

TILE BRICK

2023-2024
タイル・ブリック

Interior & Exterior



人や環境に優しい企業として さまざまな取り組みをしています！

株式会社アドヴァングループは、1975年の創業以来社会と協調し、事業活動を通じて社会・地球の持続可能な発展に貢献する取り組みを進めてまいりました。取り組みの根底にあるのは、創業理念であり、その考え方は国連の持続可能な開発目標（SDGs）が目指すものと一致しています。世界350社のパートナー企業や取扱商品の多くはワールドクラスの環境認証を取得しています。

アドヴァングループは、今後も、地球のために人類のために最大限の努力を行ってまいります。



【社章に込めた精神】

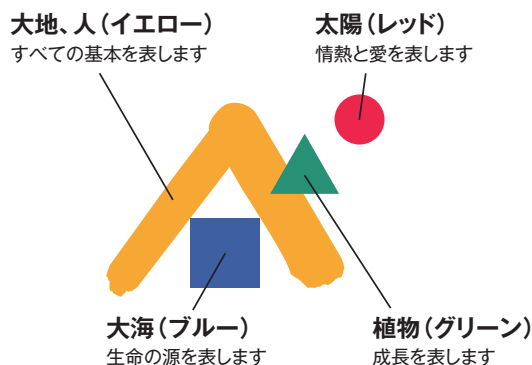

4点がすべて揃ってこそ、人は生きていける。
自然と同じように環境に合わせて変化していける会社であり続けなければならないという企業信念を表しています。



プロジェクト：ボスコ・ヴェルティカーレ | デザイン：ステファノ・ボエリ / ボエリスタジオ | 場所：ミラノ・イタリア

未来のために本気で良いものを提案します。

パートナー企業や取扱商品の多くがワールドクラスの環境認証を取得済み。
誰もが快適に暮らせる社会になるよう人にやさしく、地球にやさしい
サステナブルな商品開発をこれからも続けていきます。



カタログにこのマークが記載されているものは、海外にてワールドクラスの環境認証を取得しています。

[ワールドクラス環境認証]



B corporation

米国の非営利団体「B Lab」が2006年に始めた環境認証。環境や社会に配慮している企業に認証が与えられます。



Green Building Council

環境に配慮した建築デザイン、利用方法に与えられるグリーンビルディング評議会による認証です。



EMAS

欧州連合 (EU) の環境管理監査スキーム。EU の環境管理 (環境マネジメント) ・監査の制度。環境マネジメントシステムのなかで、自主的な環境管理に関する計画の実行状況の点検作業をしている企業に与えられます。



GreenGuard

厳しい化学物質放散の規格に基づいており、登録製品は第三者認証機関によりその基準に適合していることが証明されます。



SINGAPORE GREEN BUILDING PRODUCT

原材料や使用エネルギー、室内環境品質などの観点から、環境に配慮されている製品に対して与えられます。



EPD

EU 圏主体の環境製品宣言。国際標準化機構 (ISO) 14025 によりタイプ III 宣言として定義されている商品に実装されます。

INDEX シリーズ索引

ア

アーキスタイル	095
アイコン ブルー エクスベリエンス	091
アティチュード	113
アド・シェルズ モザイク	399
アドラス	217
アラスカ	364
アルミノスリーディー スクエア	392
アルミノモザイク	389/391
アルミノ ラメラ	391
アレナ スリム	365
エスパニア	367
エボック	165
エレメントコレクション	411
オールド・シャンボール	189
オニーチェ	061
オルチャ	185
オンタリオ	355

カ

カーサ ウッド モザイク	403
カーボンスパイク	190
カララ 6.0	295
キャスパー 4.8	303
ギヤマンテ 框	313
ギヤマンテ 巾木	317
クォーツサイト 3D	359
クラッシュ	129
クラッシュ 20	131/259
グリント	358
クロコ モザイク	413
コクーン	199
コクーン 20	203/265
コルト	191

サ

サレルノ	187
ジオ	157
ジオ 1200 × 1200	161
ジオ 20	159/251
シカゴ	193
シチス ストラクチャ	415
シチス ダイヤモンド	417
ジャーマン ハード ブリック	183
ジャーマン ハード ロング	181
シラータ	207
シラータ 20	209/267
シンプリシティ	354
スタウントン 3D	361
スタジオズ	167
スタック ブレンド II	369
ストームクォーツ	147
ストレッチ ヘキサ	353
スモール	321
スリーディーウォール	341
スリーディー モザイク	405
セラミカ エコストーン	307

セラミカ ギヤマンテ 300	312
セラミカ ギヤマンテ 400	311
セラミカ ギヤマンテ 600	309
セラミカ トップ™	287
セラミカ トラバーチン	083
セラミカ モカクリーム II	084
センシ	099
ソーホーウォール	375
ソーホーブリック	376
ソウル	387

タ

ダイヤモンド ミラー モザイク	404
タベストリー	351
チェポディ グレ エクスベリエンス	089
チェポディ グレ	115
チャーム	037
ディープ	107
ディメンション	379
テンダー	385
トラスパレンゼ	414
トルナレス	335

ナ

ナンバー 9	163
--------	-----

ハ

バーリントン 6.0	301
バケット ウッド	211
ハイウッド	215
バサルテック	123
バサルテック 20	127/257
パターン	357
ビルドテック	103
ビエトレ S	139
ビエトレ・ナチュラーレ	141
ビエトレ・ナチュラーレ 600 × 1200	145
ビエトレ・ナチュラーレ 20	143/261
ビエトラ ネロ グリップ 20	263
フォーシーズン	401
ブラック エクスベリエンス	085
ブラ 14	225
プリマテック	117
プリマテック 20	120/249
ブルックリン	169
プレシャス マルミ	053
プロゲット	173/333
ヘックス	195
ベトロ ニュートラ モザイク	409
ベナート	051
ベルコルシーフレーム 20	243
ポビス グレー 4.8	297
ボルカニクス 6.0	299
ホワイ ト エクスベリエンス II	087

マ

マーブル G 600 × 1200	065
マーベルトラベルティーン	071

マーベルトラベルティーン 20	247
マーレ モザイク	194/397
マシア II	349
マッチアップ	109
マルミ スプリーム	045
メガスラブ 1200 × 2400	281
メガスラブ 1200 × 2800	273
メガスラブ 1600 × 3200	282
メガスラブアース 1500 × 3200/1600 × 3200	283
メガスラブ ヴァイスベルサ 1200 × 2800	277
メガスラブ スプリーム 1600 × 3200	280
メガスラブ チャーム 1200 × 2800	279
メガスラブ フィオレ 1200 × 2800	278
メガスラブ ブラ	276
メガスラブ プリマテック	275
メガスラブ マーベルトラベルティーン	275
メタライン エクスベリエンス	093
メトロ コンクリート	373
メトロ III	347
メメント	205
モルジュ II	133
モルジュ II 14	135/233
モルジュ II 20	137/253

ヤ

ヤラ	356
ヨルド	149
ヨルド 20	154/255

ラ

ライムズ 14	237
ラックス	381
ラックス ヘキサ	383
リカバリー ストーン	179/371
リソルサ	063
リトス 14	235
レトロ	363

A-Z

BN コレクション	197
BN ウッド	197/219

CONTENTS

P.35 フロア&ウォール タイル

チャーム NEW	037
マルミ スプリーム	045
ペナート	051
プレシャス マルミ	053
オニーチェ	061
リソルサ	063
マーブル G 600 × 1200 NEW	065
マーベルトラベルティーン NEW	071
セラミカ トラパーチン	083
セラミカ モカクリームⅡ	084
ブラック エクスペリエンス	085
ホワイト エクスペリエンスⅡ	087
チェポ ディ グレ エクスペリエンス	089
アイコン ブルー エクスペリエンス	091
メタライン エクスペリエンス	093
アーキスタイル NEW	095
センシ	099
ビルドテック	103
ディーブ	107
マッチアップ	109
アティチュード NEW	113
チェポ ディ グレ	115
プリマテック NEW	117
バサルテック	123
クラッシュ	129
モルジュⅡ NEW	133
モルジュⅡ 14 NEW	135
モルジュⅡ 20 NEW	137
ピエトレ S NEW	139
ピエトレ・ナチュラルレ	141
ピエトレ・ナチュラルレ 600 × 1200	145
ストームクォーツ	147
ヨルド	149
ジオ NEW	157
ジオ 1200 × 1200 NEW	161
ナンバー9	163
エポック	165
スタジオズ	167
ブルックリン NEW	169
プロゲット NEW	173
リカバリー ストーン NEW	179
ジャーマン ハード ロング	181
ジャーマン ハード ブリック	183
オルチャ NEW	185
サレルノ	187
オールド・シャンボール	189
カーボンスパイク	190
コルト	191
シカゴ	193
マーレ モザイク	194
ヘックス	195
BN コレクション	197
コクーン NEW	199
コクーン 20 NEW	203
メメント NEW	205

シラータ	207
シラータ 20	209
バケット ウッド	211
ハイウッド	215
アドラス	217
BN ウッド	219

P.221 14・20mm 厚タイルシリーズ

ブラ 14 NEW	225
モルジュⅡ 14 NEW	233
リトス 14	235
ライムズ 14	237
ペルコルシーフレーム 20 NEW	243
マーベルトラベルティーン 20 NEW	247
プリマテック 20 NEW	249
ジオ 20 NEW	251
モルジュⅡ 20 NEW	253
ヨルド 20	255
バサルテック 20	257
クラッシュ 20	259
ピエトレ・ナチュラルレ 20	261
ピエトラ ネロ グリップ 20	263
コクーン 20 NEW	265
シラータ 20	267

P.269 メガスラブ & セラミカトップ™

メガスラブ 1200 × 2800 NEW	273
メガスラブ マーベルトラベルティーン NEW	275
メガスラブ プリマテック NEW	275
メガスラブ ブラ NEW	276
メガスラブ ヴァイスベルサ 1200 × 2800 NEW	277
メガスラブ フィオレ 1200 × 2800	278
メガスラブ チャーム 1200 × 2800 NEW	279
メガスラブ スプリーム 1600 × 3200	280
メガスラブ 1200 × 2400	281
メガスラブ 1600 × 3200	282
メガスラブ アース 1500 × 3200/1600 × 3200 NEW	283
セラミカ トップ™ NEW	287

P.293 スリムタイル

カララ 6.0	295
ボビス グレー 4.8	297
ボルカニクス 6.0	299
バーリントン 6.0	301
キャスパー 4.8	303

P.305 磨きタイルギヤマンテ

セラミカ エコストーン	307
セラミカ ギヤマンテ 600	309
セラミカ ギヤマンテ 400	311
セラミカ ギヤマンテ 300	312
框 (ギヤマンテ)	313
巾木 (ギヤマンテ)	317

P.319 壁タイル

スモール NEW	321
プロゲット NEW	333
トルナレス NEW	335
スリーディーウォール	341
メトロⅢ	347
マシアⅡ	349
タペストリー	351
ストレッチ ヘキサ	353
シンプリシティ	354
オンタリオ	355
ヤラ	356
パターン	357
グリント	358
クォーツサイト 3D NEW	359
スタウントン 3D	361
レトロ	363
アラスカ	364
アレナ スリム	365
エスバニア	367
スタック ブレンドⅡ	369
リカバリー ストーン NEW	371
メトロ コンクリート	373
ソーホーウォール	375
ソーホーブリック	376

P.377 モザイク

ディメンション NEW	379
ラックス NEW	381
ラックス ヘキサ NEW	383
テンダー NEW	385
ソウル NEW	387
アルミノモザイク NEW	389
アルミノ ラメラ	391
アルミノ モザイク スリーディー スクエアー	392
アルミノ モザイク	393
マーレモザイク	397
アド・シェルズ モザイク	399
フォーシーズン	401
カーサ ウッド モザイク	403
ダイヤモンド ミラー モザイク	404
スリーディー モザイク	405
ベトロ ニュートラ モザイク	409
エレメンツコレクション	411
クロコ モザイク	413
トラスバレンゼ	414
シチス ストラクチャ	415
シチス ダイヤモンド	417

P.419 機能建材

マルチフット工法	421
マルチフットの施工方法	423
見切材（床用）	427
丸型見切材（壁用）	429

P.431 副資材

アド・クリップ工法	433
アド・クリップ工法 施工用工具 & ボンド	435
その他施工用工具	436
アド・クリップ工法関連施工用工具	437
メガスラブ施工用工具①	439
メガスラブ施工用工具②	441
メガスラブ施工用工具③	443
内装用接着剤一覧	445
内外装用目地材一覧	446
内装用セメント目地材	447
一液性内装用弾性目地材	449
内装壁床用エポキシ樹脂目地材	451
内外装壁床用目地材	452
浸透性吸水防止剤	453
粉吹き防止剤	453
洗浄、剥離剤	454
クラック抑止シート	454

P.455 工法・資料

アド・レールハル工法	457
アド・オオバンレール工法	458
アド・ピンメッシュ工法	459
アド・アミレール工法	460
タイルメンテナンスについて	461
タイル品質	463
カリバー表	466
流通センター別在庫表記について	467
お願いとご注意	470
カタログをご利用の前に（タイル）	471
品番索引	473
ショールーム案内	481

チャーム **NEW**

Charm ▶ P.037~

大理石の中でも希少価値が高く、人気の衰えない4色を厳選しました。

モザイクからメガスラブまであらゆるサイズをご用意。

天然石の魅力を存分にお楽しみください。

Color variation

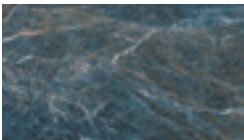

BLU SAINT LAURENT



CALACATTA PINK



AMAZONITE



CALACATTA GREEN

Size variation

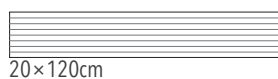
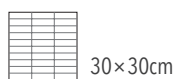
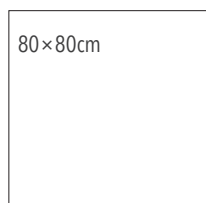
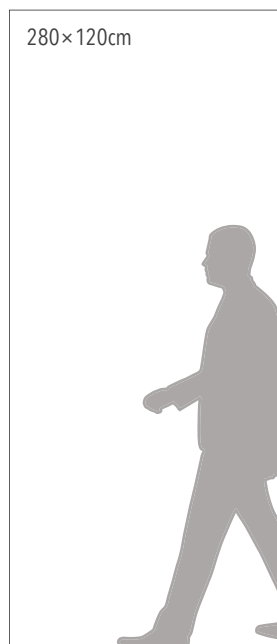



マーベルトラベルティーン **NEW**

Marvel Travertino ▶ P.071~

古代ローマ時代から長く、広く、
世界中の建築家やデザイナーに愛されたトラバーチン。
クラシック建築の象徴でもあるトラバーチンが
イタリア最新の技術によりタイルとなって現代に蘇りました。
水分の通り道とされていた小さな孔も
極めてリアルに再現された最高傑作です。

Color variation



Size variation





マーベルトラベルティーノ デザイン ハイ エイチビーエー **NEW**

Marvel Travertino Designed by HBA  ▶ P.77~

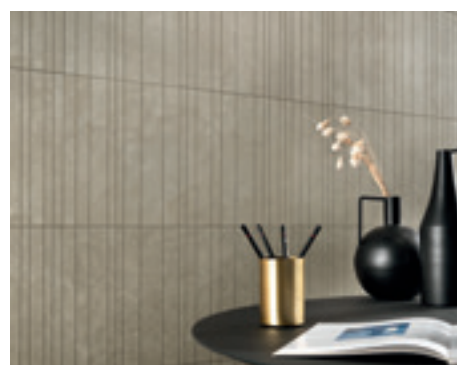
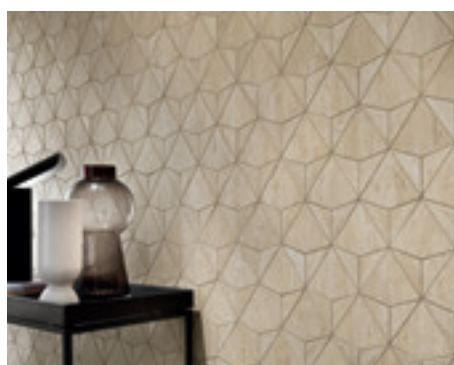

チェポ ディ グレ

Ceppo di Gre ▶ P.115~

世界の有名建築家がこよなく愛する希少な天然石、チェポストーンをタイルで見事に再現。

外部の床にも貼れるグリップ仕上げもラインナップすることで、室内と室外で一体感あるデザインが可能です。

Color variation

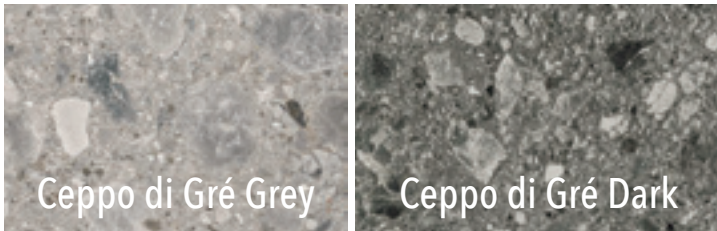

Size variation

MATT

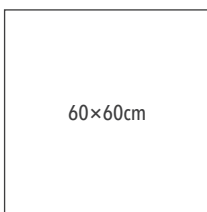

GRIP

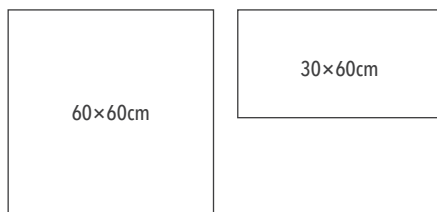



イタリアのタイルメーカーとともに本物のチェボストーンのテクスチャーをタイルで再現。
本物の天然石を扱っているアドヴァンだからこそ、こだわり抜いて本物に近い色調を作り出しました。

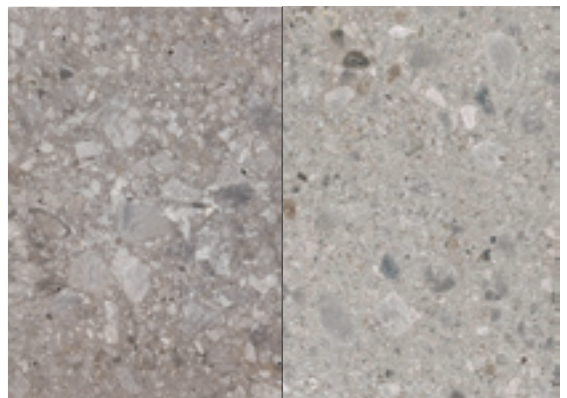

チェボストーン(原石)

チェボ ディ グレ(タイル)

バサルテック

Basal Tech ▶ P.123~

天然石バサルティーナの上品で洗練された表情をそのままに。大判タイルにすることでエレガントな質感を最大限に引き出しました。インテリア空間をシックにエレガントに空間を引き締めます。

きめ細かな流れ模様が美しい質感をリアルに再現。

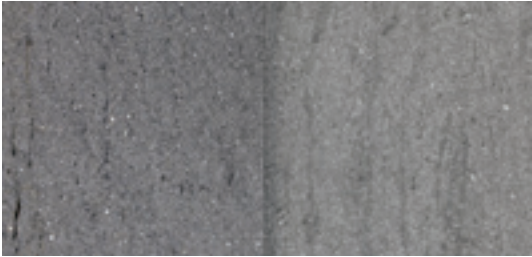

バサルティーナ(原石)

バサルテック(タイル)

Size variation

MATT

60×120cm 
60×60cm / 30×60cm 

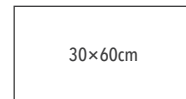
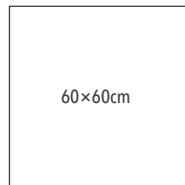
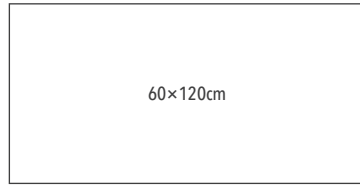

GRIP

9mm 
20mm 

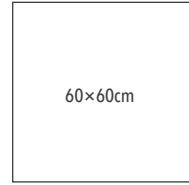

DECOR

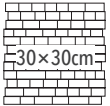
30×30cm 

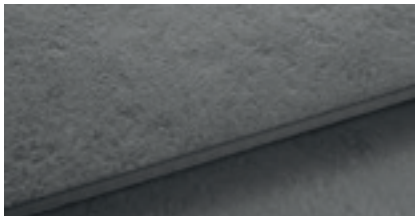

MATT 9mm

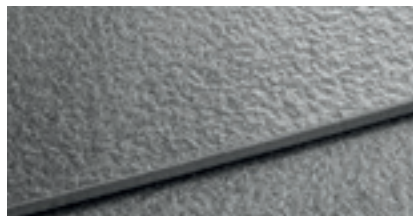

GRIP 9mm

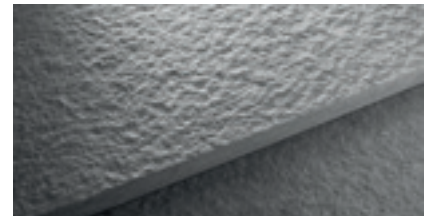

GRIP 20mm



Color variation

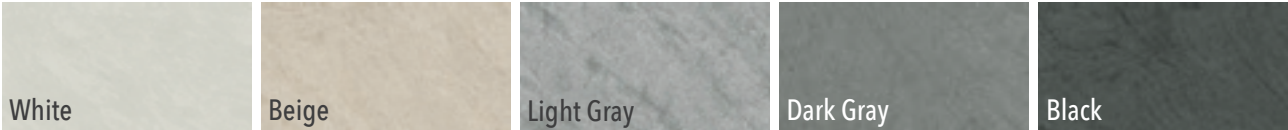

クラッシュ

Clash ▶ P.129~

一枚一枚異なった表情の石の流れが美しく、天然石の醍醐味を堪能できます。
ダイナミックな石模様が空間に動いている印象を与えてくれます。
個性的な石目模様が存在感を放ちます。

Color variation

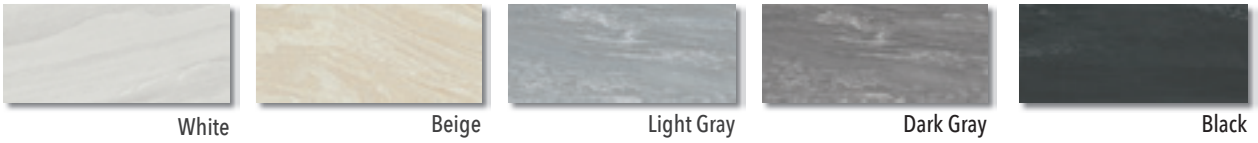

Size variation

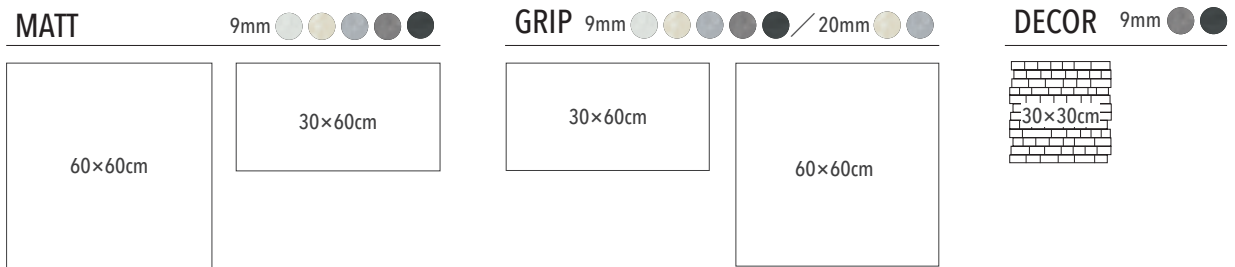



ジオ **NEW**
Geo  ▶ P.157~

セメントの無機質な表情に、ライムストーンの柔らかな模様を重ねました。
落ち着いたあるアースカラーに、シルクのような肌触りの表面が空間に快適さと優雅さを与えます。
マットとグリップ仕上げの2種類をご用意。室内と室外で使い分けが出来ます。

Size variation

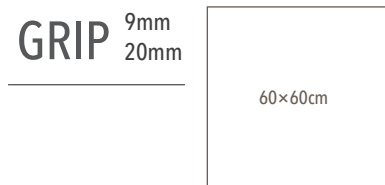
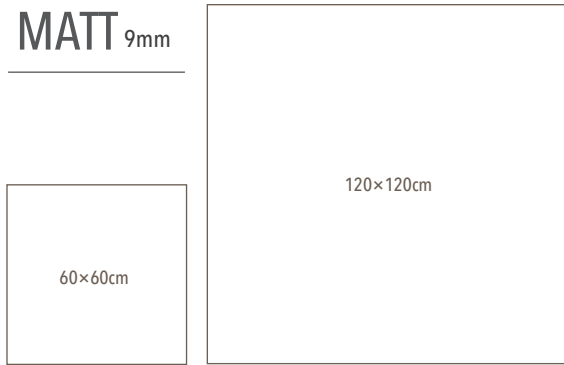

Color variation





ブルックリン **NEW**

Brooklyn ▶ P.169~

金属の風化（錆）した様を忠実に再現した
圧倒的な存在感。

自然界に馴染みやすい6色のバリエーショ
ンは、表面を半磨き仕上げにすることで
どこか都会的な印象すら漂わせます。

Size variation

60×120cm

Color variation

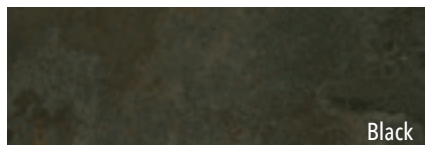



プロゲット **NEW**

Progetto  ▶ P.173/333~

手づくりならではの味わいと、自然が織りなす豊かな色彩をコンセプトに磁器質タイルで表現しました。

床壁に使用する事ができ、磁器質であることの価値を再発見できます。



Size variation

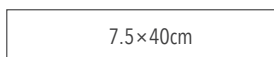

Color variation

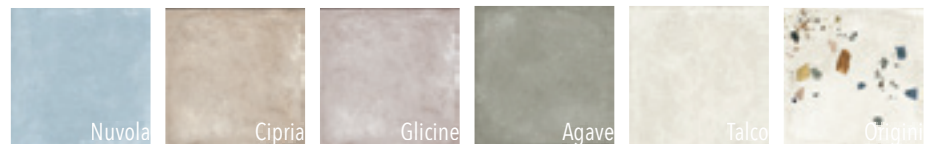



スモール **NEW**

Small  ▶ P.321~

小さなサイズに秘められた大きな世界。

温かみあるフォルムを、水彩画のような美しい色彩で包み込みました。
豊富なカラーバリエーションとサイズ展開で、小さいからこそできる自分だけの空間。



Size variation

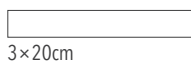
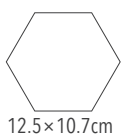

Color variation

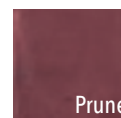
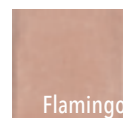
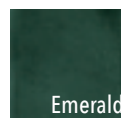
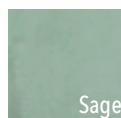
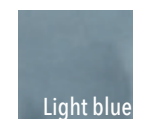
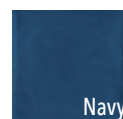
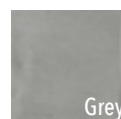
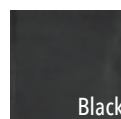

Trend

Size variation



12.5×10.7cm

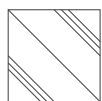

10×10cm



6.5×20cm

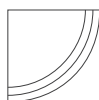

10×10cm



6.5×20cm



Amalfi

Size variation

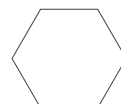

12.5×10.7cm



10×10cm



6.5×20cm

Certified



®

Corporation



社会・環境分野で最も取得が難しいとされる B コーポレーション。
パートナー企業であるイタリア・フロリム社、インプロンタ社が
B コーポレーションの認証を得ています。

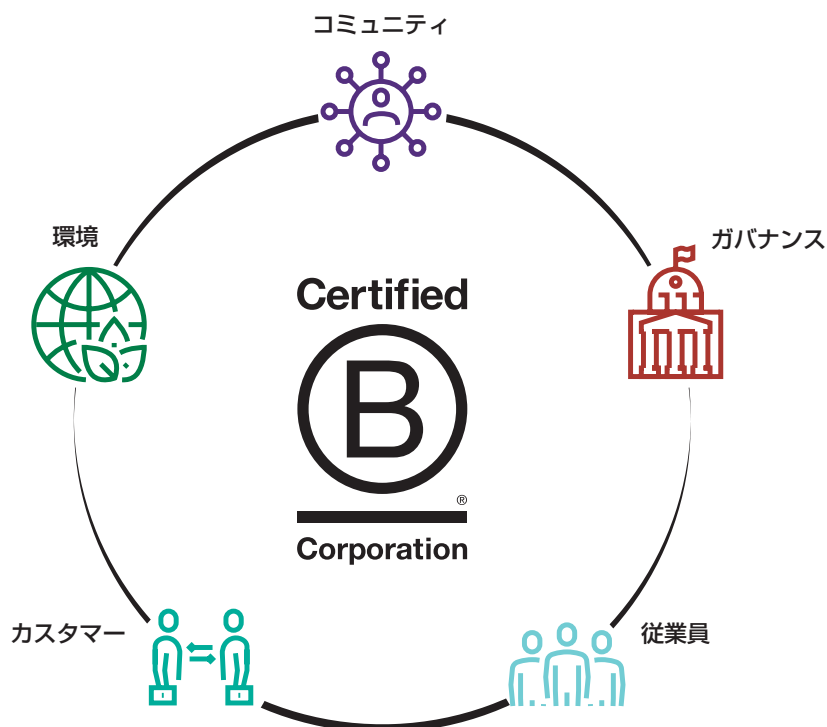

B コーポレーションとは、アメリカの非営利団体「B Lab」が 2006 年に始めた環境認証です。

認証試験「B Impact Assessment (B インパクト・アセスメント)」で出題される 200 の質問はコミュニティ、ガバナンス、従業員、環境、顧客の 5 つの分野から構成され、認証を得るためには 200 点満点中、80 点以上を獲得する必要があります。

環境や社会に配慮した事業をおこない、透明性、説明責任、持続可能性などといった、B Lab が定めた厳しい基準をクリアした企業に対して与えられる認証です。

FLORIM 社 商品ラインナップ



P273

メガスラブ 1200 × 2800

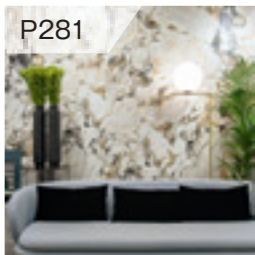

P281

メガスラブ 1200 × 2400



P273

メガスラブ 1200 × 2800



P282

メガスラブ 1600 × 3200

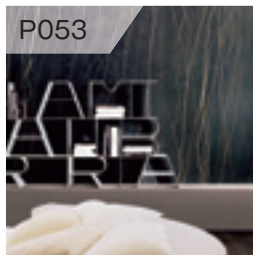

P053

プレシヤスマルミ

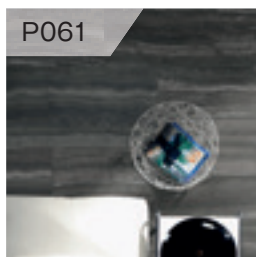

P061

オニーチェ

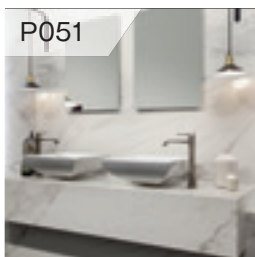

P051

ベナート

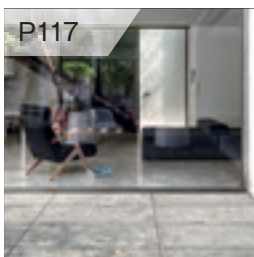

P117

プリマテック



P141

ビエトレ・ナチュラレ

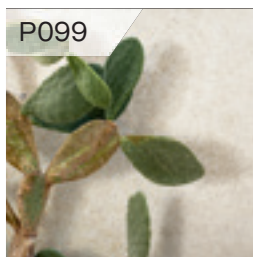

P099

センシ



P109

マッチアップ

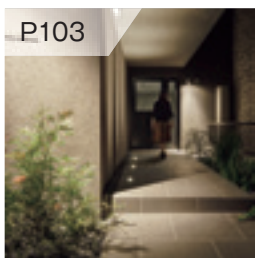

P103

ビルドテック



P167

スタジオズ



P211

パーケットウッド



P215

ハイウッド

IMPRONTA 社 商品ラインナップ

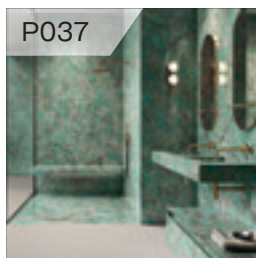

P037

チャーム

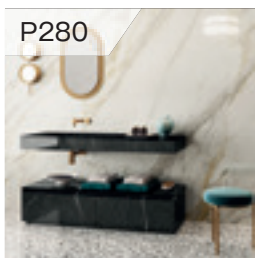

P280

メガスラブ スプリーム

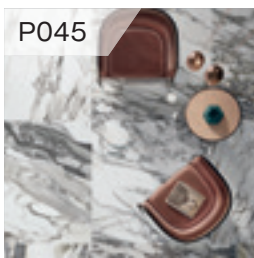

P045

マルミ スプリーム

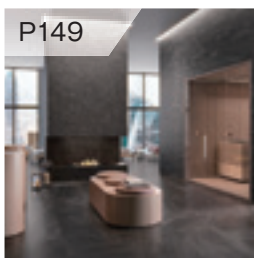

P149

ヨルド



P115

チェボ ディ グレ



P085

ブラック エクスペリエンス



P091

アイコンブルー エクスペリエンス

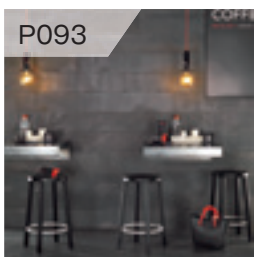

P093

メタライン エクスペリエンス

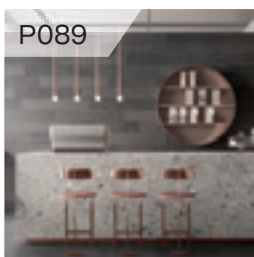

P089

チェボ ディ グレ エクスペリエンス



P087

ホワイト エクスペリエンスII

世界を変える建築・デザイン界のスターが 世界中のビックプロジェクトで採用



アントニオ・チッテリオ

Designer : Anntonio Citterio

1950年イタリア、メーダにて誕生。

イタリアデザイン界の巨匠であり、国際的に最も影響力あるデザイナーのひとり。2000年、パトリシア・ヴィエールとアントニオ・チッテリオ・アンド・パートナーズを設立。インテリアデザインやプロダクトデザインのみにとどまらず、都市計画、住宅用と商業用の複合建築施設など幅広く活動しています。

世界最高峰と称されるイタリアのキッチンブランド ^{アルクリニア} Arclinea のデザインも35年以上にわたり手掛けています。

COTTOD'ESTE
Nuove Superfici



プロジェクト：エルメネジルド・ゼニア 本社
ミラノ - イタリア (2007)

壁：メガスラブ ライト 受注輸入品
床：14mm タイル

イタリアを代表する世界的ファッションブランド「エルメネジルド・ゼニア」(1910年～)のイタリア本社ビル。アントニオ・チッテリオ アンド パートナーズの設計にて2007年オープン。ミラノのデザイン地区にあるこの本社ビルは、広さ8,000㎡で、ゼニアのイノベーション精神を体現。この最新鋭の建物では、働く人のウェルビーイングに重点が置かれています。

[環境認証]



GREEN BUILDING COUNCIL



GREENGUARD



プロジェクト：エルメネジルド・ゼニア 本社 デザイン：アントニオ・チッテリオ



世界を変える建築・デザイン界のスターが 世界中のビックプロジェクトで採用



ステファノ・ボエリ

Designer : Stefano Boeri

ステファノ・ボエリは 1956 年にミラノで誕生。

建築家であり、都市計画家として知られ、「気候変動」や「貧困」を解決する斬新な作品を提案し続けています。

Politecnico di Milano の都市計画の教授であり、ケンブリッジのハーバード大学大学院デザイン大学院、モスクワのストレルカ研究所、ロッテルダムのベルラーズ研究所、エコールポリテクニクフェデラルデなど、いくつかの国際大学で客員教授として教鞭をとっています。

COTTO D'ESTE
Nuove Superfici

プロジェクト：ボスコ・ヴェルティカーレ ミラノ-イタリア (2013)

壁：メガスラブ ライト 受注輸入品

床：14mm タイル

ボスコ・ヴェルティカーレはイタリア語で「垂直の森」という意味し、世界で最も美しい超高層ビルと称されています。イタリア ミラノ市内の 4 万㎡に及ぶボルタ・ヌオーヴォ・イゾラ再開発地区に位置する、111m と 76 m の住居用ツインタワー。外壁を取り巻くテラスには、樹木を多数植え込み、サステイナブルな集合住宅のモデルとして世界の注目を集めています。大都市を拡大することなく、都市の環境やバイオダイバーシティ（生物多様性）の再生に寄与するプロジェクトとして建築界の“発明”と考えられています。

2014 年には建築デザインの国際アワードであるインターナショナル・ハイライズ・アワード受賞。

[環境認証]



GREEN BUILDING COUNCIL



GREENGUARD





プロジェクト：ポスコ・ヴェルティカーレ デザイン：ステファノ・ボエリ / ボエリスタジオ

世界を変える建築・デザイン界のスターが 世界中のビックプロジェクトで採用



プロジェクト：シティ ライフ ミラノ レジデンシャル コンプレックス デザイン：ザハ・ハディッド アーキテクト



床：プレシャス マルミ



ザハ・ハディッド

Designer : Zaha Hadid

1950年イラク バグダッド出身でイギリスを拠点に活躍した建築家。現代建築における脱構築主義を代表する建築家の一人で、コンテストに優勝しても、デザインが奇抜すぎて建築されなかったことも多いことから、「アンビルト（建たず）の女王」の異名を持っていました。世界各地でデザイン案件を受託し、2004年にプリツカー賞、2016年には王立英国建築家協会のゴールドメダルを受賞。

日本では、新国立競技場の当初の案を手掛けたことで大きな話題に。2016年、65歳という若さで逝去。



**プロジェクト：シティ ライフ ミラノ レジデンシャル コンプレックス
ミラノ - イタリア (2014)**

床：パーケット ウッド、プレシャス マルミ 受注輸入品

ミラノ中心部、フィエラ地区にて欧州最大級の公園に沿って誕生した^{シティ}City Areaに位置する居住エリア。City Areaは、未来型都市モデルのひとつとしてビジネスゾーン、商業ゾーン、居住エリア、スポーツエリア、芸術施設で構成されており、ザハ・ハディッド、磯崎 新、ダニエル・リベスキンドの3人の建築家が中心となり、今なお進行中のプロジェクト。

CITY LIFE MILANO RESIDENTIAL COMPLEX は、総面積38,000㎡の曲がりくねった流体デザインに特徴付けられた7つの居住棟。「曲線の女王」ザハ・ハディッドによって設計されました。家具やキッチンなどのインテリアデザインだけでなく、環境に配慮されたタイルを使用するなどサステナブルなプロジェクトとしても知られています。

[環境認証]

Certified



Corporation



GREEN BUILDING COUNCIL



GREENGUARD



床：パーケット ウッド、プレシャス マルミ

未来へつながる アドヴァングループの 社会環境への取り組み

Advan Group's Environmental Activities
Leading to the Future

SUSTAINABLE
DEVELOPMENT GOALS

私たちは持続可能な開発目標 (SDGs) を支援しています





Environment

環境への取り組み

工場排水を敷地内の排水処理設備で濾過してから、排水することで水資源の保全を図っています。また、CO₂の排出削減に向けて、太陽光発電システムを導入、再生可能エネルギーを生み出しています。全国3ヶ所の物流センター内での年間使用電力量1,415,064kwhに対し、年間発電量はその約2倍の年間2,903,884kwhとなっています。自社CO₂排出量を上回るCO₂排出削減効果を生み出す「カーボンマイナス」を実現しています。



Community

地域社会との共生

高齢化が進む地方にあつて、60-70代のシニア世代を積極的に雇用しています。また地域の若者を雇用し単純な作業から始まり、世界最新鋭の加工ロボットまで操作できる一流技術者へと育成しています。



Clean

クリーンで快適、安全安心な職場環境

倉庫の床にエポキシ樹脂塗床を使用。また、石材やタイルの加工で一番汚れやすい加工場の床には、鈹物骨材配合の散布型美装床仕上材を使用しています。掃除も簡単なので、常に空気がキレイで快適な環境となっています。



フロア&ウォール タイル

Floor & Wall Tile

チャーム NEW	037	ピエトレ・ナチュラルレ 600 × 1200	145
マルミ スプリーム	045	ストームクォーツ	147
ペナート	051	ヨルド	149
プレシャス マルミ	053	ジオ NEW	157
オニーチェ	061	ジオ 1200 × 1200 NEW	161
リソルサ	063	ナンバー9	163
マーブルG 600 × 1200 NEW	065	エボック	165
マーベルトラベルティーン NEW	071	スタジオズ	167
セラミカ トラパーチン	083	ブルックリン NEW	169
セラミカ モカクリームII	084	プロゲット NEW	173
ブラック エクスぺリエンス	085	リカバリー ストーン NEW	179
ホホワイト エクスぺリエンスII	087	ジャーマン ハード ロング	181
チェポ ディ グレ エクスぺリエンス	089	ジャーマン ハード ブリック	183
アイコン ブルー エクスぺリエンス	091	オルチャ NEW	185
メタライン エクスぺリエンス	093	サレルノ	187
アーキスタイル NEW	095	オールド・シャンボール	189
センシ	099	カーボンスパイク	190
ビルドテック	103	コルト	191
ディープ	107	シカゴ	193
マッチアップ	109	マーレ モザイク	194
アティチュード NEW	113	ヘックス	195
チェポ ディ グレ	115	BN コレクション	197
プリマテック NEW	117	コクーン NEW	199
バサルテック	123	コクーン 20 NEW	203
クラッシュ	129	メント NEW	205
モルジュII NEW	133	シラータ	207
モルジュII 14 NEW	135	シラータ 20	209
モルジュII 20 NEW	137	パーケット ウッド	211
ピエトレS NEW	139	ハイウッド	215
ピエトレ・ナチュラルレ	141	アドラス	217
		BN ウッド	219



施工イメージ アマゾニーテ (床, 壁: CH-05XPL 腰壁: CH-05LTL)

チャーム **NEW**
Charm 

MORE IMAGES



大理石の中でも希少価値が高く、人気の衰えない4色を厳選しました。
 モザイクからメガスラブまであらゆるサイズをご用意。
 天然石の魅力をご存分にお楽しみください。

								
	内壁	内床	外壁	外床	耐凍害	重歩行	駐車場	目地幅
6mm	◎	○	○	×	◎	○	×	3mm以上
9mm	◎	○	○	×	◎	◎	×	3mm以上

アマゾニーテ

パターン数 5

6mm MegaSlab

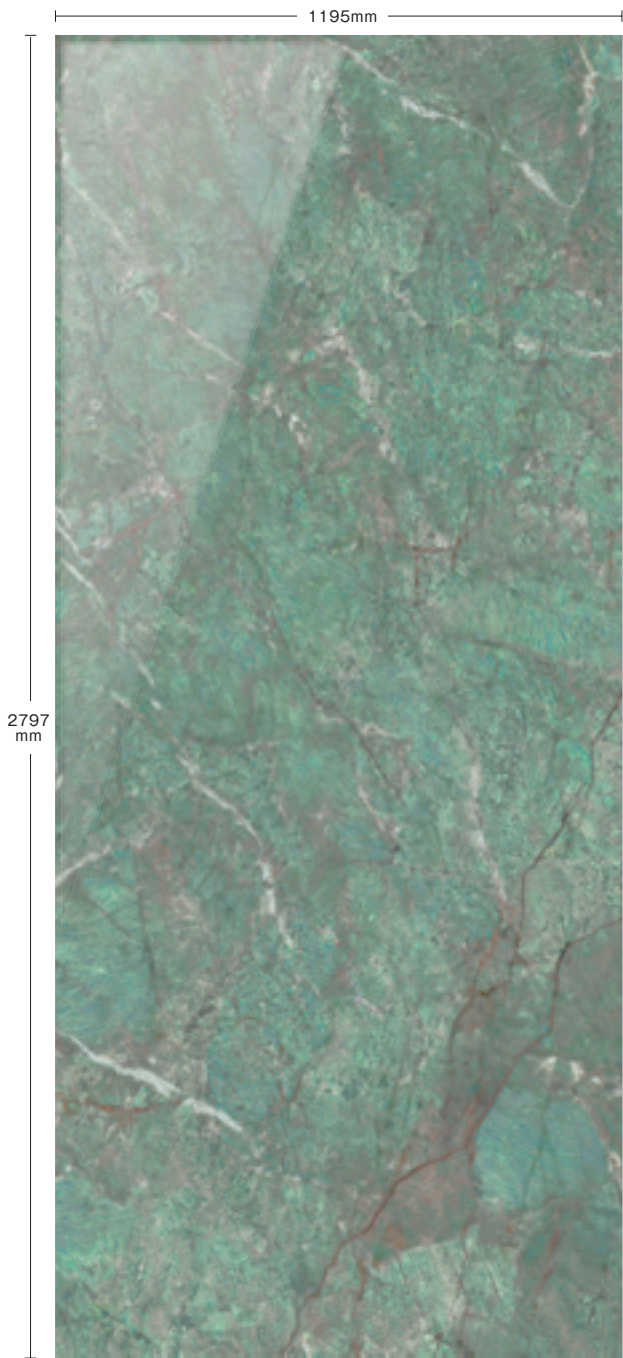

1 CH-05XPL (ラバート磨き)
☆☆☆☆

9mm

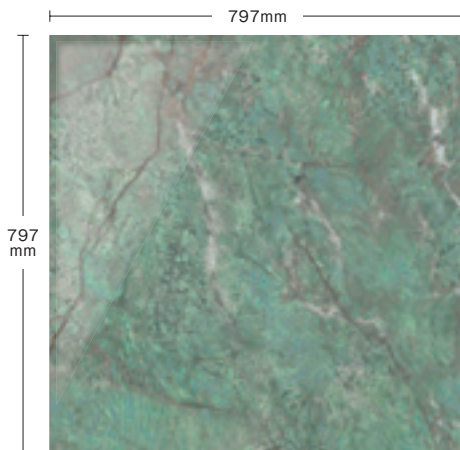

2 CH-0588L (ラバート磨き)
☆☆☆☆



3 CH-05BAL (ラバート磨き)
☆☆☆☆

6mm

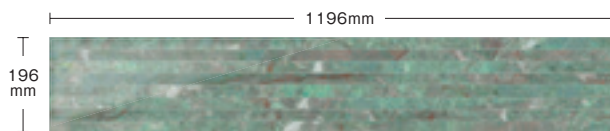

4 CH-05TL (ラバート磨き)
☆☆☆☆

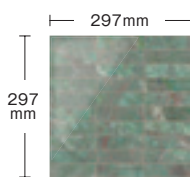

5 CH-05MBL (ラバート磨き)
☆☆☆☆



4 5 裏ネット貼り



9mmのみ床への施工は
アド・クリップ工法推奨

9mmのみ壁への施工は
オオバンレール工法推奨

寸法ロットなし
サイドシャープ加工



	サイズ (mm)	m ² 枚数	ケース入数(枚)	ケース重量(kg)	設計価格	設計価格 (ケース)
1	1195 × 2797 × 6	—	1	48.6	¥35,900/m ²	¥120,624/ 枚
2	797 × 797 × 9	1.56	2	29.0	¥18,800/m ²	¥24,102
3	596.5 × 1195 × 9	1.39	2	29.58	¥18,800/m ²	¥27,050
4	196 × 1196 × 6	4.17	6	7	¥19,800/ シート	¥118,800
5	297 × 297 × 6	11.11	6	8	¥9,800/ シート	¥58,800

品質特性 (9mm)

項目	規格	数値
吸水率	ISO 10545-3	0.10%
耐荷重性	ISO 10545-4	45N/mm ²
耐凍害性	ISO 10545-12	変化なし
耐薬品性	ISO 10545-13	変化なし

☆印の商品をご注文の際は在庫、納期等お問合せください。

- タイルメンテナンスについてはP.461をご確認ください。
- 光沢、磨き仕上げのタイルを養生する際、必ず接着剤や目地材が十分に乾燥してから養生シートを敷いてください。
- 内床タイル(マット、磨きタイプ)をご使用の際、履物や床が濡れているとすべりやすくなります。足ふきマットを設置するなど履物の裏が濡れてすべらないように注意してください。
- 商品写真は印刷のため、現物とは若干色が異なります。
- 施工後のクレームはお受けできませんのであらかじめご了承ください。



施工イメージ 壁：ブルーサンローラン (CH-06XPL,CH-06LTL) ,床：チャームブルー (参考商品)

チャーム **NEW**
Charm 

MORE IMAGES



大理石の中でも希少価値が高く、人気の衰えない4色を厳選しました。
 モザイクからメガスラブまであらゆるサイズをご用意。
 天然石の魅力を存分にお楽しみください。

								
	内壁	内床	外壁	外床	耐凍害	重歩行	駐車場	目地幅
6mm	◎	○	○	×	◎	○	×	3mm以上
9mm	◎	○	○	×	◎	◎	×	3mm以上

ブルーサンローラン

パターン数 5

6mm MegaSlab

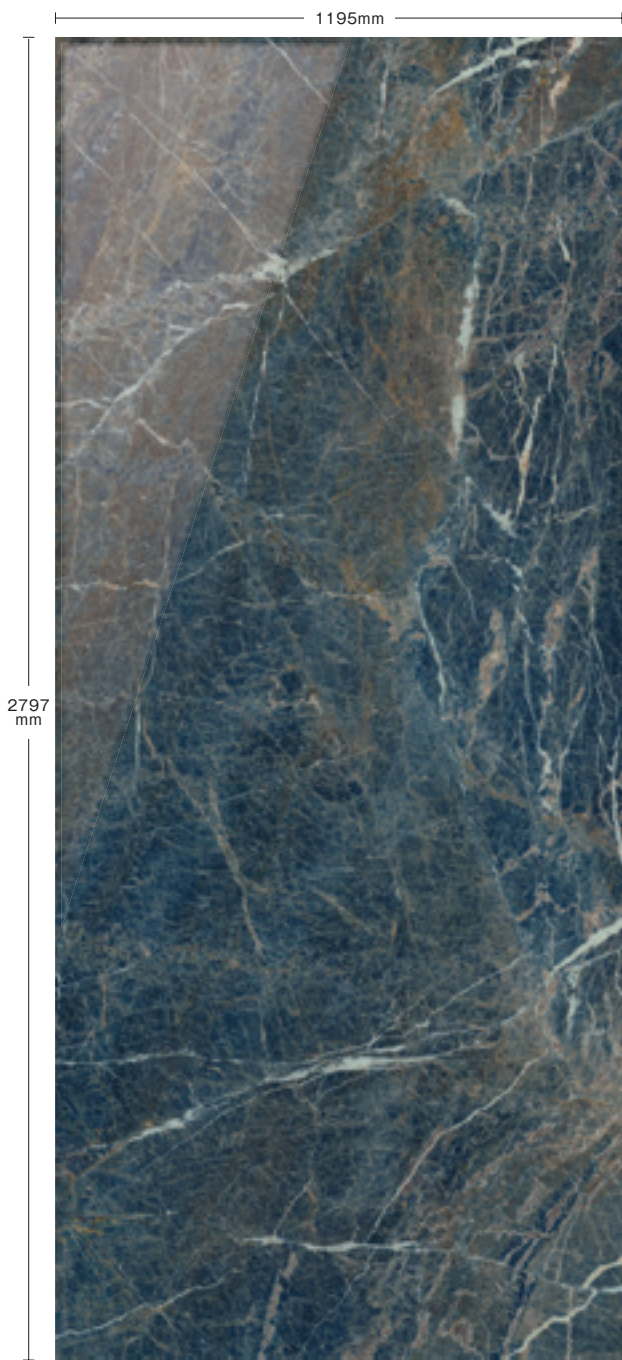

1 CH-06XPL (ラバート磨き)
☆☆☆☆

9mm

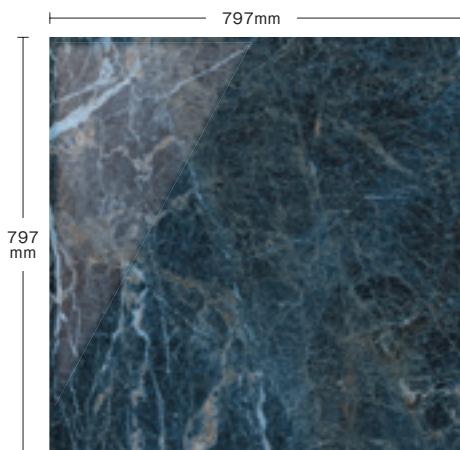

2 CH-0688L (ラバート磨き)
☆☆☆☆

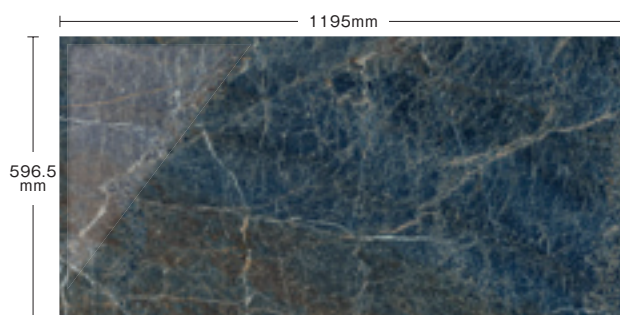

3 CH-06BAL (ラバート磨き)
☆☆☆☆

6mm

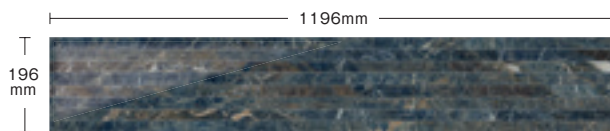

4 CH-06LTL (ラバート磨き)
☆☆☆☆

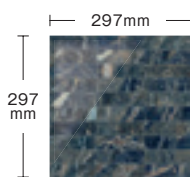

5 CH-06MBL (ラバート磨き)
☆☆☆☆



4 裏ネット貼り



9mmのみ床への施工は
アド・クリップ工法推奨

9mmのみ壁への施工は
オオバンレール工法推奨

寸法ロットなし
サイドシャープ加工



	サイズ (mm)	m ² 枚数	ケース入数(枚)	ケース重量(kg)	設計価格	設計価格(ケース)
1	1195 × 2797 × 6	—	1	48.6	¥35,900/m ²	¥120,624/ 枚
2	797 × 797 × 9	1.56	2	29.0	¥18,800/m ²	¥24,102
3	596.5 × 1195 × 9	1.39	2	29.58	¥18,800/m ²	¥27,050
4	196 × 1196 × 6	4.17	6	7	¥19,800/ シート	¥118,800
5	297 × 297 × 6	11.11	6	8	¥9,800/ シート	¥58,800

品質特性 (9mm)

項目	規格	数値
吸水率	ISO 10545-3	0.10%
耐荷重性	ISO 10545-4	45N/mm ²
耐凍害性	ISO 10545-12	変化なし
耐薬品性	ISO 10545-13	変化なし

☆印の商品をご注文の際は在庫、納期等お問合せください。

- タイルメンテナンスについてはP.461をご確認ください。
- 光沢、磨き仕上げのタイルを養生する際、必ず接着剤や目地材が十分に乾燥してから養生シートを敷いてください。
- 内床タイル(マット、磨きタイプ)をご使用の際、履物や床が濡れているとすべりやすくなります。足ふきマットを設置するなど履物の裏が濡れてすべらないように注意してください。
- 商品写真は印刷のため、現物とは若干色が異なります。
- 施工後のクレームはお受けできませんのであらかじめご了承ください。



施工イメージ カラカタグリーン (壁：CH-02XPL 床、柱：CH-02MBL)

チャーム **NEW**

MORE IMAGES

Charm 



大理石の中でも希少価値が高く、人気の衰えない4色を厳選しました。
モザイクからメガスラブまであらゆるサイズをご用意。
天然石の魅力を存分にお楽しみください。

								
	内壁	内床	外壁	外床	耐凍害	重歩行	駐車場	目地幅
6mm	◎	○	○	×	◎	○	×	3mm以上
9mm	◎	○	○	×	◎	◎	×	3mm以上

カラカタグリーン

パターン数 6

6mm MegaSlab



1 CH-02XPL (ラバート磨き)
☆☆☆☆

9mm

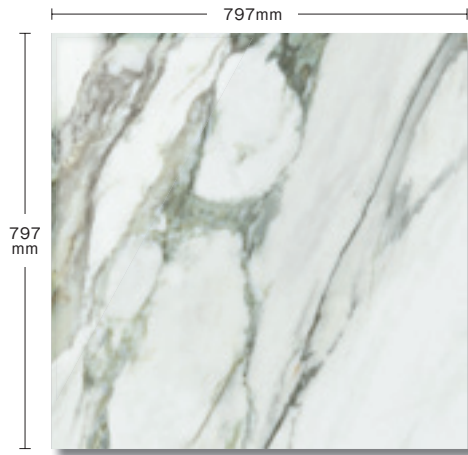

2 CH-0288L (ラバート磨き)
☆☆☆☆

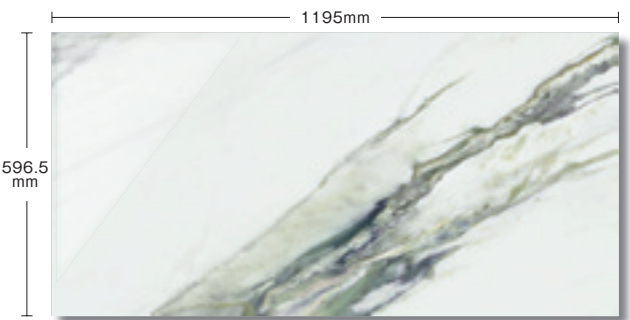

3 CH-02BAL (ラバート磨き)
☆☆☆☆

6mm



4 CH-02LTL (ラバート磨き)
☆☆☆☆

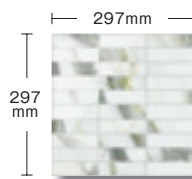

5 CH-02MBL (ラバート磨き)
☆☆☆☆



4 5 裏ネット貼り



9mmのみ床への施工は
アド・クリップ工法推奨

9mmのみ壁への施工は
オオバンレール工法推奨

寸法ロットなし
サイドシャープ加工

V2

サイズ (mm)	m ² 枚数	ケース入数(枚)	ケース重量(kg)	設計価格	設計価格(ケース)
1 1195 × 2797 × 6	—	1	48.6	¥35,900/m ²	¥120,624/ 枚
2 797 × 797 × 9	1.56	2	29.0	¥18,800/m ²	¥24,102
3 596.5 × 1195 × 9	1.39	2	29.58	¥18,800/m ²	¥27,050
4 196 × 1196 × 6	4.17	6	7	¥19,800/ シート	¥118,800
5 297 × 297 × 6	11.11	6	8	¥9,800/ シート	¥58,800

品質特性 (9mm)

項目	規格	数値
吸水率	ISO 10545-3	0.10%
耐荷重性	ISO 10545-4	45N/mm ²
耐凍害性	ISO 10545-12	変化なし
耐薬品性	ISO 10545-13	変化なし

☆印の商品をご注文の際は在庫、納期等お問合せください。

- タイルメンテナンスについてはP.461をご確認ください。
- 光沢、磨き仕上げのタイルを養生する際、必ず接着剤や目地材が十分に乾燥してから養生シートを敷いてください。
- 内床タイル(マット、磨きタイプ)をご使用の際、履物や床が濡れているとすべりやすくなります。足ふきマットを設置するなど履物の裏が濡れてすべらないように注意してください。
- 商品写真は印刷のため、現物とは若干色が異なります。
- 施工後のクレームはお受けできませんのであらかじめご了承ください。

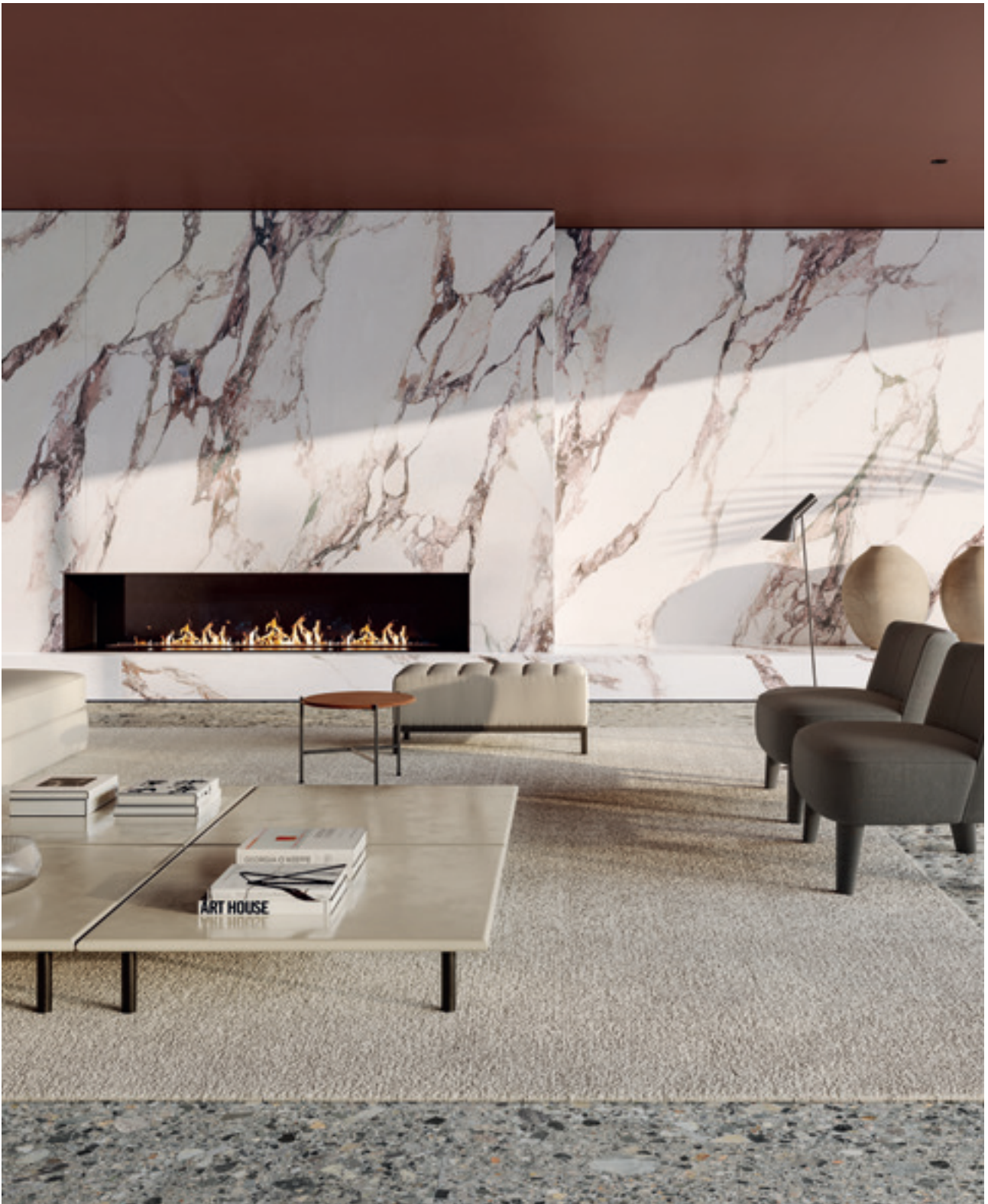

施工イメージ 壁：カラカタピンク (CM-01XPL)

チャーム **NEW**
Charm 

MORE IMAGES



大理石の中でも希少価値が高く、人気の衰えない4色を厳選しました。
 モザイクからメガスラブまであらゆるサイズをご用意。
 天然石の魅力を存分にお楽しみください。

								
	内壁	内床	外壁	外床	耐凍害	重歩行	駐車場	目地幅
6mm	◎	○	○	×	◎	○	×	3mm以上
9mm	◎	○	○	×	◎	◎	×	3mm以上

カラカタピンク

パターン数 6

6mm MegaSlab



1 CH-01XPL (ラバート磨き)
☆☆☆☆

9mm

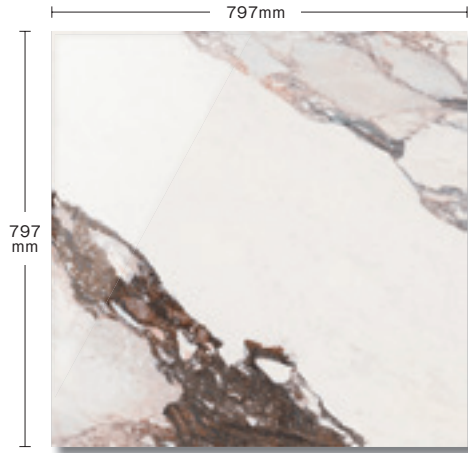

2 CH-0188L (ラバート磨き)
☆☆☆☆

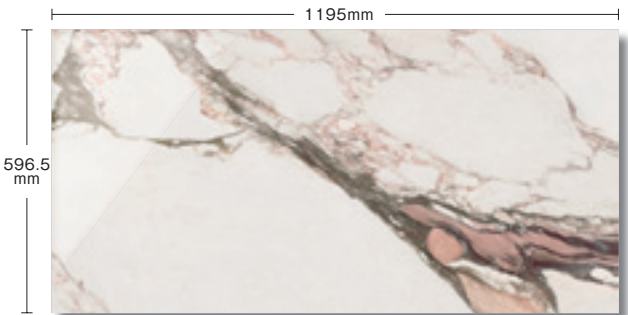

3 CH-01BAL (ラバート磨き)
☆☆☆☆

6mm

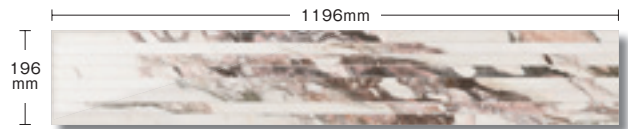

4 CH-01LTL (ラバート磨き)
☆☆☆☆

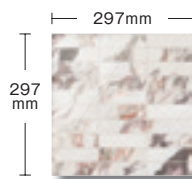

5 CH-01MBL (ラバート磨き)
☆☆☆☆



4 5 裏ネット貼り



9mmのみ床への施工は
アド・クリップ工法推奨

9mmのみ壁への施工は
オオバンレール工法推奨

寸法ロットなし
サイドシャープ加工



サイズ (mm)	m ² 枚数	ケース入数(枚)	ケース重量(kg)	設計価格	設計価格(ケース)
1 1195 × 2797 × 6	—	1	48.6	¥35,900/m ²	¥120,624/ 枚
2 797 × 797 × 9	1.56	2	29.0	¥18,800/m ²	¥24,102
3 596.5 × 1195 × 9	1.39	2	29.58	¥18,800/m ²	¥27,050
4 196 × 1196 × 6	4.17	6	7	¥19,800/ シート	¥118,800
5 297 × 297 × 6	11.11	6	8	¥9,800/ シート	¥58,800

品質特性 (9mm)

項目	規格	数値
吸水率	ISO 10545-3	0.10%
耐荷重性	ISO 10545-4	45N/mm ²
耐凍害性	ISO 10545-12	変化なし
耐薬品性	ISO 10545-13	変化なし

☆印の商品をご注文の際は在庫、納期等お問合せください。

- タイルメンテナンスについてはP.461をご確認ください。
- 光沢、磨き仕上げのタイルを養生する際、必ず接着剤や目地材が十分に乾燥してから養生シートを敷いてください。
- 内床タイル(マット、磨きタイプ)をご使用の際、履物や床が濡れているとすべりやすくなります。足ふきマットを設置するなど履物の裏が濡れてすべらないように注意してください。
- 商品写真は印刷のため、現物とは若干色が異なります。
- 施工後のクレームはお受けできませんのであらかじめご了承ください。



施エイメージ カラカタ オロ (IMI-01XXL)

マルミ スプリーム

Marmi Supreme

MORE IMAGES



圧倒的なスケール感あるダイナミックな模様をお楽しみいただけます。
 天然石では、なかなか難しい色や柄をうまく調和し、
 美しいマーブル模様を最大限に引き出しました。
 石の質感にこだわりぬいた、タイル職人の自信作をぜひ肌で体感してください。

								
	内壁	内床	外壁	外床	耐凍害	重歩行	駐車場	目地幅
6mm	◎	○	○	×	◎	○	×	3mm以上
9mm	◎	○	○	×	◎	◎	×	3mm以上

カラカタ オロ

パターン数 4

6mm MegaSlab



3197 mm

1 IMI-01XXL (ラバート磨き)

9mm

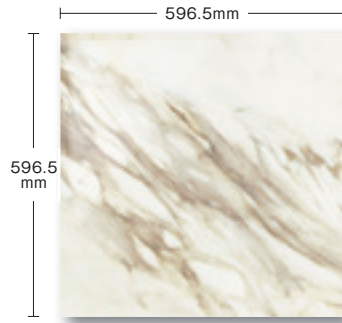

2 IMI-0168L (ラバート磨き)

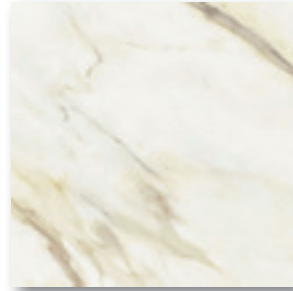

3 IMI-0168 (マット)



9mmのみ床への施工は
アド・クリップ工法推奨

9mmのみ壁への施工は
オオバンレール工法推奨

寸法ロットなし
サイドシャープ加工



サイズ (mm)	m ² 枚数	ケース入数枚	ケース重量(kg)	設計価格	設計価格 (ケース)
1 1596×3197×6	—	1	48.6	¥35,900/m ²	¥183,808/ 枚
2 596.5×596.5×9	2.78	4	29.6	¥17,000/m ²	¥24,460
3 596.5×596.5×9	2.78	4	29.6	¥12,300/m ²	¥17,696

品質特性 (9mm)

項目	規格	数値
吸水率	ISO 10545-3	0.5% 以下
耐荷重性	ISO 10545-4	35N/mm ² 以上
耐摩耗性	ISO 10545-6	175mm ² 以下 (マット)
耐凍害性	ISO 10545-12	変化なし
耐薬品性	ISO 10545-13	変化なし
すべり値	ドイツ規格 DIN 51130	R10 (マット)

☆印の商品をご注文の際は在庫、納期等お問合せください。

- タイルメンテナンスについてはP.461をご確認ください。 ● 光沢、磨き仕上げのタイルを養生する際、必ず接着剤や目地材が十分に乾燥してから養生シートを敷いてください。
- 内床タイル (マット、磨きタイプ) をご使用の際、履物や床が濡れているとすべりやすくなります。足ふきマットを設置するなど履物の裏が濡れてすべらないように注意してください。
- 商品写真は印刷のため、現物とは若干色が異なります。 ● 施工後のクレームはお受けできませんのであらかじめご了承ください。

6mm MegaSlab



1 IMI-05XXL (ラバート磨き)

9mm

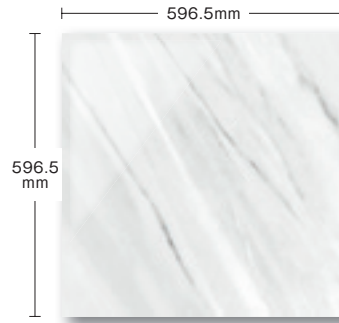

2 IMI-0568L (ラバート磨き)

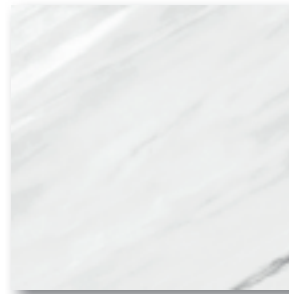

3 IMI-0568 (マット)

マルミ スプリーム

Marmi Supreme 

MORE IMAGES



圧倒的なスケール感あるダイナミックな模様をお楽しみいただけます。
 天然石では、なかなか難しい色や柄をうまく調和し、
 美しいマーブル模様を最大限に引き出しました。
 石の質感にこだわりぬいた、タイル職人の自信作をぜひ肌で体感してください。

								
	内壁	内床	外壁	外床	耐凍害	重歩行	駐車場	目地幅
6mm	◎	○	○	×	◎	○	×	3mm以上
9mm	◎	○	○	×	◎	◎	×	3mm以上

6mm MegaSlab



3197 mm

1 IMI-02XXL (ラバート磨き)

9mm

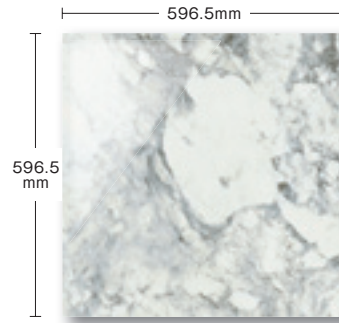

2 IMI-0268L (ラバート磨き)

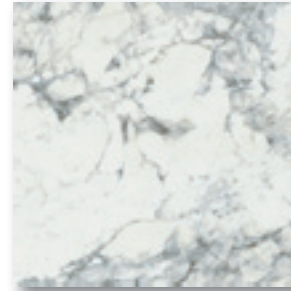

3 IMI-0268 (マット)



9mmのみ床への施工は
アド・クリップ工法推奨

9mmのみ壁への施工は
オオバンレール工法推奨

寸法ロットなし
サイドシャープ加工



サイズ (mm)	m ² 枚数	ケース入数枚	ケース重量(kg)	設計価格	設計価格 (ケース)
1 1596×3197×6	—	1	48.6	¥35,900/m ²	¥183,808/ 枚
2 596.5×596.5×9	2.78	4	29.6	¥17,000/m ²	¥24,460
3 596.5×596.5×9	2.78	4	29.6	¥12,300/m ²	¥17,696

品質特性 (9mm)

項目	規格	数値
吸水率	ISO 10545-3	0.5% 以下
耐荷重性	ISO 10545-4	35N/mm ² 以上
耐摩耗性	ISO 10545-6	175mm ³ 以下 (マット)
耐凍害性	ISO 10545-12	変化なし
耐薬品性	ISO 10545-13	変化なし
すべり値	ドイツ規格 DIN 51130	R10 (マット)

☆印の商品をご注文の際は在庫、納期等お問合せください。

- タイルメンテナンスについてはP.461をご確認ください。 ● 光沢、磨き仕上げのタイルを養生する際、必ず接着剤や目地材が十分に乾燥してから養生シートを敷いてください。
- 内床タイル(マット、磨きタイプ)をご使用の際、履物や床が濡れているとすべりやすくなります。足ふきマットを設置するなど履物の裏が濡れてすべらないように注意してください。
- 商品写真は印刷のため、現物とは若干色が異なります。 ● 施工後のクレームはお受けできませんのであらかじめご了承ください。

6mm MegaSlab



1 IMI-03XXL (ラポート磨ぎ)

9mm

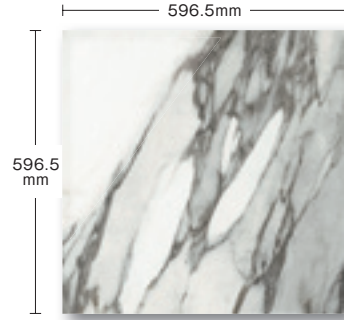

2 IMI-0368L (ラポート磨ぎ)

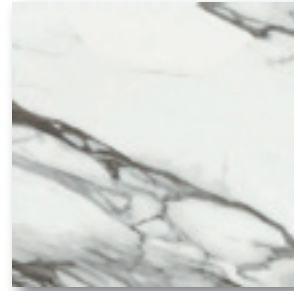

3 IMI-0368 (マット)

マルミ スプリーム

Marmi Supreme 

MORE IMAGES



圧倒的なスケール感あるダイナミックな模様をお楽しみいただけます。

天然石では、なかなか難しい色や柄をうまく調和し、

美しいマーブル模様を最大限に引き出しました。

石の質感にこだわりぬいた、タイル職人の自信作をぜひ肌で体感してください。

								
	内壁	内床	外壁	外床	耐凍害	重歩行	駐車場	目地幅
6mm	◎	○	○	×	◎	○	×	3mm以上
9mm	◎	○	○	×	◎	◎	×	3mm以上

ネロ マルキーニア

パターン数 4

6mm MegaSlab

9mm

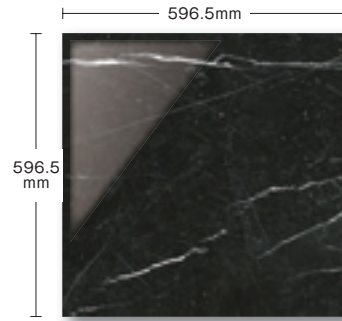
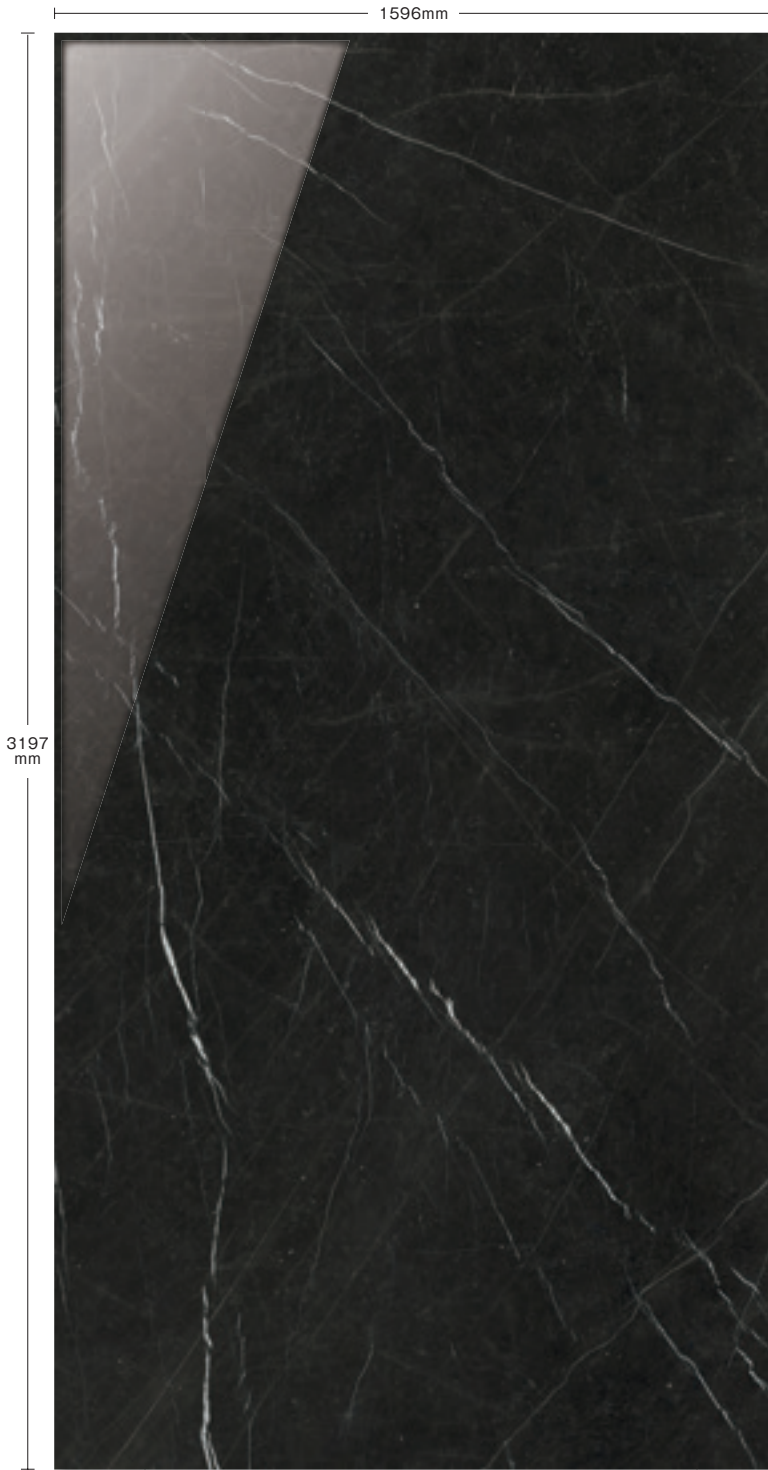

2 IMI-0468L (ラバート磨ぎ)

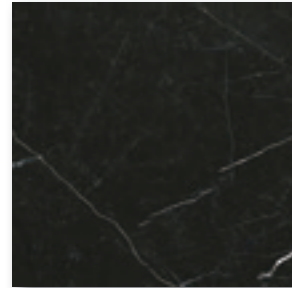

3 IMI-0468 (マット)

3197 mm

1 IMI-04XXL (ラバート磨ぎ)



9mmのみ床への施工は
アド・クリップ工法推奨

9mmのみ壁への施工は
オオバンレール工法推奨

寸法ロットなし
サイドシャープ加工



サイズ (mm)	m ² 枚数	ケース入数枚	ケース重量(kg)	設計価格	設計価格 (ケース)
1 1596×3197×6	—	1	48.6	¥35,900/m ²	¥183,808/ 枚
2 596.5×596.5×9	2.78	4	29.6	¥17,000/m ²	¥24,460
3 596.5×596.5×9	2.78	4	29.6	¥12,300/m ²	¥17,696

品質特性 (9mm)

項目	規格	数値
吸水率	ISO 10545-3	0.5% 以下
耐荷重性	ISO 10545-4	35N/mm ² 以上
耐摩耗性	ISO 10545-6	175mm ³ 以下 (マット)
耐凍害性	ISO 10545-12	変化なし
耐薬品性	ISO 10545-13	変化なし
すべり値	ドイツ規格 DIN 51130	R10 (マット)

☆印の商品をご注文の際は在庫、納期等お問合せください。

- タイルメンテナンスについてはP.461をご確認ください。 ● 光沢、磨き仕上げのタイルを養生する際、必ず接着剤や目地材が十分に乾燥してから養生シートを敷いてください。
- 内床タイル (マット、磨きタイプ) をご使用の際、履物や床が濡れているとすべりやすくなります。足ふきマットを設置するなど履物の裏が濡れてすべらないように注意してください。
- 商品写真は印刷のため、現物とは若干色が異なります。 ● 施工後のクレームはお受けできませんのであらかじめご了承ください。



物件名：ウォーターライン スクエア (ニューヨーク) デザイン：クレイグ・チョワニエク/ロックウェルグループ

ベナート
Venato 

MORE IMAGES



Venato "ベナート"とはイタリア語で石の斑、柄、模様のこと。
高級天然石カラカタをハンドポリッシュで水磨き仕上げのような表情を再現しました。

								
	内壁	内床	外壁	外床	耐凍害	重歩行	駐車場	目地幅
6mm	◎	○	○	×	◎	○	×	3mm以上
10mm	◎	○	○	×	◎	◎	×	3mm以上

ベナート カラカタ

パターン数 9

6mm MegaSlab



1 FR-757761 (スムーズ水磨ぎ)

10mm

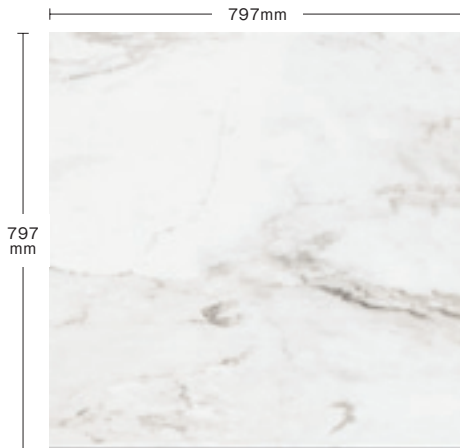

2 CS-742067 (スムーズ水磨ぎ)



3 CS-742080 (スムーズ水磨ぎ)



10mmのみ床への施工は
アド・クリップ工法推奨

10mmのみ壁への施工は
オオバンレール工法推奨

寸法ロットなし
サイドシャープ加工

V2



	サイズ (mm)	m ² 枚数	ケース入数 (枚)	ケース重量 (kg)	設計価格	設計価格 (ケース)
1	1197×2797×6	—	1	48.65	¥33,200/m ²	¥111,552/ 枚
2	797×797×10	1.56	2	30.3	¥17,800/m ²	¥22,820
3	597×1197×10	1.39	2	34.1	¥18,800/m ²	¥27,050

品質特性 (10mm)

項目	規格	数値
吸水率	ISO 10545-3	0.1%
耐荷重性	ISO 10545-4	40N/mm ²
耐凍害性	ISO 10545-12	変化なし
耐薬品性	ISO 10545-13	変化なし
すべり値	ドイツ規格 DIN 51130	R9
すべり値	JIS A 1509-12 C.S.R 値 (水 + ダスト + けい砂) + ゴムシート	0.48 ~ 0.51

● タイルメンテナンスについてはP.461をご確認ください。 ● 今後、技術の向上と環境対策により、厚さが変更になる場合があります。 ● 内床タイル (マット、磨きタイプ) をご使用の際、履物や床が濡れているとすべりやすくなります。足ふきマットを設置するなど履物の裏が濡れてすべらないように注意してください。 ● 商品写真は印刷のため、現物とは若干色が異なります。 ● 施工後のクレームはお受けできませんのであらかじめご了承ください。



ルノワール
Renoir



アラベスク
Arabesque

プレシャス マルミ
Prexious Marmi 

MORE IMAGES



大自然が生み出す洗練されたエレガントさ、強いインパクト、
優雅さを併せ持つ大理石を研究し、最先端の技術と融合させ作り出したタイル。
まさに、色彩の魔術とも言える大理石調タイルです。



アンバー
Amber



サンダーナイト
Thunder Night

6mm MegaSlab

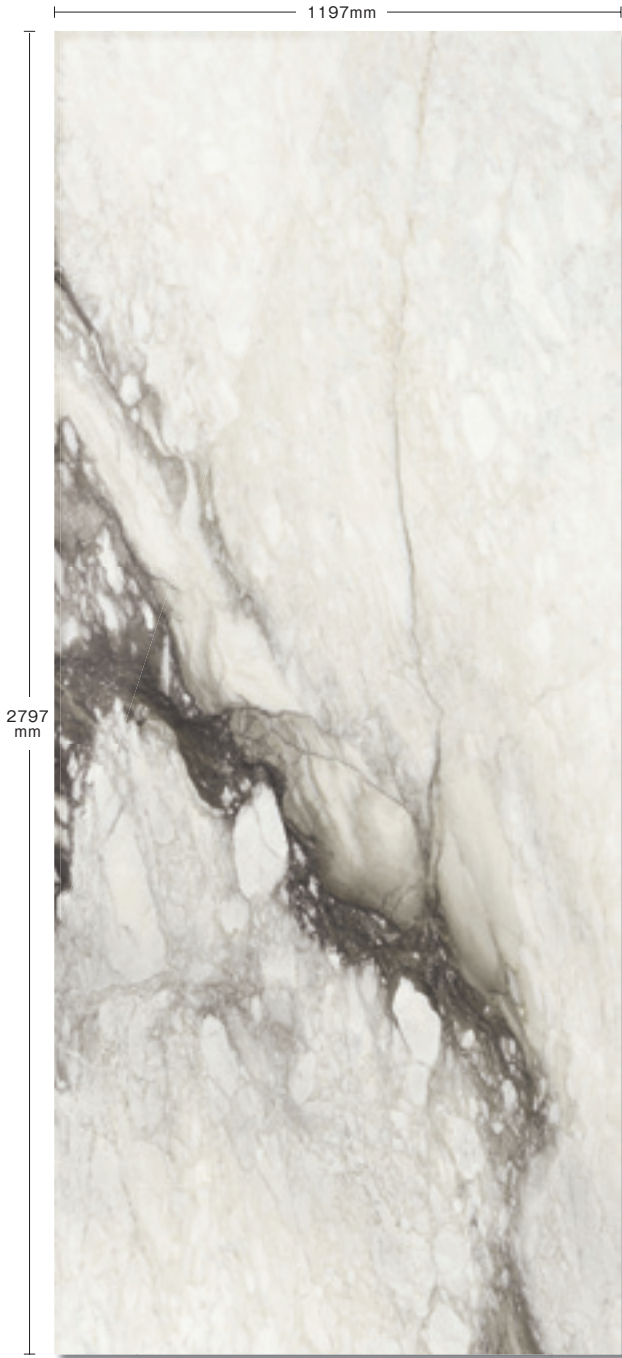

1 FR-761727 (光沢)

10mm

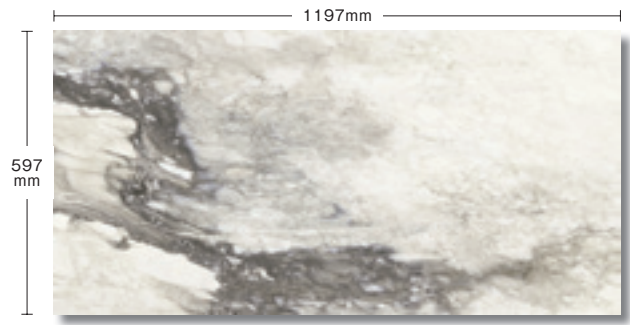

3 FR-761679 (光沢)

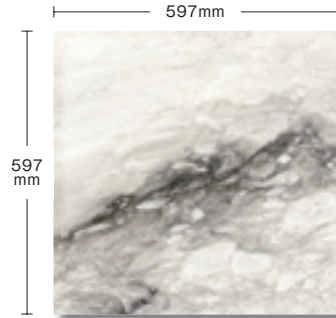

2 FR-761695 (光沢)

プレシャス マルミ
Prexious Marmi

MORE IMAGES



大自然が生み出す洗練されたエレガントさ、強いインパクト、優雅さを併せ持つ大理石を研究し、最先端の技術と融合させ作り出したタイル。まさに、色彩の魔術とも言える大理石調タイルです。

	内壁	内床	外壁	外床	耐凍害	重歩行	駐車場	目地幅
6mm	◎	○	○	×	◎	○	×	3mm以上
10mm	◎	○	○	×	◎	◎	×	3mm以上

クレマ

パターン数 10

6mm MegaSlab



1 FR-761729 (光沢)

10mm

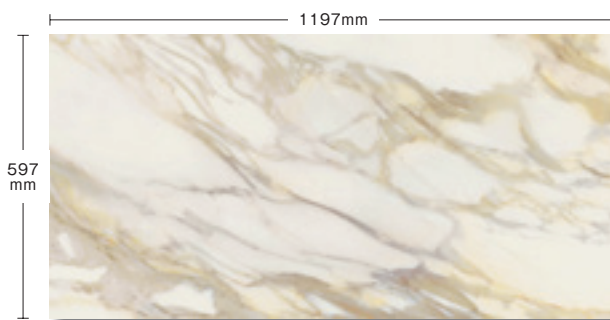

3 FR-761681 (光沢)

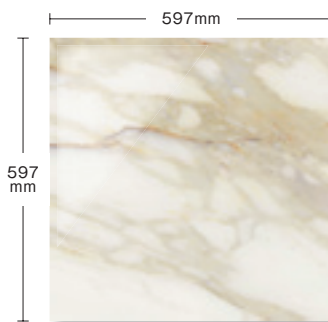

2 FR-761697 (光沢)



10mmのみ床への施工は
アド・クリップ工法推奨

10mmのみ壁への施工は
オオバンレール工法推奨

寸法ロットなし
サイドシャープ加工

サイズ (mm)	m ² 枚数	ケース入数 (枚)	ケース重量 (kg)	設計価格	設計価格 (ケース)
1 1197×2797×6	—	1	48.65	¥33,200/m ²	¥111,552/ 枚
2 597×597×10	2.78	3	25	¥15,300/m ²	¥16,509
3 597×1197×10	1.39	2	33	¥17,300/m ²	¥24,892

品質特性 (10mm)

項目	規格	数値
吸水率	ISO 10545-3	0.08%
耐荷重性	ISO 10545-4	50N/mm ²
耐摩耗性	ISO 10545-7	クラス 4
耐凍害性	ISO 10545-12	変化なし
耐薬品性	ISO 10545-13	変化なし
すべり値	ドイツ規格 DIN 51130	R9

● タイルメンテナンスについてはP.461をご確認ください。 ● 今後、技術の向上と環境対策により、厚さに変更になる場合があります。 ● 光沢、磨き仕上げのタイルを養生する際、必ず接着剤や目地材が十分に乾燥してから養生シートを敷いてください。 ● 内床タイル (マット、磨きタイプ) をご使用の際、履物や床が濡れているとすべりやすくなります。足ふきマットを設置するなど履物の裏が濡れてすべらないように注意してください。 ● 商品写真は印刷のため、現物とは若干色が異なります。 ● 施工後のクレームはお受けできませんのであらかじめご了承ください。

6mm MegaSlab

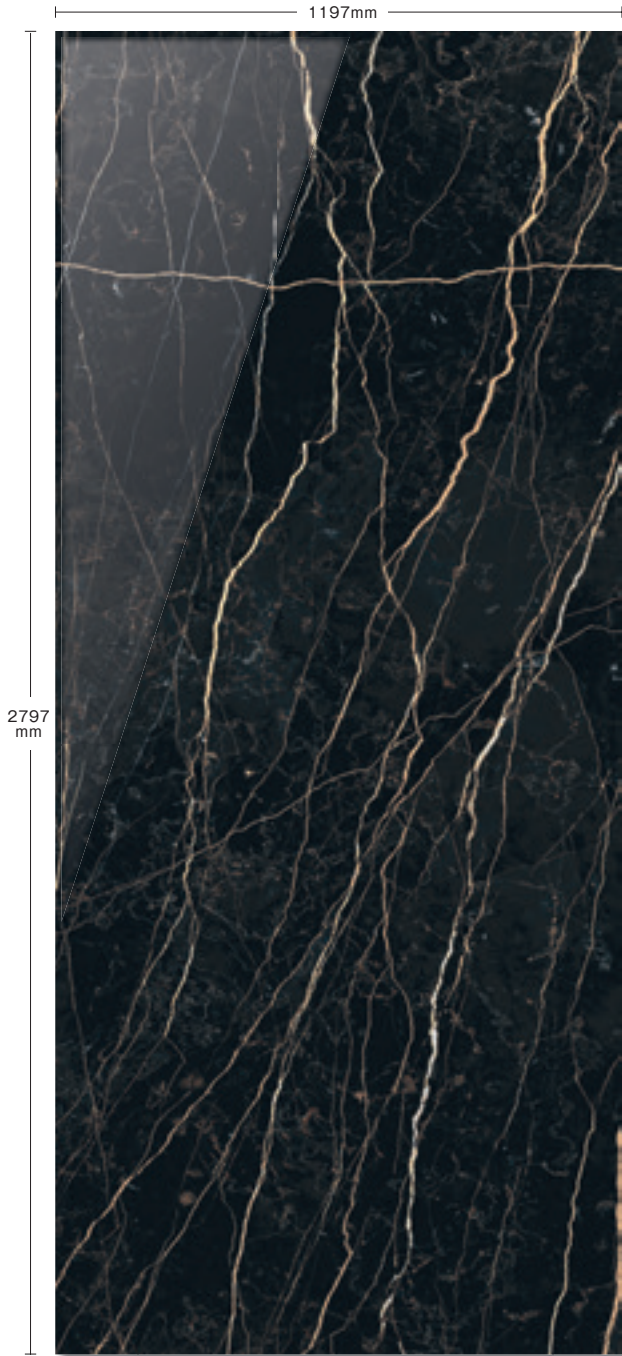

1 FR-757740 (光沢)

10mm

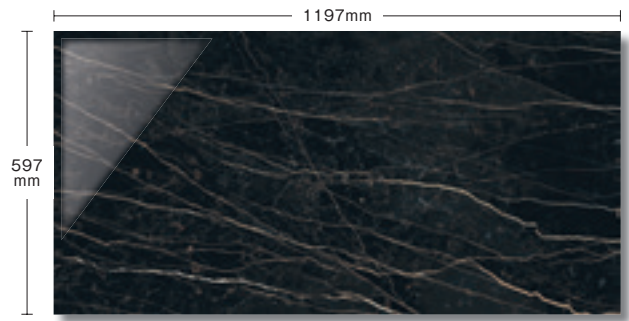

3 FR-755848 (光沢)

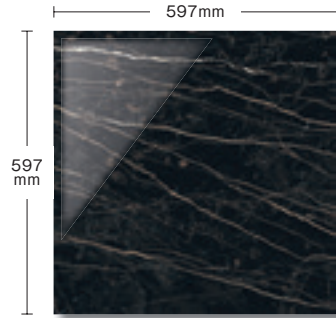

2 FR-755872 (光沢)



プレシャス マルミ

Prexious Marmi

MORE IMAGES



大自然が生み出す洗練されたエレガントさ、強いインパクト、優雅さを併せ持つ大理石を研究し、最先端の技術と融合させ作り出したタイル。まさに、色彩の魔術とも言える大理石調タイルです。

								
	内壁	内床	外壁	外床	耐凍害	重歩行	駐車場	目地幅
6mm	◎	○	○	×	◎	○	×	3mm以上
10mm	◎	○	○	×	◎	◎	×	3mm以上

アンバー

パターン数 5

6mm MegaSlab

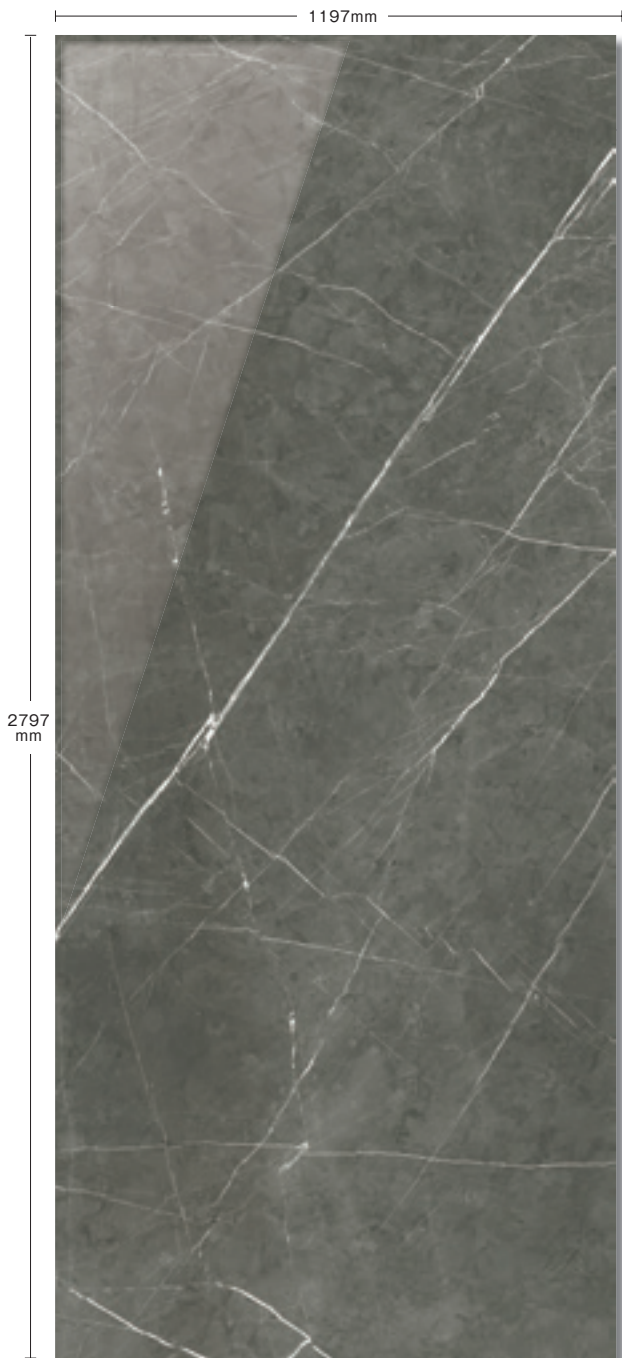

1 FR-757739 (光沢)

☆☆☆☆

10mm

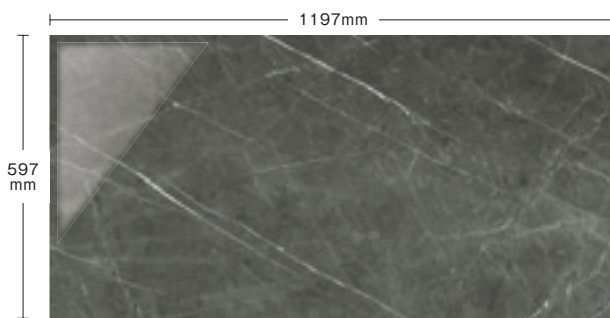

3 FR-755845 (光沢)

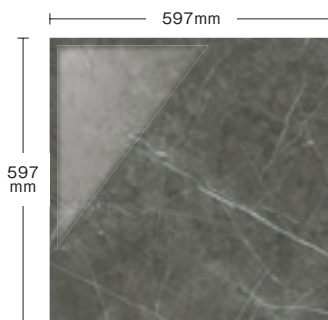

2 FR-755869 (光沢)



10mmのみ床への施工は
アド・クリップ工法推奨

10mmのみ壁への施工は
オオバンレール工法推奨

寸法ロットなし
サイドシャープ加工

	サイズ (mm)	m ² 枚数	ケース入数 (枚)	ケース重量 (kg)	設計価格	設計価格 (ケース)
1	1197×2797×6	—	1	48.65	¥33,200/m ²	¥111,552/ 枚
2	597×597×10	2.78	3	25	¥15,300/m ²	¥16,509
3	597×1197×10	1.39	2	33	¥17,300/m ²	¥24,892

品質特性 (10mm)

項目	規格	数値
吸水率	ISO 10545-3	0.08%
耐荷重性	ISO 10545-4	50N/mm ²
耐摩耗性	ISO 10545-7	クラス 4
耐凍害性	ISO 10545-12	変化なし
耐薬品性	ISO 10545-13	変化なし
すべり値	ドイツ規格 DIN 51130	R9

☆印の商品をご注文の際は在庫、納期等お問合せください。

● タイルメンテナンスについてはP.461をご確認ください。 ● 今後、技術の向上と環境対策により、厚さが変更になる場合があります。 ● 光沢、磨き仕上げのタイルを養生する際、必ず接着剤や目地材が十分に乾燥してから養生シートを敷いてください。 ● 内床タイル(マット、磨きタイプ) をご使用の際、履物や床が濡れているとすべりやすくなります。足ふきマットを設置するなど履物の裏が濡れてすべらないように注意してください。 ● 商品写真は印刷のため、現物とは若干色が異なります。 ● 施工後のクレームはお受けできませんのであらかじめご了承ください。

6mm MegaSlab



1 FR-757735 (光沢)

☆☆☆☆

10mm

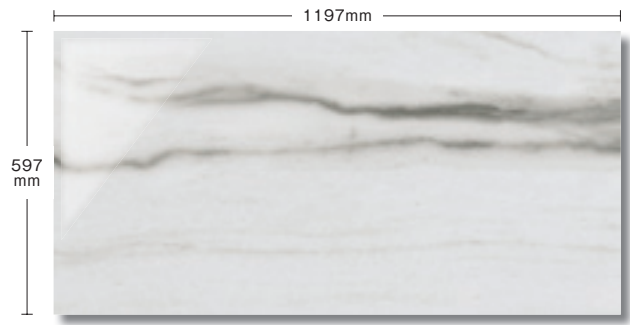

3 FR-755843 (光沢)

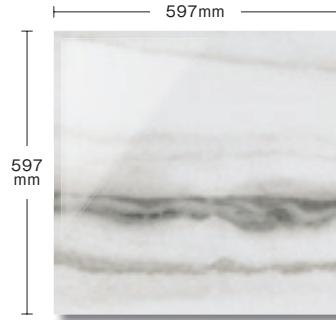

2 FR-755867 (光沢)

プレシャス マルミ
Prexious Marmi 

MORE IMAGES



大自然が生み出す洗練されたエレガントさ、強いインパクト、優雅さを併せ持つ大理石を研究し、最先端の技術と融合させ作り出したタイル。まさに、色彩の魔術とも言える大理石調タイルです。

								
	内壁	内床	外壁	外床	耐凍害	重歩行	駐車場	目地幅
6mm	◎	○	○	×	◎	○	×	3mm以上
10mm	◎	○	○	×	◎	◎	×	3mm以上

アラベスク

パターン数 6

6mm MegaSlab

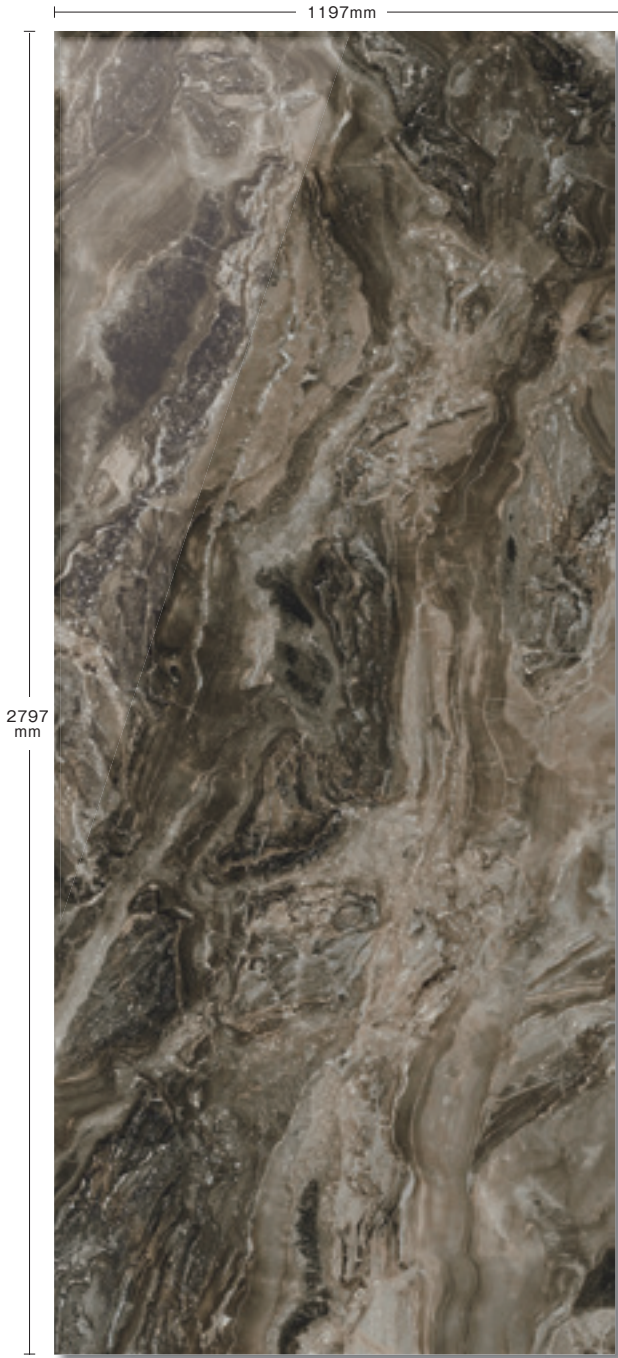

1 FR-757738 (光沢)

☆☆☆☆

10mm

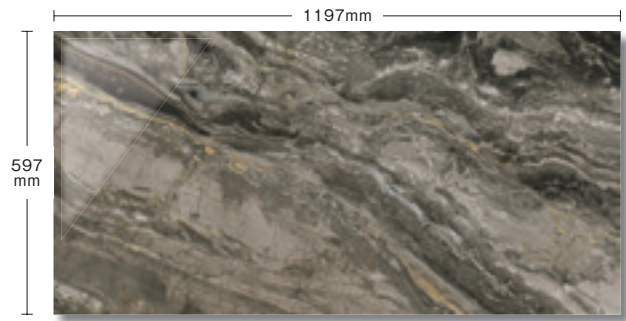

3 FR-755846 (光沢)

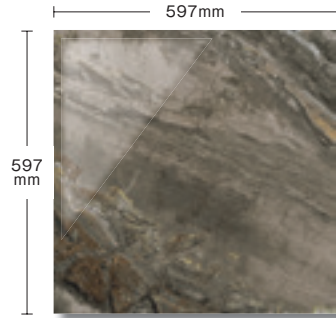

2 FR-755870 (光沢)



10mmのみ床への施工は
アド・クリップ工法推奨

10mmのみ壁への施工は
オオバンレーン工法推奨

寸法ロットなし
サイドシャープ加工

	サイズ (mm)	m ² 枚数	ケース入数 (枚)	ケース重量 (kg)	設計価格	設計価格 (ケース)
1	1197×2797×6	—	1	48.65	¥33,200/m ²	¥111,552/ 枚
2	597×597×10	2.78	3	25	¥15,300/m ²	¥16,509
3	597×1197×10	1.39	2	33	¥17,300/m ²	¥24,892

品質特性 (10mm)

項目	規格	数値
吸水率	ISO 10545-3	0.08%
耐荷重性	ISO 10545-4	50N/mm ²
耐摩耗性	ISO 10545-7	クラス 4
耐凍害性	ISO 10545-12	変化なし
耐薬品性	ISO 10545-13	変化なし
すべり値	ドイツ規格 DIN 51130	R9

☆印の商品をご注文の際は在庫、納期等お問合せください。

● タイルメンテナンスについてはP.461をご確認ください。 ● 今後、技術の向上と環境対策により、厚さが変更になる場合があります。 ● 光沢、磨き仕上げのタイルを養生する際、必ず接着剤や目地材が十分に乾燥してから養生シートを敷いてください。 ● 内床タイル (マット、磨きタイプ) をご使用の際、履物や床が濡れているとすべりやすくなります。足ふきマットを設置するなど履物の裏が濡れてすべらないように注意してください。 ● 商品写真は印刷のため、現物とは若干色が異なります。 ● 施工後のクレームはお受けできませんのであらかじめご了承ください。



施エイメージ サンド (GL-752522)

オニーチェ
Onice 

MORE IMAGES



宝石としても扱われる高級石“オニキス”がモチーフ。
深みを感じる透明感と流れる柄がダイナミックな印象です。

							
内壁	内床	外壁	外床	耐凍害	重歩行	駐車場	目地幅
◎	◎	○	×	◎	◎	×	3mm以上

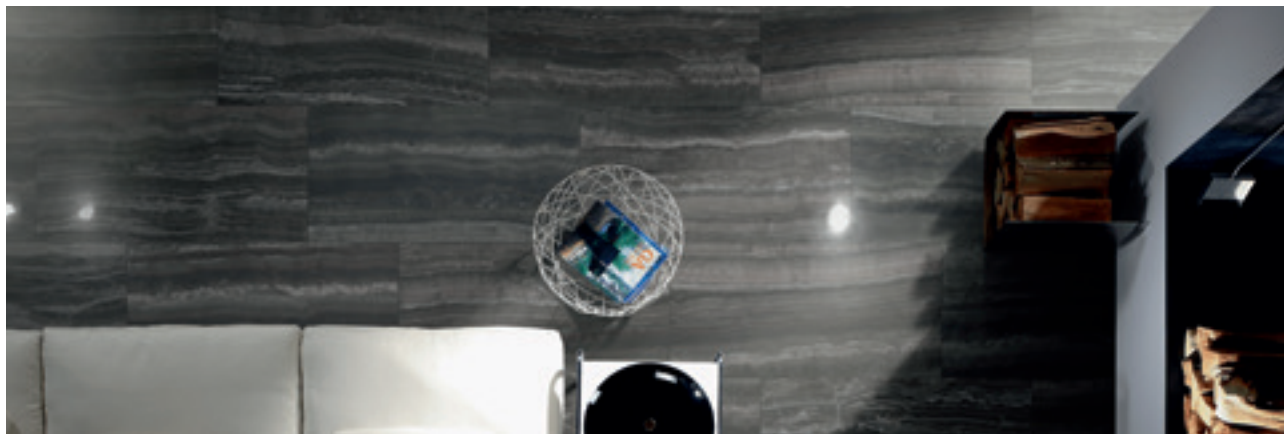

施工イメージ シャドウ (GL-752519)

サンド

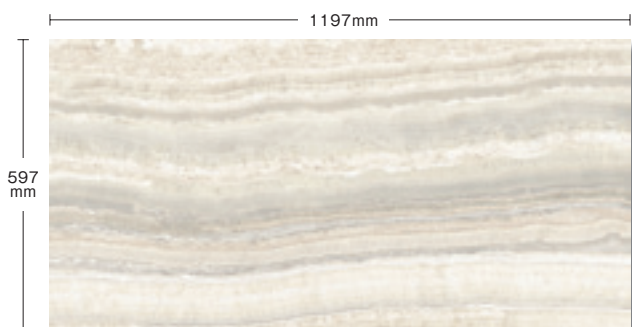

1 GL-752522 (光沢)

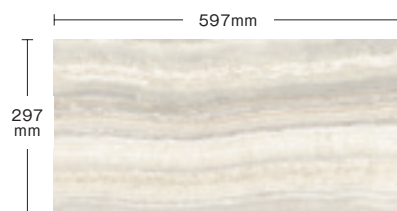

2 GL-752530 (光沢)

クラウド

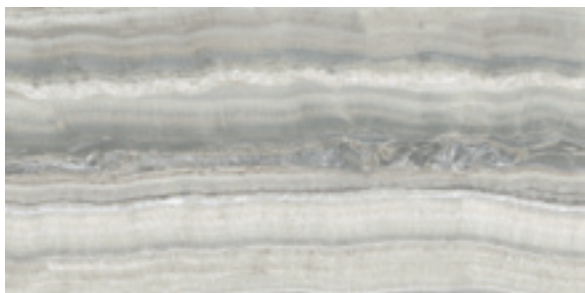

1 GL-752523 (光沢)



2 GL-752531 (光沢)

シャドウ

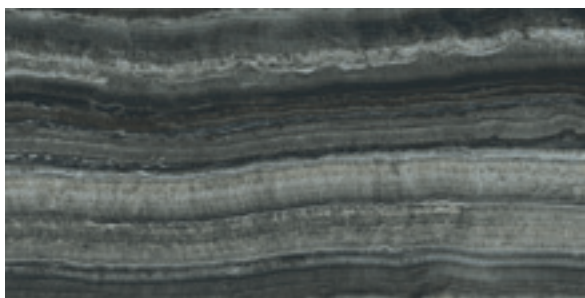

1 GL-752519 (光沢)

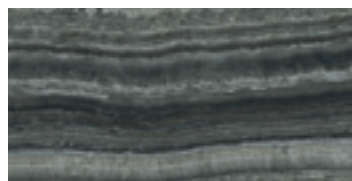

2 GL-752532 (光沢)



床への施工は
アド・クリップ工法推奨

9mmのみ壁への施工は
オオバンレール工法推奨

寸法ロットなし
サイドシャープ加工

	サイズ (mm)	m ² 枚数	ケース入数 (枚)	ケース重量(kg)	設計価格	設計価格 (ケース)
1	597×1197×10	1.39	2	33.5	¥19,300/m ²	¥27,768
2	297×597×10	5.56	6	25.2	¥14,300/m ²	¥15,426

品質特性

項目	規格	数値
吸水率	ISO 10545-3	0.5% 以下
耐荷重性	ISO 10545-4	50N/mm ²
耐摩耗性	ISO 10545-7	クラス 3 ~ 4
耐凍害性	ISO 10545-12	変化なし
耐薬品性	ISO 10545-13	変化なし

● タイルメンテナンスについてはP.461をご確認ください。 ● 今後、技術の向上と環境対策により、厚さを変更になる場合があります。 ● 光沢、磨き仕上げのタイルを養生する際、必ず接着剤や目地材が十分に乾燥してから養生シートを敷いてください。 ● 内床タイル (マット、磨きタイプ) をご使用の際、履物や床が濡れているとすべりやすくなります。足ふきマットを設置するなど履物の裏が濡れてすべらないように注意してください。 ● 商品写真は印刷のため、現物とは若干色が異なります。 ● 施工後のクレームはお受けできませんのであらかじめご了承ください。



施工イメージ 上/床：ピアンコ (BLA-503805L-3) 現場名：A 様邸 設計：株式会社山川設計 下/床：タウベ (BLA-503820-3)

リソルサ
Risorsa 

MORE IMAGES



天然大理石の模様や質感をグレード感漂う表情に仕上げました。
落ち着いたあるマット仕上げと美しく艶やかな半磨き仕上げどちらも
美しいマーブル模様をお楽しみいただけます。

							
内壁	内床	外壁	外床	耐凍害	重歩行	駐車場	目地幅
◎	◎	○	×	◎	◎	×	3mm以上

ビアンコ

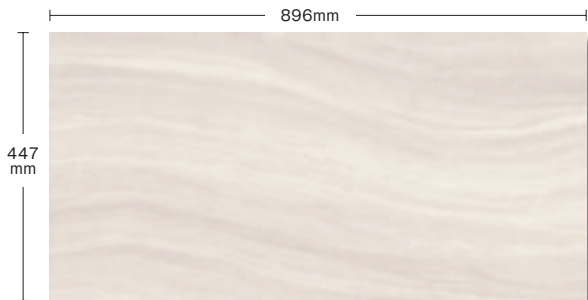

1 BLA-503805-3 (マット)



2 BLA-503805L-3 (半磨ぎ)



タウペ

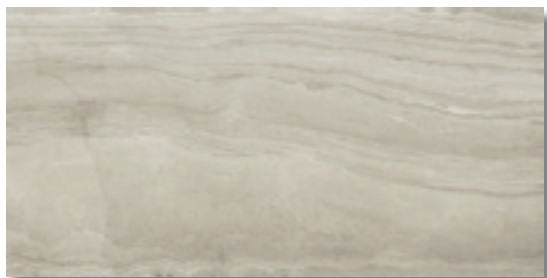

1 BLA-503820-3 (マット)

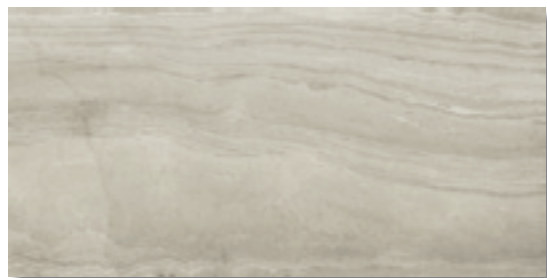

2 BLA-503820L-3 (半磨ぎ)



グリジオ



1 BLA-503802-3 (マット)



2 BLA-503802L-3 (半磨ぎ)



マット仕上げ

洗練された落ち着きのある表情がインテリア空間に溶け込みます。



半磨ぎ仕上げ

光の当たり方で独特の陰影が描かれます。上品で高級感ある仕上がりです。

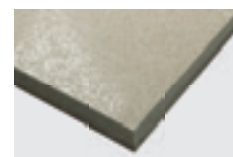

タイルの貼り方

- (イモ貼り)
- (ランダム貼り)
- × (ウマ貼り)

※タイルの性質上反りがあります。反りを目立たせないようにイモ貼りまたはランダム貼りで施工してください。

壁面への施工は
オオバンレル工法

床への施工は
アド・クリップ工法推奨

寸法ロットなし
サイドシャープ加工

	サイズ (mm)	m ² 枚数	ケース入数 (枚)	ケース重量 (kg)	設計価格	設計価格 (ケース)
1	447 × 896 × 9	2.47	3	30.75	¥14,300/m ²	¥17,367
2	447 × 896 × 9	2.47	3	30.75	¥15,300/m ²	¥18,582

品質特性

項目	規格	数値
吸水率	ISO 10545-3	0.5% 以下
耐荷重性	ISO 10545-4	35N/mm ² 以上
耐摩耗性	ISO 10545-6	122mm ³
耐凍害性	ISO 10545-12	変化なし
耐薬品性	ISO 10545-13	変化なし
すべり値	ドイツ規格 DIN 51130	R9
	JIS A 1509-12 C.S.R 値 (水 + ダスト + けい砂) + ゴムシート	0.52 ~ 0.54 (マット) 0.48 ~ 0.51 (半磨ぎ)

● タイルメンテナンスについてはP.461をご確認ください。 ● 今後、技術の向上と環境対策により、厚さが変更になる場合があります。 ● タイルの性質上反りがあります。反りを目立たせないようにイモ貼りまたはランダム貼り(ずらし幅1/4程度)で施工してください。 ● 内床タイル(マット、磨きタイプ)をご使用の際、履物や床が濡れているとすべりやすくなります。足ふきマットを設置するなど履物の裏が濡れてすべらないように注意してください。 ● 商品写真は印刷のため、現物とは若干色が異なります。 ● 施工後のクレームはお受けできませんのであらかじめご了承ください。



施工イメージ アシニスファンタジア (G-5878BM612)

マーブル G 600 × 1200 **NEW**

MORE IMAGES

Marble G 600 × 1200



本物を追求し、驚くほどの技術で天然大理石そのままの魅力を再現した磨きタイルの決定版。
サイズが 600×1200 になり天然石の美しさがより際立ちます。みかげ石柄も新たに登場。



床 (象嵌): アマニブラウン (G-7883BM612) アシニスファンタジア (G-5878BM612) ピエトラグレー (G-7789BM612) カラカタゴールド (G-2852BM612)
現場名: 琉球ホテル & リゾート 名城ビーチ



施工イメージ アマニブラウン (G-7883BM612)

ピアンコ オリエンターレ

600mm



G-2824BM612 (磨き) ☆☆

ピアンコ リンカーン

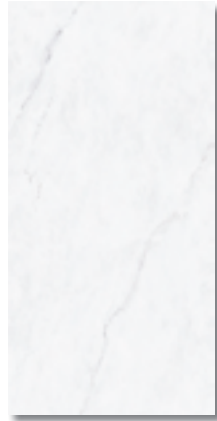

G-2823BM612 (磨き) ☆☆

カラカタ

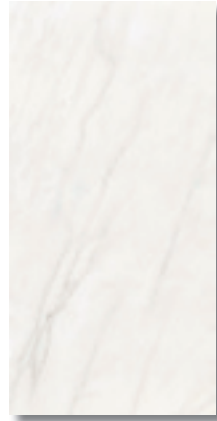

G-2808BM612 (磨き) ☆☆
G-2808BS612 (水磨き) ☆☆

ニューアリストン



G-2820BM612 (磨き) ☆☆

ホワイト オニキス

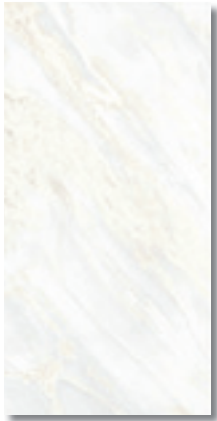

G-2806BM612 (磨き) ☆☆

スタトゥアリオ カラカタ

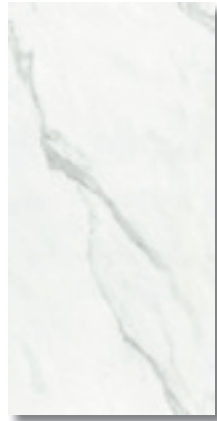

G-2809BM612 (磨き) ☆☆
G-2809BS612 (水磨き) ☆☆

ボラカス

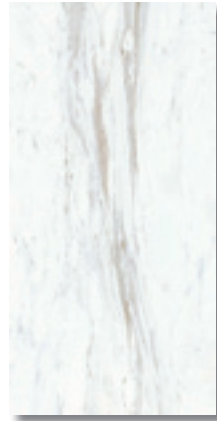

G-2879BM612 (磨き) ☆☆

バルディグリオ



G-2816BM612 (磨き) ☆☆
G-2816BS612 (水磨き) ☆☆

カラカタ ゴールド

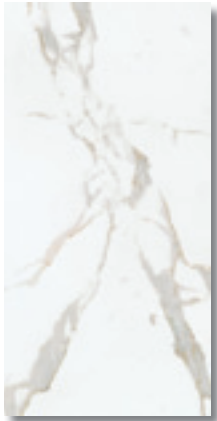

G-2852BM612 (磨き) ☆☆

アマニグレー



G-5883BM612 (磨き) ☆☆

ヌボラ マローネ

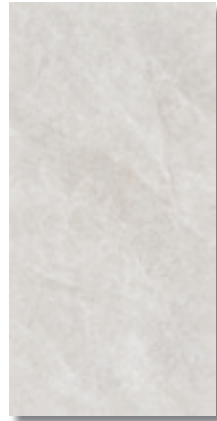

G-5899BM612 (磨き) ☆☆

チェネレディペスチエ



G-5897BM612 (磨き) ☆☆
G-5897BS612 (水磨き) ☆☆

マーブル G 600 × 1200 **NEW**

MORE IMAGES

Marble G 600 × 1200



◎	◎	○	×	◎	◎	×	3mm以上

マドリッドシルバー



G-5879BM612 (磨き) ☆☆

ニューキャッスルグレー

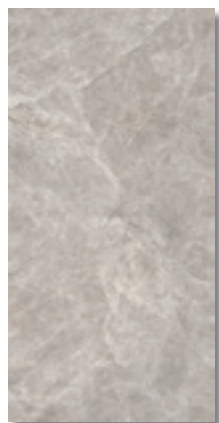

G-5889BM612 (磨き) ☆☆

フィオールディベスコカルニコ

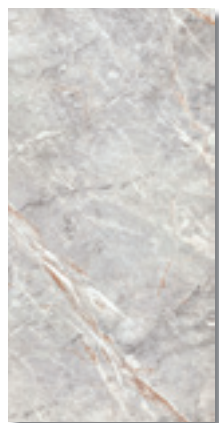

G-5843BM612 (磨き) ☆☆

クラウドグレー

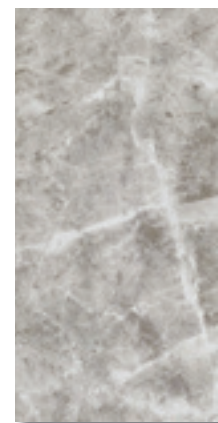

G-5854BM612 (磨き) ☆☆

アシニスグレー

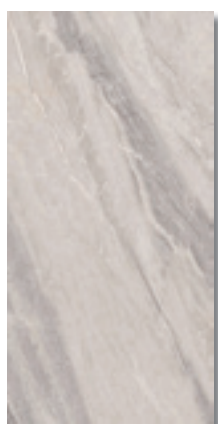

G-5884BM612 (磨き) ☆☆

ツンドラグレー



G-5880BM612 (磨き) ☆☆
G-5880BS612 (水磨き) ☆☆

アラバスカート オロピコ



G-5882BM612 (磨き) ☆☆

バロットグレー

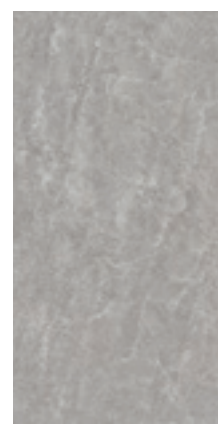

G-5872BM612 (磨き) ☆☆
G-5872BS612 (水磨き) ☆☆

ピエトラグレー



G-7789BM612 (磨き) ☆☆
G-7789BS612 (水磨き) ☆☆

ネロマルキーナ

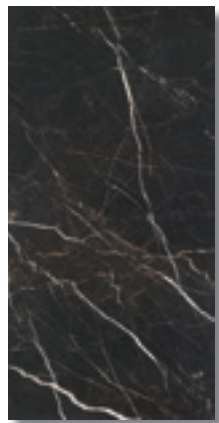

G-6640BM612 (磨き) ☆☆



床への施工は
アド・クリップ工法推奨

壁面への施工は
オオバンレール工法

寸法ロットなし
サイドシャープ加工

サイズ (mm)	m ² 枚数	ケース入数 (枚)	ケース重量 (kg)	設計価格	設計価格 (ケース)
600 × 1200 × 12	1.39	2	40	¥13,800/m ²	¥19,856

品質特性

項目	規格	数値
吸水率	ISO 10545-3	0.05%
耐荷重性	ISO 10545-4	38N/mm ² 以上
耐凍害性	ISO 10545-12	変化なし
耐薬品性	ISO 10545-13	変化なし
すべり値	JIS A 1509-12 C.S.R 値 (水 + ダスト + けい砂) + ゴムシート	0.49 ~ 0.54 (水磨き)

☆☆印の商品をご注文の際は在庫、納期等お問合せください。

- タイルメンテナンスについてはP.461をご確認ください。
- 光沢、磨き仕上げのタイルを養生する際、必ず接着剤や目地材が十分に乾燥してから養生シートを敷いてください。
- 今後、技術の向上と環境対策により、厚さが変更になる場合があります。
- 内床タイル (マット、磨きタイプ) をご使用の際、履物や床が濡れているとすべりやすくなります。足ふきマットを設置するなど履物の裏が濡れてすべらないように注意してください。
- 商品写真は印刷のため、現物とは若干色が異なります。
- 施工後のクレームはお受けできませんのであらかじめご了承ください。

オーシャンクリーム

600mm



1 G-2841BM612 (磨き) ☆☆

マルムストーンワルツ



1 G-2842BM612 (磨き) ☆☆

ジェムファンタジア

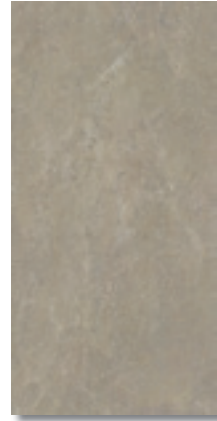

1 G-5905BM612 (磨き) ☆☆

フェンディグレー



1 G-5907BM612 (磨き) ☆☆
1 G-5907BS612 (水磨き) ☆☆

バルディグリオブルエッテ



1 G-5906BM612 (磨き) ☆☆

アシニスファンタジア



1 G-5878BM612 (磨き) ☆☆

アマニブラウン

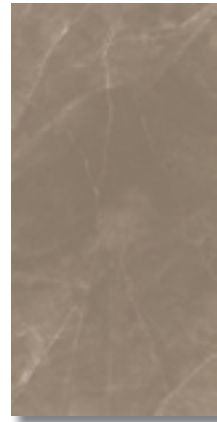

1 G-7883BM612 (磨き) ☆☆

パリサンドロブルー



1 G-5866BM612 (磨き) ☆☆

ニューアズールバヒア



1 G-8882BM612 (磨き) ☆☆

ローザノルベジア



1 G-4836BM612 (磨き) ☆☆

ジアロシエナ



1 G-3801BM612 (磨き) ☆☆

マーブル G 600 × 1200 **NEW**
Marble G 600 × 1200

MORE IMAGES



内壁	内床	外壁	外床	耐凍害	重歩行	駐車場	目地幅
◎	◎	○	×	◎	◎	×	3mm以上

ベージュマーブルポルトガル

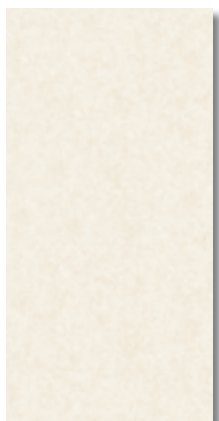

2 G-2211BST612 (水磨ぎ)
☆☆

ジアロセシリア



2 G-2732BMT612 (磨ぎ)
☆☆

プラチナシルバー



2 G-5150BMT612 (磨ぎ)
☆☆

トップブルーアイ



2 G-5134BMT612 (磨ぎ)
☆☆

クレマパール

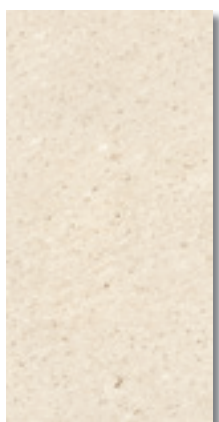

2 G-2288BST612 (水磨ぎ)
☆☆

ラブラドルアンティーク



2 G-7740BMT612 (磨ぎ)
☆☆

パールブルー



2 G-5149BMT612 (磨ぎ)
☆☆

パールブルー



2 G-5149LZT612 (ピシャン)
☆☆



床：ピエトラグレー (G-7789BM612) カラカタゴールド (G-2852BM612) 現場名：琉球ホテル&リゾート 名城ビーチ

お好みのデザインパターンを
精度の高い象嵌加工で実現します。
豊富なラインナップの中から
お選びいただけます。



床への施工は
アド・クリップ工法推奨

壁面への施工は
オオパネレール工法

寸法ロットなし
サイドシャープ加工

サイズ (mm)	m ² 枚数	ケース入数(枚)	ケース重量(kg)	設計価格	設計価格(ケース)
1 600 × 1200 × 12	1.39	2	40	¥13,800/m ²	¥19,856
2 600 × 1200 × 13.5	1.39	2	45	¥14,800/m ²	¥21,294

品質特性

項目	規格	数値
吸水率	ISO 10545-3	0.05%
耐荷重性	ISO 10545-4	38N/mm ² 以上
耐凍害性	ISO 10545-12	変化なし
耐薬品性	ISO 10545-13	変化なし
すべり値	JIS A 1509-12 C.S.R 値 (水+ダスト+けい砂)+ ゴムシート	0.49 ~ 0.54 (水磨ぎ)

☆印の商品をご注文の際は在庫、納期等お問合せください。

- タイルメンテナンスについてはP.461をご確認ください。
- 光沢、磨き仕上げのタイルを養生する際、必ず接着剤や目地材が十分に乾燥してから養生シートを敷いてください。
- 今後、技術の向上と環境対策により、厚さが変更になる場合があります。
- 内床タイル(マット、磨きタイプ)をご使用の際、履物や床が濡れているとすべりやすくなります。足ふきマットを設置するなど履物の裏が濡れてすべらないように注意してください。
- 商品写真は印刷のため、現物とは若干色が異なります。
- 施工後のクレームはお受けできませんのであらかじめご了承ください。



施工イメージ 床：ペインホワイト（AF-UC） 壁：ペインホワイト（AF-S1）

マーベルトラベルティーン **NEW**

Marvel Travertino

MORE IMAGES



IN & OUT

古代ローマ時代から長く、広く、世界中の建築家やデザイナーに愛されたトラバーチン。クラシック建築の象徴でもあるトラバーチンがイタリア最新の技術によりタイルとなって現代に蘇りました。水分の通り道とされていた小さな孔も極めてリアルに再現された最高傑作です。



施工イメージ 上/床:ペインサンド (AG-E8) 下/床:ペインパール (AF-UE) 壁:ペインパール (AF-S3)











施工イメージ 壁：ペインサンド（AF-UA） 床：クロスサンド（参考商品）

マーベルトラベルティーン **NEW**
Marvel Travertino 

IN & OUT

MORE IMAGES



								
厚さ	内壁	内床	外壁	外床	耐凍害	重歩行	駐車場	目地幅
6mm	◎	○	○	×	◎	○	×	3mm以上
9mm	◎	マットのみ ◎	○	グリップのみ ◎	◎	◎	×	3mm以上
20mm	○	○	○	◎	◎	◎	◎	3mm以上

☆印の商品をご注文の際は在庫、納期等お問合せください。

- 内床タイル（マット、磨きタイプ）をご使用の際、履物や床が濡れているとすべりやすくなります。足ふきマットを設置するなど履物の裏が濡れてすべらないように注意してください。
- グリップタイルをご使用の場合でも、常時水がかかる場所やスロープ部などの勾配がある場所ではすべりやすくなりますので、ご注意ください。
- 外床用（グリップ）を内床にご使用の場合は、汚れがつきやすくなるのでご注意ください。外床用（グリップ）を内壁にご使用の場合は、表面にざらつきがあるため素肌や衣類のひっかかりにご注意ください。
- 商品写真は印刷のため、現物とは若干色が異なります。
- 施工後のクレームはお受けできませんのであらかじめご了承ください。

ペインサンド

パターン数 6



1 AF-S2 (マット)
☆☆☆☆



2 AF-UA (マット)



3 AF-UD (グリップ)



4 AG-E8 (グリップ)

☆☆☆☆



9mmのみ床への施工は
アド・クリップ工法推奨

9mmのみ壁への施工は
オオバンレール工法推奨

寸法ロットなし
サイドシャープ加工

	サイズ (mm)	m ² 枚数	ケース入数(枚)	ケース重量(kg)	設計価格	設計価格(ケース)
1	1195 × 2778 × 6	-	1	49.56	¥29,800/m ²	¥100,128/ 枚
2	595 × 1195 × 9	1.39	2	30	¥13,800/m ²	¥19,856
3	595 × 1195 × 9	1.39	2	30	¥14,400/m ²	¥20,718
4	595 × 1195 × 20	1.39	1	33.35	¥24,800/m ²	¥17,841

品質特性 (9mm)

項目	規格	数値
吸水率	ISO 10545-3	0.1%以下
耐荷重性	ISO 10545-4	40N/mm ² 以上
耐摩耗性	ISO 10545-6	150mm ³ 以下
耐凍害性	ISO 10545-12	変化なし
耐薬品性	ISO 10545-13	変化なし
すべり値	ドイツ規格 DIN 51130	R10(マット) R11(グリップ)

ペインホワイト

パターン数 6

6mm MegaSlab



1 AF-S1 (マット) ☆☆☆☆

9mm



2 A8-UW (マット) ☆☆☆☆

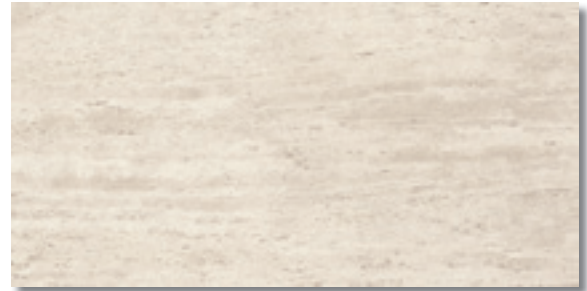

3 AF-UC (グリップ) ☆☆☆☆



20mm



4 AG-E7 (グリップ) ☆☆☆☆











マーベルトラベルティーン **NEW**

Marvel Travertino

MORE IMAGES



IN & OUT

								
厚さ	内壁	内床	外壁	外床	耐凍害	重歩行	駐車場	目地幅
6mm	◎	○	○	×	◎	○	×	3mm以上
9mm	◎	◎ マットのみ	○	◎ グリップのみ	◎	◎	×	3mm以上
20mm	○	○	○	◎	◎	◎	◎	3mm以上

☆印の商品をご注文の際は在庫、納期等お問合せください。

- 内床タイル (マット、磨きタイプ) をご使用の際、履物や床が濡れているとすべりやすくなります。足ふきマットを設置するなど履物の裏が濡れてすべらないように注意してください。
- グリップタイルをご使用の場合でも、常時水がかかる場所やスロープ部などの勾配がある場所ではすべりやすくなりますので、ご注意ください。
- 外床用 (グリップ) を内床にご使用の場合は、汚れがつきやすくなるのでご注意ください。外床用 (グリップ) を内壁にご使用の場合は、表面にざらつきがあるため素肌や衣類のひっかかりにご注意ください。
- 商品写真は印刷のため、現物とは若干色が異なります。
- 施工後のクレームはお受けできませんのであらかじめご了承ください。

ペインパール

パターン数 6

6mm MegaSlab



1 AF-S3 (マット)

☆☆☆☆

9mm



2 AF-UB (マット)

☆☆☆☆



3 AF-UE (グリップ)

☆☆☆☆



防滑性

20mm

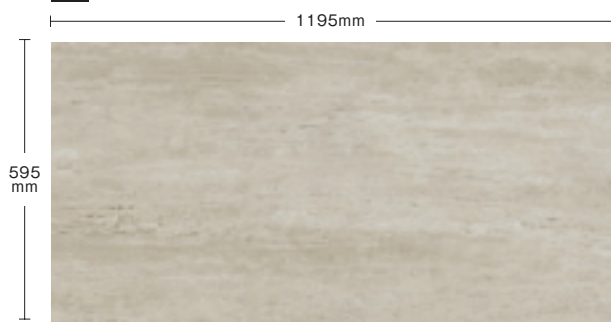

4 AG-E9 (グリップ)

☆☆☆☆



防滑性



9mmのみ床への施工は
アド・クリップ工法推奨

9mmのみ壁への施工は
オオバンレール工法推奨

寸法ロットなし
サイドシャープ加工

品質特性 (9mm)

項目	規格	数値
吸水率	ISO 10545-3	0.1%以下
耐荷重性	ISO 10545-4	40N/mm ² 以上
耐摩耗性	ISO 10545-6	150mm ³ 以下
耐凍害性	ISO 10545-12	変化なし
耐薬品性	ISO 10545-13	変化なし
すべり値	ドイツ規格 DIN 51130	R10(マット) R11(グリップ)

	サイズ (mm)	m ² 枚数	ケース入数(枚)	ケース重量(kg)	設計価格	設計価格(ケース)
1	1195 × 2778 × 6	-	1	49.56	¥29,800/m ²	¥100,128/ 枚
2	595 × 1195 × 9	1.39	2	30	¥13,800/m ²	¥19,856
3	595 × 1195 × 9	1.39	2	30	¥14,400/m ²	¥20,718
4	595 × 1195 × 20	1.39	1	33.35	¥24,800/m ²	¥17,841



マーベルトラベルティーン デザイン バイ エイチビーイー **NEW**

Marvel Travertino Designed by HBA

MORE IMAGES



世界を代表する HBA が提唱するホスピタリティデザインと
マーベルトラベルティーン のデザインコンセプトが合致し実現したデコラティブシリーズ。



施工イメージ サンド (AF-9T)

ダイヤモンド

Diamond 内壁用

幾何学模様の中にメタル色をポイントに入れ表情に豊かさをもたらしました。

ホワイト

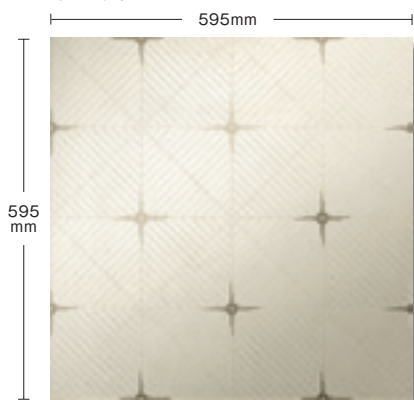

AF-9S
☆☆☆☆

サンド

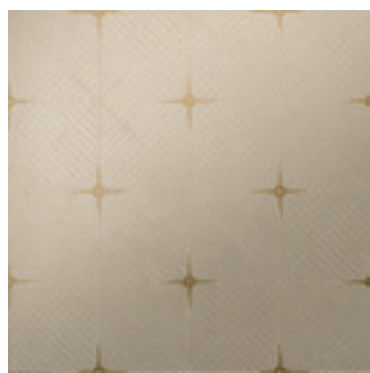

AF-9T
☆☆☆☆

パール

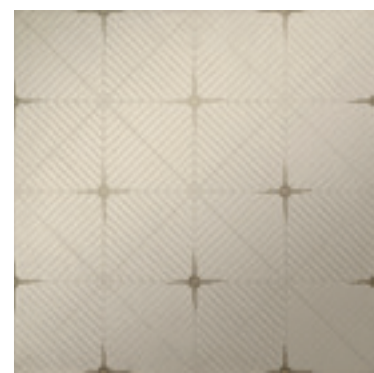

AF-9U
☆☆☆☆

内壁	内床	外壁	外床	耐凍害	重歩行	駐車場	目地幅
◎	×	×	×	◎	×	×	3mm以上



壁面への施工は
オオバンレール工法

寸法ロットなし
サイドシャープ加工

品質特性

項目	規格	数値
吸水率	ISO 10545-3	0.1%以下
耐荷重性	ISO 10545-4	40.0N/mm ² 以上

サイズ (mm)	m ² 枚数	ケース入数 (枚)	ケース重量 (kg)	設計価格	設計価格 (ケース)
595 × 595 × 9	2.78	2	14,16	¥29,800/枚	¥59,600

☆印の商品をご注文の際は在庫、納期等お問合せください。

● 商品写真は印刷のため、現物とは若干色が異なります。 ● 施工後のクレームはお受けできませんのであらかじめご了承ください。



施工イメージ ホワイト (AF-9G)

テッセレーション

Tessellation

スクエアとトライアングルを組み合わせ、ベインカットとクロスカットを交互に配置した切りばめ細工風モザイクです。



内壁	内床	外壁	外床	耐凍害	重歩行	駐車場	目地幅
◎	○	○	×	◎	○	×	2mm以上

裏：ネット貼

☆印の商品をご注文の際は在庫、納期等お問合せください。

● 内床タイル (マット、磨きタイプ) をご使用の際、履物や床が濡れているとすべりやすくなります。足ふきマットを設置するなど履物の裏が濡れてすべらないように注意してください。 ● 商品写真は印刷のため、現物とは若干色が異なります。 ● 施工後のクレームはお受けできませんのであらかじめご了承ください。



施工イメージ サンド (AF-9K)

オリガミ

Origami

日本古来の折り紙に着想を得、ダイヤモンドが浮かび上がるような目の錯覚を引き起こします。

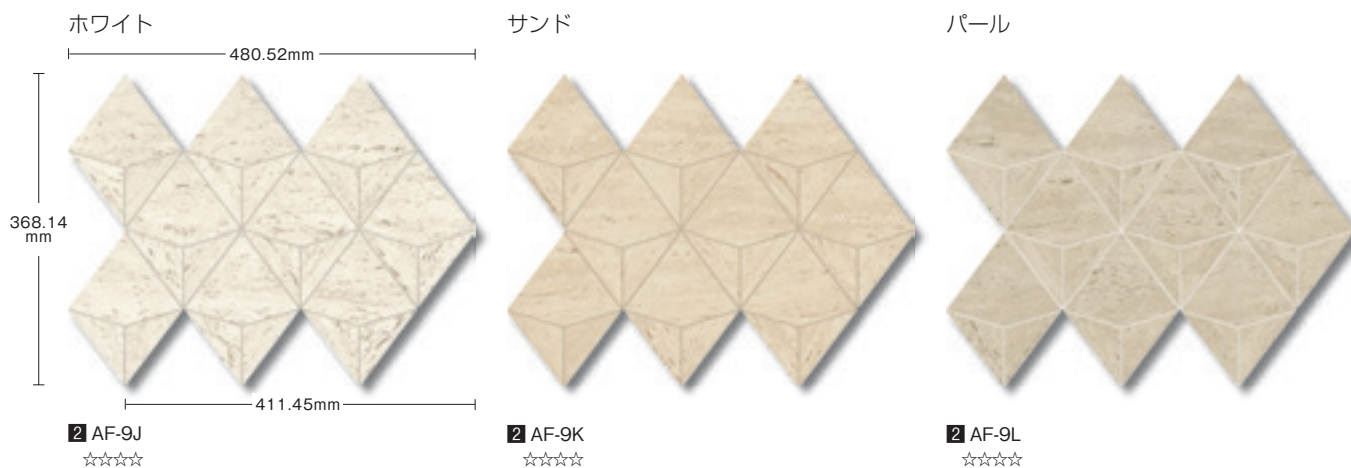

裏：ネット貼

	サイズ (mm)	m ² 枚数	ケース入数(シート)	シート重量(kg)	設計価格	設計価格(ケース)
1	218.2 × 316.6 × 9	17.65	6	7.15	¥6,800/シート	¥40,800
2	368.14 × 480.52 × 9	8.70	6	14.35	¥14,000/シート	¥84,000

品質特性

項目	規格	数値
吸水率	ISO 10545-3	0.1%以下
耐荷重性	ISO 10545-4	40N/mm ² 以上
耐摩耗性	ISO 10545-6	150mm ³ 以下
耐凍害性	ISO 10545-12	変化なし
耐薬品性	ISO 10545-13	変化なし



施工イメージ ホワイト (AF-9M)

バスケットウェーブ

Basket weave

葉脈の流れが印象的なペインカットとどんなシーンにも調和するクロスカットを組み合わせ、編みかごをイメージしてデザインしました。

ホワイト

468.6mm



1 AF-9M

☆☆☆☆

サンド

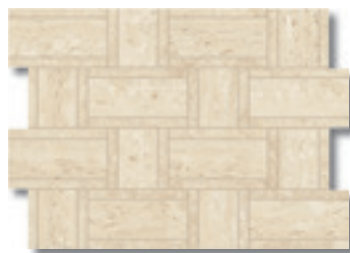

1 AF-9N

☆☆☆☆

パール

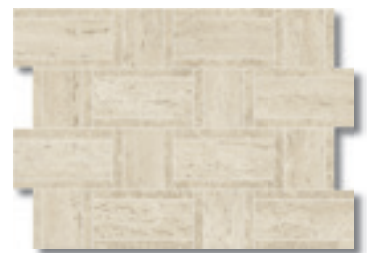

1 AF-9O

☆☆☆☆

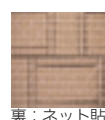

裏：ネット貼

内壁	内床	外壁	外床	耐凍害	重歩行	駐車場	目地幅
◎	○	○	×	◎	○	×	2mm以上

☆印の商品をご注文の際は在庫、納期等お問合せください。

● 内床タイル (マット、磨きタイプ) をご使用の際、履物や床が濡れているとすべりやすくなります。足ふきマットを設置するなど履物の裏が濡れてすべらないように注意してください。 ● 商品写真は印刷のため、現物とは若干色が異なります。 ● 施工後のクレームはお受けできませんのであらかじめご了承ください。



施工イメージ パール (AF-9R)

チズル アーバン グリッド

Chiselled Urban Grid

大都市に見られる幾何学的な都市模様に着想を得て、直線的な切り込みを連続させた装飾を施しました。

ホワイト

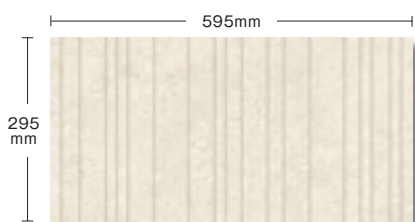

2 AF-9P
☆☆☆☆

サンド



2 AF-9Q
☆☆☆☆

パール



2 AF-9R
☆☆☆☆

寸法ロットなし
サイドシャープ加工

	サイズ (mm)	m ² 枚数	ケース入数 (シート)	ケース重量 (kg)	設計価格	設計価格 (ケース)
1	351.8 × 468.6 × 9	6.06	6	20.56	¥14,800/シート	¥88,800
2	295 × 595 × 9	5.56	4	14.40	¥8,000/枚	¥32,000

品質特性

項目	規格	数値
吸水率	ISO 10545-3	0.1%以下
耐荷重性	ISO 10545-4	40N/mm ² 以上
耐摩耗性	ISO 10545-6	150mm ³ 以下
耐凍害性	ISO 10545-12	変化なし
耐薬品性	ISO 10545-13	変化なし



ホワイト (CT-8031M)

セラミカ トラバーチン
Ceramica Travertine 内壁用

MORE IMAGES



天然石トラバーチンをそのままタイルに。そのテクスチャーは思わず手で触れたいくなります。

ホワイト

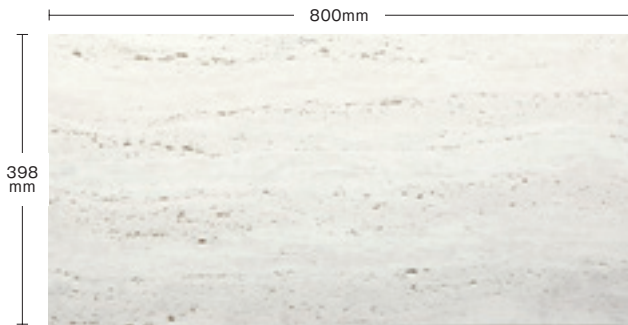

CT-8031M-T (水磨ぎ)

ベージュ



CT-8039M-T (水磨ぎ)

内壁	内床	外壁	外床	耐凍害	重歩行	駐車場	目地幅
◎	×	○	×	◎	×	×	3mm以上

壁面への施工は
オオパンレール工法

寸法ロットなし
サイドシャープ加工

サイズ (mm)	m ² 枚数	ケース入数 (枚)	ケース重量 (kg)	設計価格	設計価格(ケース)
398 × 800 × 10.5	3.13	3	21	¥8,700/m ²	¥8,337

品質特性

項目	規格	数値
スリ傷強度	EN101	5
吸水率	ISO 10545-3	0.10% 以下
耐荷重性	ISO 10545-4	38N/mm ²
耐摩耗性	ISO 10545-6	115mm ³ 以下
耐凍害性	ISO 10545-12	変化なし
耐薬品性	ISO 10545-13	変化なし

● タイルメンテナンスについてはP.461をご確認ください。 ● 表面の穴は、ローマの天然大理石トラバーチンをリアルに表現しています。目地入れの際は、表面に目地材が入らないように保護してください。 ● 商品写真は印刷のため、現物とは若干色が異なります。 ● 施工後のクレームはお受けできませんのであらかじめご了承ください。



施工イメージ ページュ (BZC-6813M6)

セラミカ モカクリームⅡ Ceramica Mocha CreamⅡ

MORE IMAGES



モカクリームのやわらかな温もりある質感をそのままに。
ライムストーン特有の微妙な色むらとうっすら入る種石をそのままタイルにしました。
上品でやわらかな表情がどんなシーンでもマッチします。

ページュ

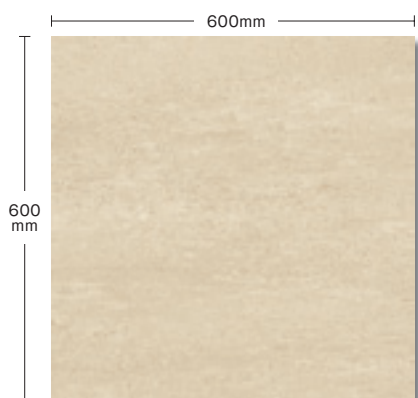

1 BZC-6813M6 (マット)



2 BZC-6813M36 (マット)

内壁	内床	外壁	外床	耐凍害	重歩行	駐車場	目地幅
○	○	○	×	○	○	×	3mm以上

壁面への施工は
オオバンレール工法

床への施工は
アド・クリップ工法推奨

寸法ロットなし
サイドシャープ加工

	サイズ (mm)	m ² 枚数	ケース入数 (枚)	ケース重量(kg)	設計価格	設計価格(ケース)
1	600 × 600 × 9	2.78	4	30	¥6,900/m ²	¥9,928
2	299 × 600 × 9	5.56	8	30	¥6,900/m ²	¥9,928

品質特性

項目	規格	数値
スリ傷強度 (モース硬度)	EN 101	7
吸水率	ISO 10545-3	0.1% 以下
耐荷重性	ISO 10545-4	35N/mm ² 以上
耐凍害性	ISO 10545-12	変化なし
耐凍害性	ISO 10545-12	変化なし
耐薬品性	ISO 10545-13	変化なし
すべり値	JIS A 1509-12 C.S.R 値 (水 + ダスト + けい砂) + ゴムシート	0.47 ~ 0.49

● タイルメンテナンスについてはP.461をご確認ください。 ● 今後、技術の向上と環境対策により、厚さが変更になる場合があります。 ● 内床タイル (マット、磨きタイプ) をご使用の際、履物や床が濡れているとすべりやすくなります。足ふきマットを設置するなど履物の裏が濡れてすべらないように注意してください。 ● 商品写真は印刷のため、現物とは若干色が異なります。 ● 施工後のクレームはお受けできませんのであらかじめご了承ください。



施工イメージ 床・壁：ブラック (MB-04EAM)

ブラック エクスペリエンス

Black Experience

MORE IMAGES



白とオレンジが交差する様が美しい大理石サハラノワール。
6種類の仕上げが黒(ノワール)に豊かな表情を与えます。



施工イメージ ブラック (MB-04EAM)

6種類の仕上げが各1枚ずつ1ケースに梱包されています。

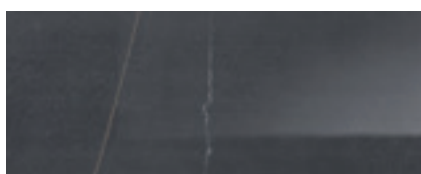

半磨きラッパート
(光沢を抑えた半艶仕上げ)

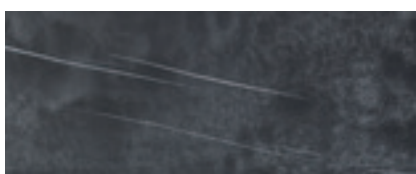

ウェーブスバゾラート
(表面がなめらかな凹凸仕上げ)

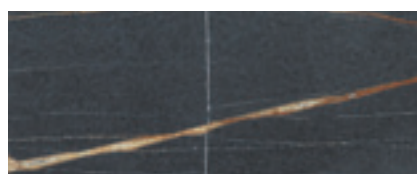

マットナチュラル
(落ちついたマットな仕上げ)

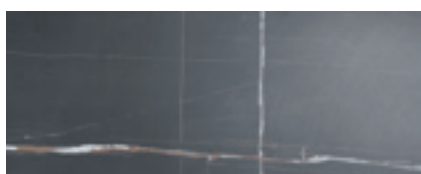

サティン
(やわらかな質感のアンティーク仕上げ)



スクラッチルラート
(深みと立体感を創るスクラッチ仕上げ)

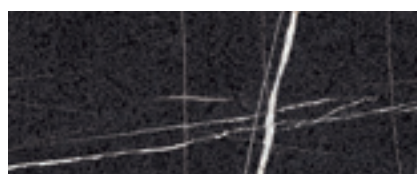

ポチャルダート
(アクセントになる小円仕上げ)

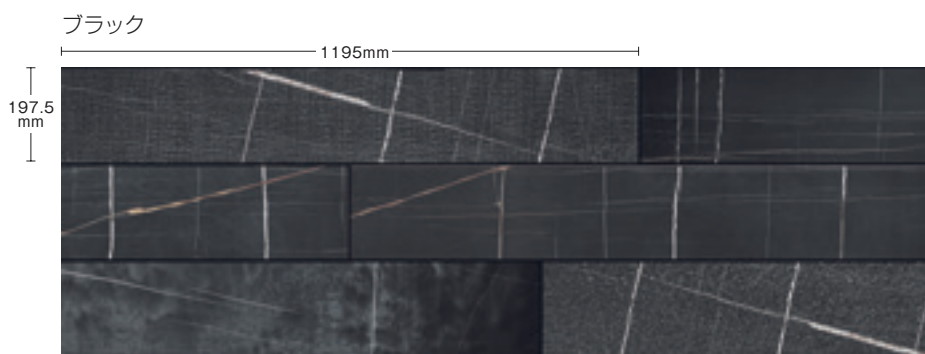

MB-04EAM 岩

タイルの貼り方

○ (イモ貼り) ○ (ランダム貼り) × (ウマ貼り)

※タイルの性質上反りがあります。反りを目立たせないようにイモ貼りまたはランダム貼りで施工してください。



◎	○	○	×	◎	○	×	3mm以上

床への施工は
アド・クリップ工法推奨

エコ
フレンドリー

壁面への施工は
オオバンレール工法

寸法ロットなし
サイドジヤブ加工

サイズ (mm)	m ² 枚数	ケース入数(枚)	ケース重量(kg)	設計価格	設計価格 (ケース)
197.5×1195×9	4.17	6	32.7	¥20,300/m ²	¥29,208

品質特性

項目	規格	数値
吸水率	ISO 10545-3	0.10%
耐荷重性	ISO 10545-4	50N/mm ²
耐摩耗性	ISO 10545-6	150mm ³
耐凍害性	ISO 10545-12	変化なし
耐薬品性	ISO 10545-13	変化なし

すべり値	ドイツ規格 DIN 51130	R9 (半磨きラッパート ウェーブスバゾラート マットナチュラル サティン) R10 (スクラッチルラート ポチャルダート)
------	--------------------	---

● タイルメンテナンスについてはP.461をご確認ください。 ● タイルの性質上反りがあります。反りを目立たせないようにイモ貼りまたはランダム貼り(ずらし幅1/4程度)で施工してください。 ● 表面に凹凸のあるタイルを内床にご使用の場合は、汚れがつきやすくなるのでご注意ください。 ● 商品写真は印刷のため、現物とは若干色が異なります。 ● 施工後のクレームはお受けできませんのであらかじめご了承ください。



施工イメージ 壁：ホワイト (MB-01EAM)

ホワイト エクスペリエンスⅡ

White Experience Ⅱ

MORE IMAGES



迫力ある石目調のさまざまなテクスチャーが高級感を漂わせます。

イタリアを代表する白い大理石“スタトゥアリオ”を最新のインクジェット技術により再現。



施工イメージ ホワイト (MB-01EAM)

6種類の仕上げが各1枚ずつ1ケースに梱包されています。



半磨きラップアート
(光沢を抑えた半艶仕上げ)

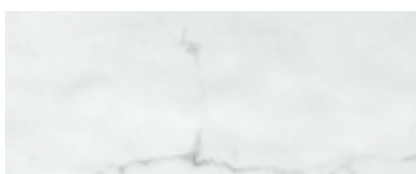

ウェーブスバゾラート
(表面がなめらかな凹凸仕上げ)



マットナチュラル
(落ちついたマットな仕上げ)



ラップアートサティン
(艶を抑えた半磨き仕上げ)



スクラッチルラート
(深みと立体感を創るスクラッチ仕上げ)



ポチャルダート
(アクセントになる小甲仕上げ)

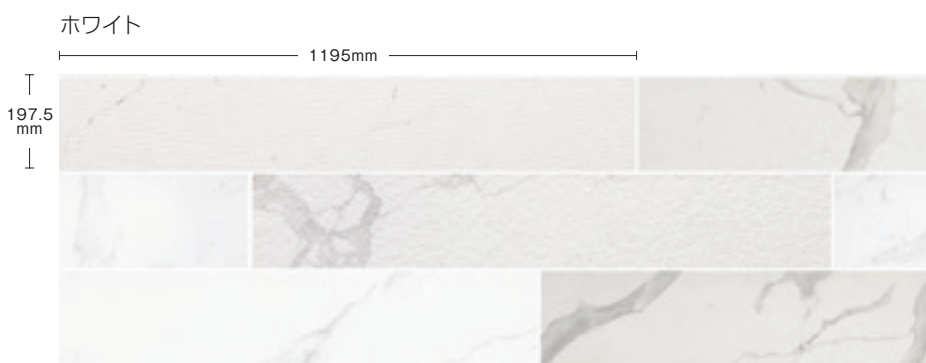

MB-01EAM 岩

タイルの貼り方

○ (イモ貼り) ○ (ランダム貼り) × (ウマ貼り)

※タイルの性質上反りがあります。反りを目立たせないようにイモ貼りまたはランダム貼りで施工してください。

内壁	内床	外壁	外床	耐凍害	重歩行	駐車場	目地幅
◎	○	○	×	◎	○	×	3mm以上

床への施工は
アド・クリップ工法推奨

エコフレンドリー
寸法ロットなし
サイドシャープ加工



品質特性

項目	規格	数値
吸水率	ISO 10545-3	0.10%
耐荷重性	ISO 10545-4	50N/mm ²
耐摩耗性	ISO 10545-6	150mm ³
耐凍害性	ISO 10545-12	変化なし
耐薬品性	ISO 10545-13	変化なし

サイズ (mm)	m ² 枚数	ケース入数 (枚)	ケース重量 (kg)	設計価格	設計価格(ケース)
197.5 × 1195 × 9	4.17	6	32.7	¥20,300/m ²	¥29,208

すべり値	ドイツ規格 DIN 51130	R9 (半磨きラップアート ウェーブスバゾラート マットナチュラル ラップアートサティン) R10 (スクラッチルラート) R11 (ポチャルダート)
------	--------------------	--

● タイルメンテナンスについてはP.461をご確認ください。 ● タイルの性質上反りがあります。反りを目立たせないようにイモ貼りまたはランダム貼り(ずらし幅1/4程度)で施工してください。 ● 表面に凹凸のあるタイルを内床にご使用の場合は、汚れがつきやすくなるのでご注意ください。 ● 商品写真は印刷のため、現物とは若干色が異なります。 ● 施工後のクレーンはお受けできませんのであらかじめご了承ください。



施工イメージ 奥壁：シルバーグレイン (SI-05EAM)

チェポ ディ グレ エクスペリエンス

Ceppo di Gre Experience

MORE IMAGES



スペイン・カタルーニャ州のライムストーンをモチーフにデザインされました。
ハンドクラフトのぬくもりを彷彿とさせる3種類のテクスチャーをご用意。
チェポ ディ グレとの組み合わせで一体感のある空間を演出します。

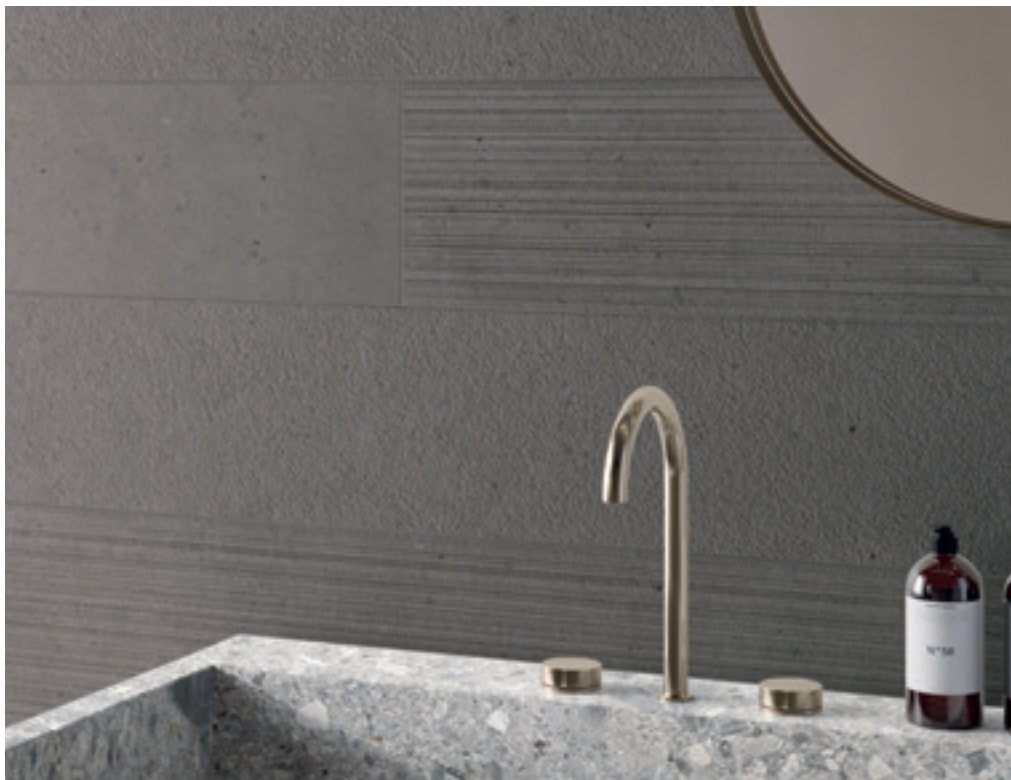

施工イメージ 壁：シルバーグレイン (SI-05EAM)

シルバーグレイン

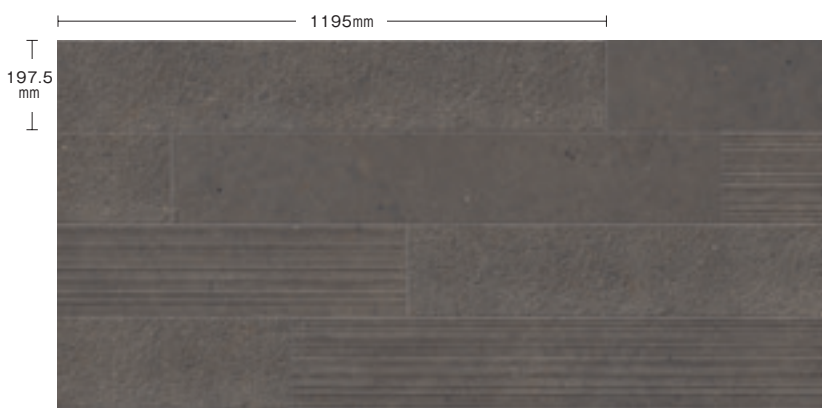

SI-05EAM (マット)



ケース内に3種類の表面仕上げが不規則に梱包されています。
柄の選定はできませんので予めご了承ください。

タイルの貼り方

- (イモ貼り)
 - (ランダム貼り)
 - × (ウマ貼り)
- *タイルの性質上反りがあります。反りを目立たせないようにイモ貼りまたはランダム貼りで施工してください。

内壁	内床	外壁	外床	耐凍害	重歩行	駐車場	目地幅
◎	○	○	×	◎	○	×	3mm以上

床への施工は
アド・クリップ工法推奨

壁面への施工は
オオパンレル工法

エコフレンドリー

寸法ロットなし
サイドシャープ加工



品質特性

項目	規格	数値
吸水率	ISO 10545-3	0.10%
耐荷重性	ISO 10545-4	35N/mm ² 以上
耐摩耗性	ISO 10545-6	175mm ³ 以下
耐凍害性	ISO 10545-12	変化なし
耐薬品性	ISO 10545-13	変化なし
すべり値	ドイツ規格 DIN 51130	R9

サイズ (mm)	m ² 枚数	ケース入数 (枚)	ケース重量 (kg)	設計価格	設計価格 (ケース)
197.5×1195×9	4.17	6	30.2	¥20,300/m ²	¥29,208

- タイルメンテナンスについてはP.461をご確認ください。
- タイルの性質上反りがあります。反りを目立たせないようにイモ貼りまたはランダム貼り(ずらし幅1/4程度)で施工してください。
- 表面に凹凸のあるタイルを内床にご使用の場合は、汚れがつきやすくなるのでご注意ください。
- 商品写真は印刷のため、現物とは若干色が異なります。
- 施工後のクレームはお受けできませんのであらかじめご了承ください。



施工イメージ 壁：ブラック (IB-04EAG)

アイコン ブルー エクスペリエンス
Icon Bleu Experience 

MORE IMAGES



今までのセラミックタイルの概念を変えるデザインは、これまでにないデザインの可能性を最大限に引き出します。
幾何学的な複数のデザインパターンが、壁面をよりアートに仕上げます。シンプルながらも多様な表情が味わえます。



施工イメージ グレー (IB-03EAG)

ホワイト



IB-01EAG (マット)



グレー

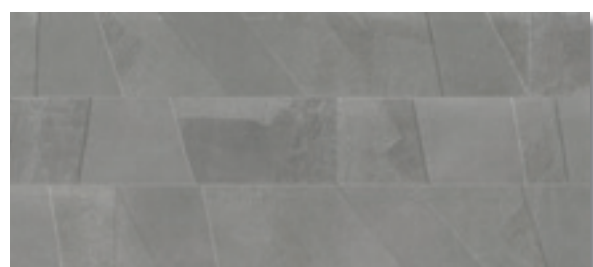

IB-03EAG (マット)

ブラック



IB-04EAG (マット)



タイルの貼り方

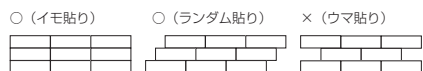

※タイルの性質上反りがあります。反りを目立たせないようにイモ貼りまたはランダム貼りで施工してください。

内壁	内床	外壁	外床	耐凍害	重歩行	駐車場	目地幅
◎	○	○	×	◎	○	×	3mm以上

床への施工は アド・クリップ工法推奨	
壁面への施工は オオバンレール工法	寸法ロットなし サイドシャープ加工

サイズ (mm)	m ² 枚数	ケース入数 (枚)	ケース重量 (kg)	設計価格	設計価格(ケース)
197.5×1195×9	4.17	6	31.5	¥20,300/m ²	¥29,208

品質特性

項目	規格	数値
吸水率	ISO 10545-3	0.10%
耐荷重性	ISO 10545-4	50N/mm ²
耐摩耗性	ISO 10545-6	150mm ³
耐凍害性	ISO 10545-12	変化なし
耐薬品性	ISO 10545-13	変化なし
すべり値	ドイツ規格 DIN 51130	R9

● タイルメンテナンスについてはP.461をご確認ください。 ● タイルの性質上反りがあります。反りを目立たせないようにイモ貼りまたはランダム貼り(ずらし幅1/4程度)で施工してください。 ● 表面に凹凸のあるタイルを内床にご使用の場合は、汚れがつきやすくなるのでご注意ください。 ● 商品写真は印刷のため、現物とは若干色が異なります。 ● 施工後のクレームはお受けできませんのであらかじめご了承ください。



施エイメージ アイロン (ML-03EAMN)

メタライン エクスぺリエンス
MetaLine Experience 

MORE IMAGES



新感覚ラグジュアリータイル。
表面に凹凸を施した仕上げがデザイン性の高い空間を演出します。



施工イメージ アイロン (ML-03EAMN)



ML-01EAMN (メルト)

アイロン

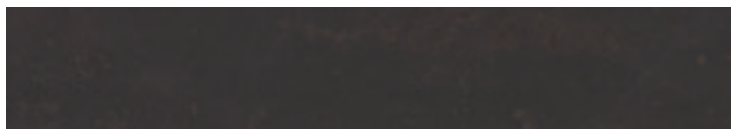

ML-03EAMN (メルト)

コーテン

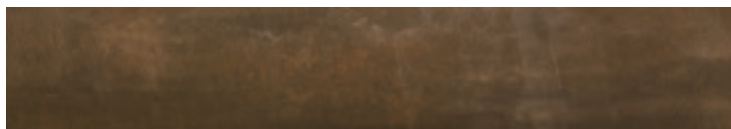

ML-02EAMN (メルト)

タイルの貼り方

- (イモ貼り) ○ (ランダム貼り) × (ウマ貼り) ※タイルの性質上反りがあります。反りを目立たせないようにイモ貼りまたはランダム貼りで施工してください。

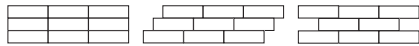

V3



内壁	内床	外壁	外床	耐凍害	重歩行	駐車場	目地幅
◎	○	○	×	◎	○	×	3mm以上

床への施工は
アド・クリップ工法推奨

エコ
フレンドリー

壁面への施工は
オオバンレール工法

寸法ロットなし
サイドシャープ加工

サイズ (mm)	m ² 枚数	ケース入数 (枚)	ケース重量 (kg)	設計価格	設計価格 (ケース)
197.5×1195×9	4.17	6	32.7	¥20,300/m ²	¥29,208

品質特性

項目	規格	数値
吸水率	ISO 10545-3	0.10%
耐荷重性	ISO 10545-4	50N/mm ²
耐摩耗性	ISO 10545-6	150mm ³
耐凍害性	ISO 10545-12	変化なし
耐薬品性	ISO 10545-13	変化なし
すべり値	ドイツ規格 DIN 51130	R9

● タイルメンテナンスについてはP.461をご確認ください。 ● タイルの性質上反りがあります。反りを目立たせないようにイモ貼りまたはランダム貼り（ずらし幅1/4程度）で施工してください。 ● 表面に凹凸のあるタイルを内床にご使用の場合は、汚れがつきやすくなるのでご注意ください。 ● 商品写真は印刷のため、現物とは若干色が異なります。 ● 施工後のクレームはお受けできませんのであらかじめご了承ください。



施工イメージ ライミー (MCJ-217)

アーキスタイル **NEW** MORE IMAGES

Arki style 



IN & OUT

ライムストーンの特徴をより優雅にする5色のアースカラーに、歴史の深みを感じさせる化石が見え隠れる逸品。マットとグリップ仕上げ2種類をご用意。室内外で統一感のある空間を演出できます。



施工イメージ 上/サンド (MCJ-229) 下/フォシル (MCJ-218)



施工イメージ サンド (MCJ-219)

アーキスタイル **NEW**

MORE IMAGES

Arki style 



IN & OUT

クレイ

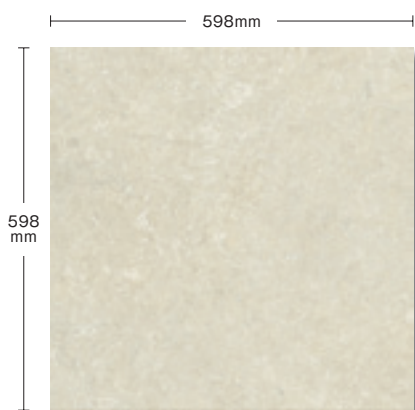

1 MCJ-216 (マット)

ライミー



1 MCJ-217 (マット)

サンド

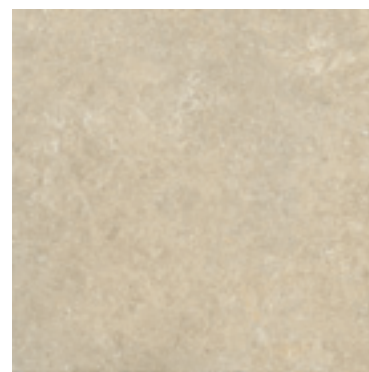

1 MCJ-219 (マット)



2 MCJ-226 (グリップ)

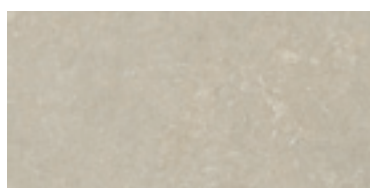

2 MCJ-227 (グリップ)

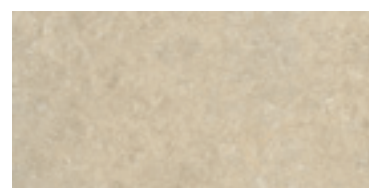

2 MCJ-229 (グリップ)



アース



1 MCJ-220 (マット)

フォシル

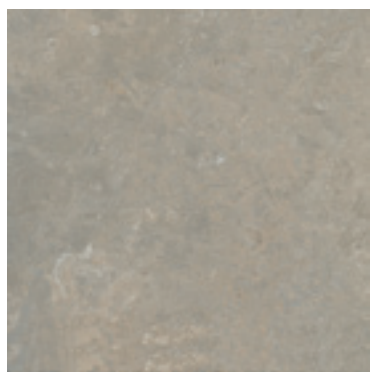

1 MCJ-218 (マット)

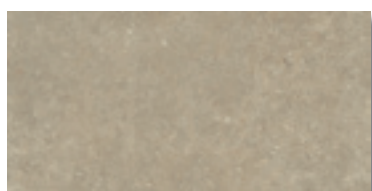

2 MCJ-230 (グリップ)



2 MCJ-228 (グリップ)



マットのみ		グリップのみ						
○	○	○	○	○	○	×	3mm以上	

床への施工は
アド・クリップ工法推奨

壁面への施工は
オオバンレール工法

寸法ロットなし
サイドシャープ加工



品質特性

項目	規格	数値
吸水率	ISO 10545-3	0.5%以下
耐荷重性	ISO 10545-4	40.0N/mm ²
耐摩耗性	ISO 10545-6	150mm ³ 以下
耐凍害性	ISO 10545-12	変化なし
すべり値	ドイツ規格 DIN 51130	R10 (マット) R11 (グリップ)

	サイズ (mm)	m ² 枚数	ケース入数(枚)	ケース重量(kg)	設計価格	設計価格(ケース)
1	598 × 598 × 9	2.78	3	21.5	¥12,800/m ²	¥13,812
2	298 × 598 × 9	5.56	7	25.6	¥13,400/m ²	¥16,870

- 内床タイル (マット、磨きタイプ) をご使用の際、履物や床が濡れているとすべりやすくなります。足ふきマットを設置するなど履物の裏が濡れてすべらないように注意してください。
- グリップタイルをご使用の場合でも、常時水がかかる場所やスロープ部などの勾配がある場所ではすべりやすくなりますので、ご注意ください。
- 外床用 (グリップ) を内床にご使用の場合は、汚れがつきやすくなるのでご注意ください。外床用 (グリップ) を内壁にご使用の場合は、表面にざらつきがあるため素肌や衣類のひっかかりにご注意ください。
- 商品写真は印刷のため、現物とは若干色が異なります。
- 施工後のクレームはお受けできませんのであらかじめご了承ください。

センシ
Sensi 

MORE IMAGES



IN & OUT

洗練されたイタリアタイルと素材の組合せ

エレガンスと創造性が絶妙なバランスの CREATIVE DESIGN をコンセプトに、建築家とインテリアデザイナーにスペースをパーソナライズするための素材・色彩の幅広い可能性を提案します。自然からインスピレーションを得た素材と色彩に関するクリエイティブな研究の間で考察を重ねるなかで、心地よい調和のとれたタイルに仕上げました。

FLORIM 

Product Designer



Matteo Thun

Antonio Rodriguez





施工イメージ アイボリー (サンドグリップ)



ホワイト

797mm

797mm



CS-768356 (ダストマット)



CS-768358 (リゾースマット)



CS-768357 (サンドグリップ)



防滑性

アイボリー



CS-768361 (ダストマット)



CS-768363 (リゾースマット)



CS-768362 (サンドグリップ)









防滑性

センシ
Sensi 

MORE IMAGES



IN & OUT

マットのみ		グリップのみ					
							
内壁	内床	外壁	外床	耐凍害	重歩行	駐車場	目地幅
○	◎	○	◎	◎	◎	×	3mm以上

Sensi は、自然の大地や、砂、粘土、鉱物などが時をかけて溶け合い混ざり合うような触覚性を表し、目で触りたくなるような提案をします。自然の力を直接肌で感じさせてくれるようなテクスチャーに仕上がっています。

グレー

タウペ

ブラウン



CS-768366 (ダストマット)



CS-768371 (ダストマット)



CS-768376 (ダストマット)



CS-768368 (リゾースマット)



CS-768373 (リゾースマット)



CS-768378 (リゾースマット)



CS-768367 (サンドグリップ)



防滑性



CS-768372 (サンドグリップ)



防滑性

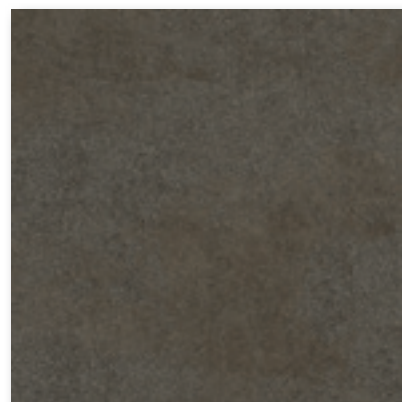

CS-768377 (サンドグリップ)



防滑性



床への施工は
アド・クリップ工法推奨

壁面への施工は
オオバンレール工法

寸法ロットなし
サイドシャープ加工

サイズ (mm)	m ² 枚数	ケース入数 (枚)	ケース重量 (kg)	設計価格	設計価格(ケース)
797×797×10	1.56	2	30	¥16,800/m ²	¥21,538

品質特性

項目	規格	数値
吸水率	ISO 10545-3	0.08% 以下
耐荷重性	ISO 10545-4	50N/mm ²
耐摩耗性	ISO 10545-6	140mm ³ 以下
耐凍害性	ISO 10545-12	変化なし
耐薬品性	ISO 10545-13	変化なし
すべり値	ドイツ規格 DIN 51130	R10 (ダストマット、リゾースマット) R11 (サンドグリップ)
	JIS A 1509-12 C.S.R 値 (水+ダスト+けい砂)+ゴムシート	0.51 ~ 0.52 (サンドグリップ)

● 今後、技術の向上と環境対策により、厚さが変わる場合があります。 ● 内床タイル(マット、磨きタイプ)をご使用の際、履物や床が濡れているとすべりやすくなります。足ふきマットを設置するなど履物の裏が濡れてすべらないようにご注意ください。 ● グリップタイルをご使用の場合でも、常時水がかかる場所やスロープ部などの勾配がある場所ではすべりやすくなりますので、ご注意ください。 ● 商品写真は印刷のため、現物とは若干色が異なります。 ● 施工後のクレームはお受けできませんのであらかじめご了承ください。

ビルドテック

Build Tech

MORE IMAGES



IN & OUT

日本古来の庭園様式である枯山水から、イタリアデザイナーがインスピレーションを得て創り出しました。
建築家が好む仕上げとサイズ、色を揃えました。





床：コールブラック (BDT-749066) 現場名：Maly Koncert 設計：Ryo Otsuka Architects 建設：和田建築株式会社



床：コールブラック (BDT-749066)

現場名：Maly Koncert 設計：Ryo Otsuka Architects 建設：株式会社和田建築

マット仕上げ

ホワイト

597mm

597mm



1 BDT-749061 (マット)

597mm

297mm

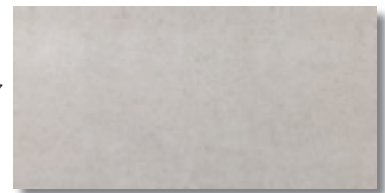

2 BDT-749115 (マット)

グリップ仕上げ

ホワイト

597mm

597mm



3 BDT-749073 (グリップ)



防滑性

597mm

297mm

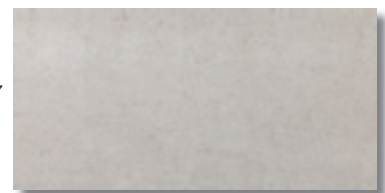

4 BDT-749127 (グリップ)



防滑性

ビルドテック

Build Tech 

MORE IMAGES



IN & OUT

日本古来の庭園様式である枯山水から、イタリアデザイナーがインスピレーションを得て創り出しました。建築家が好む仕上げとサイズ、色を揃えました。



グリップ仕上げ

マット仕上げ

ボンベージュ

マッドグレー

コールブラック



1 BDT-749062 (マット)



1 BDT-749065 (マット)

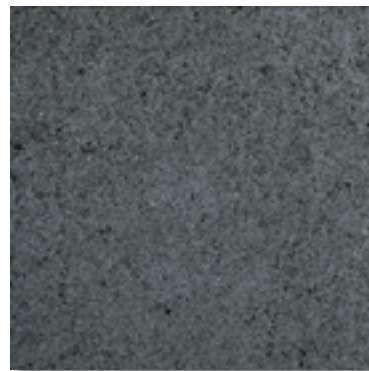

1 BDT-749066 (マット)

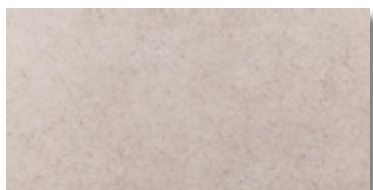

2 BDT-749116 (マット)

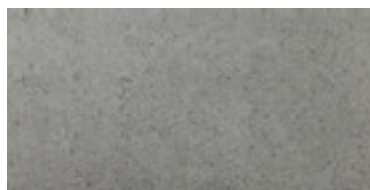

2 BDT-749119 (マット)

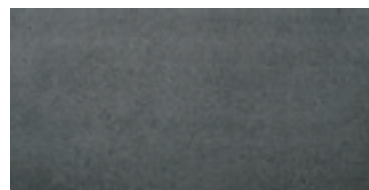

2 BDT-749120 (マット)

ボンベージュ

マッドグレー

コールブラック



3 BDT-749074 (グリップ)



3 BDT-749077 (グリップ)

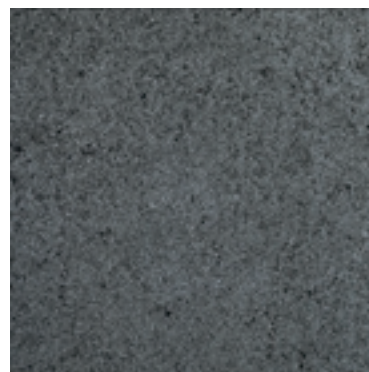

3 BDT-749078 (グリップ)

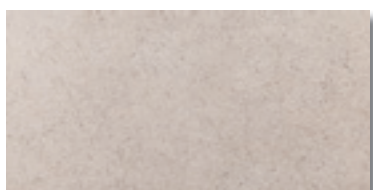

4 BDT-749128 (グリップ)

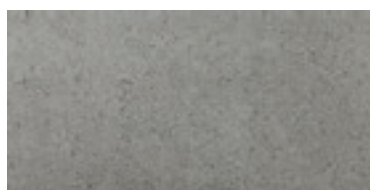

4 BDT-749131 (グリップ)

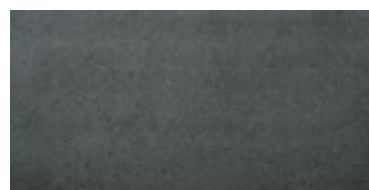

4 BDT-749132 (グリップ)

V2



マットのみ		グリップのみ		グリップのみ					
○	○	○	○	○	○	○	○	X	3mm以上

床への施工は
アド・クリップ工法推奨

エコ
フレンドリー

壁面への施工は
オオバンレール工法

寸法ロットなし
サイドシャープ加工

品質特性

項目	規格	数値
吸水率	ISO 10545-3	0.08%
耐荷重性	ISO 10545-4	50N/mm ²
耐摩耗性	ISO 10545-6	140mm ³
耐凍害性	ISO 10545-12	変化なし
耐薬品性	ISO 10545-13	変化なし
すべり値	ドイツ規格 DIN 51130	R10 (マット) R11 (グリップ)
	JIS A 1509-12 C.S.R 値 (水+ダスト+けい砂)+ ゴムシート	0.44 ~ 0.46 (マット) 0.53 ~ 0.57 (グリップ)
	JIS A 1509-12 C.S.R B 値	0.91 ~ 1.11 (グリップ)

	サイズ (mm)	m ² 枚数	ケース入数 (枚)	ケース重量 (kg)	設計価格	設計価格 (ケース)
1	597×597×10	2.78	3	24.2	¥14,300/m ²	¥15,429
2	297×597×10	5.56	6	24.3	¥14,300/m ²	¥15,426
3	597×597×10	2.78	3	24.2	¥14,900/m ²	¥16,077
4	297×597×10	5.56	6	24.3	¥14,900/m ²	¥16,074

● 今後、技術の向上と環境対策により、厚さが変更になる場合があります。● タイルメンテナンスについてはP.461をご確認ください。● グリップタイルをご使用の場合でも、常時水がかかる場所やスロープ部などの勾配がある場所ではすべりやすくなりますので、ご注意ください。● 外床用 (グリップ) を内床にご使用の場合は、汚れが付きやすくなるのでご注意ください。外床用 (グリップ) を内壁にご使用の場合は、表面にざらつきがあるため素肌や衣類のひっかかりにご注意ください。● 商品写真は印刷のため、現物とは若干色が異なります。● 施工後のクレームはお受けできませんのであらかじめご了承ください。



施工イメージ パウダー (RC-99704)

ディープ
Deep 

MORE IMAGES



IN & OUT

世界的有名デザイナーのアントニオチッテリオ氏も絶賛。
ライムストーン素材感をそのままに、深みのある色合いが魅力。
世界最高峰のキッチンブランドの アルクリミア Arclinea のショールームでも採用されています。

施工イメージ ベッパー (RC-99684)



パウダー



1 RC-99634 (マット)

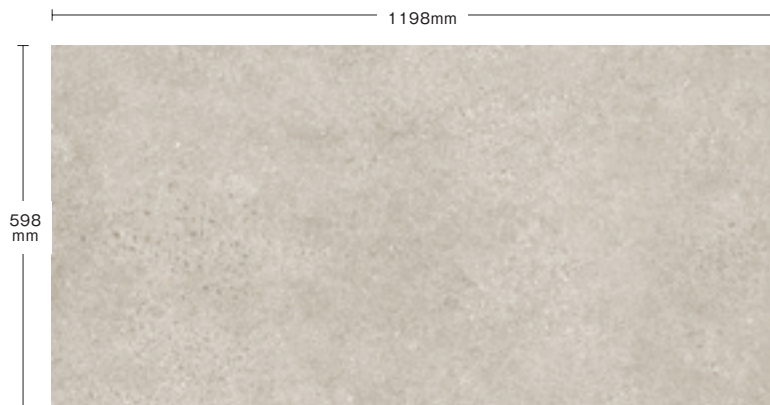

2 RC-99704 (グリップ)



ペツパー



1 RC-99684 (マット)

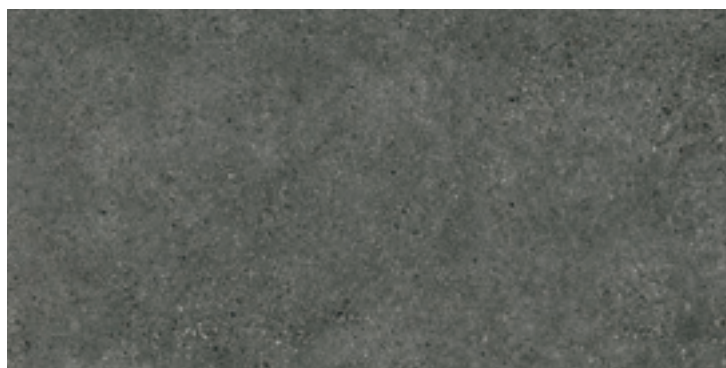

2 RC-99708 (グリップ)



マットのみ		グリップのみ		グリップのみ		V2		
<input type="checkbox"/>	<input type="checkbox"/>	<input type="checkbox"/>	<input type="checkbox"/>	<input type="checkbox"/>	<input type="checkbox"/>	<input type="checkbox"/>	<input type="checkbox"/>	
床への施工は アド・クリップ工法推奨							寸法ロットなし サイドシャープ加工	
壁面への施工は オオパンレール工法							目地幅 3mm以上	

	サイズ (mm)	m ² 枚数	ケース入数 (枚)	ケース重量 (kg)	設計価格	設計価格(ケース)
1	598 × 598 × 9	2.78	4	29.52	¥11,800/m ²	¥16,976
2	598 × 1198 × 9	1.39	2	29.52	¥14,400/m ²	¥20,718

品質特性

項目	規格	数値
吸水率	ISO 10545-3	0.5% 以下
耐荷重性	ISO 10545-4	35/mm ² 以上
耐摩耗性	ISO 10545-6	175mm ³ 以下
耐凍害性	ISO 10545-12	変化なし
耐薬品性	ISO 10545-13	変化なし
すべり値	ドイツ規格 DIN 51130	R9(半磨き) R11(グリップ)
	JIS A 1509-12 C.S.R 値 (水+ダスト+けい砂)+ ゴムシート	0.50 ~ 0.52 (グリップ)

● タイルメンテナンスについてはP.461をご確認ください。 ● 内床タイル (マット、磨きタイプ) をご使用の際、履物や床が濡れているとすべりやすくなります。足ふきマットを設置するなど履物の裏が濡れてすべらないようにご注意ください。 ● グリップタイルをご使用の場合でも、常時水がかかる場所やスロープ部などの勾配がある場所ではすべりやすくなりますので、ご注意ください。 ● 商品写真は印刷のため、現物とは若干色が異なります。 ● 施工後のクレームはお受けできませんのであらかじめご了承ください。



施工イメージ アールグレイミックス (CR-772245)

マッチアップ
Match-Up 

MORE IMAGES



IN & OUT

マットのみ		グリップのみ		グリップのみ					
									
内壁	内床	外壁	外床	浴室床	耐凍害	重歩行	駐車場	目地幅	
○	◎	○	◎	◎	◎	◎	×	3mm以上	

小さな小粒の石模様をどこか懐かしく温もりを感じさせる風合いに仕上げました。
ランダムに散りばめられた小石が多彩な表情を醸し出し、独特の世界観を生み出します。



アールグレイミックス

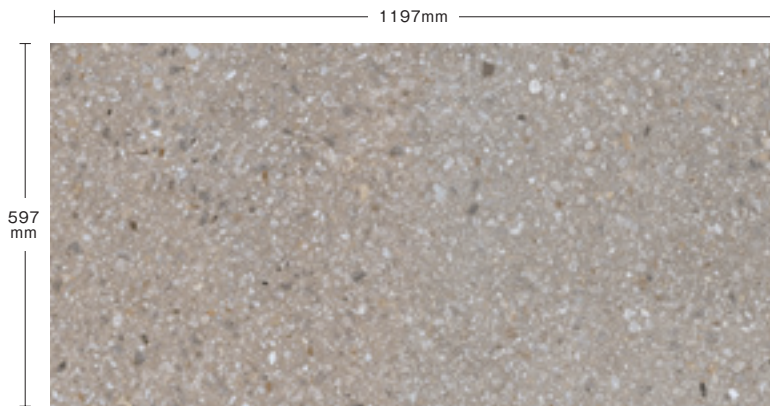

1 CR-772206 (グリップ)



アールグレイ

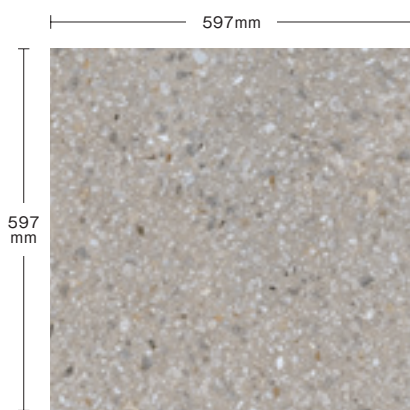

2 CR-772245 (マット)



2 CR-772238 (マット)

☆☆☆☆



床への施工は
アド・クリップ工法推奨

壁面への施工は
オオバンレール工法

寸法ロットなし
サイドシャープ加工

V2



	サイズ (mm)	m ² 枚数	ケース入数 (枚)	ケース重量 (kg)	設計価格	設計価格(ケース)
1	597×1197×10	1.39	2	34	¥17,300/m ²	¥24,892
2	597×597×10	2.78	3	25	¥12,300/m ²	¥13,272

品質特性

項目	規格	数値
吸水率	ISO 10545-3	0.5%
耐荷重性	ISO 10545-4	35N/mm ²
耐摩耗性	ISO 10545-6	175mm ³
耐凍害性	ISO 10545-12	変化なし
耐薬品性	ISO 10545-13	変化なし
すべり値	ドイツ規格 DIN 51130	R10 (マット) R11 (グリップ)
	JIS A 1509-12 C.S.R 値 (水+ダスト+けい砂)+ ゴムシート	0.48 ~ 0.50 (グリップ)

☆印の商品をご注文の際は在庫、納期等お問合せください。

● 今後、技術の向上と環境対策により、厚さに変更になる場合があります。● タイルメンテナンスについてはP.461をご確認ください ● 内床タイル (マット、磨きタイプ) をご使用の際、履物や床が濡れているとすべりやすくなります。足ふきマットを設置するなど履物の裏が濡れてすべらないようにご注意ください。● グリップタイルをご使用の場合でも、常時水がかかる場所やスロープ部などの勾配がある場所ではすべりやすくなりますので、ご注意ください。● 外床用 (グリップ) を内床にご使用の場合は、汚れがつきやすくなるのでご注意ください。外床用 (グリップ) を内壁にご使用の場合は、表面にざらつきがあるため素肌や衣類のひっかかりにご注意ください。● 商品写真は印刷のため、現物とは若干色が異なります。● 施工後のクレームはお受けできませんのであらかじめご了承ください。



IN & OUT

シュガーミックス

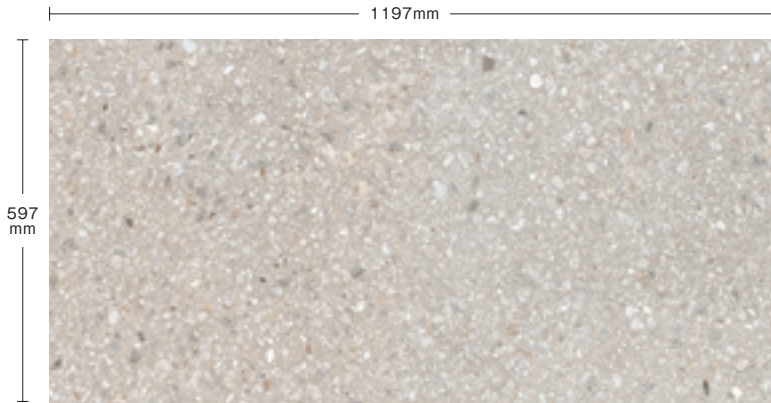

1 CR-772200 (グリップ)



クッキーミックス



1 CR-772202 (グリップ)



コーヒーミックス

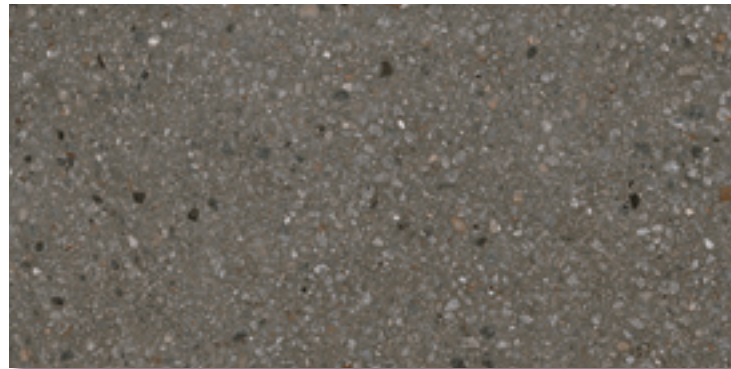

1 CR-772204 (グリップ)



リキュールアイスミックス

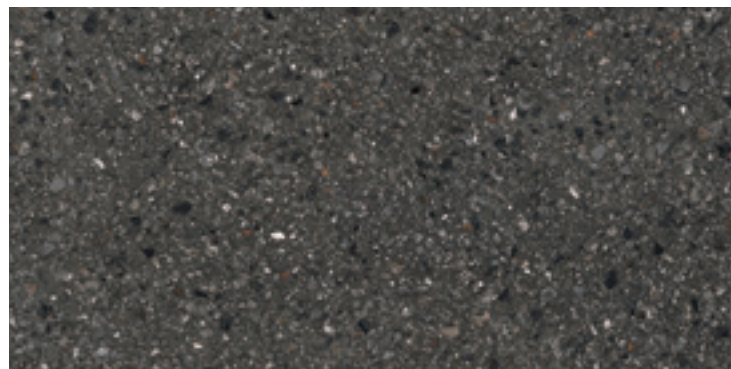

1 CR-772208 (グリップ)

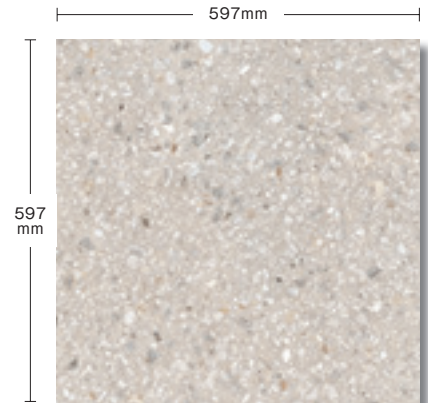

2 CR-772242 (マット)

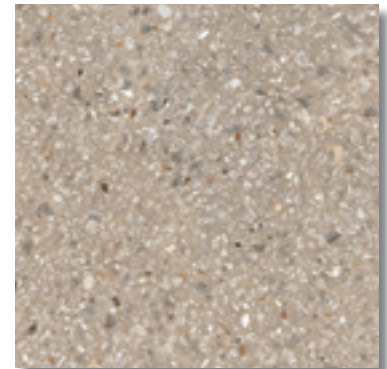

2 CR-772243 (マット)

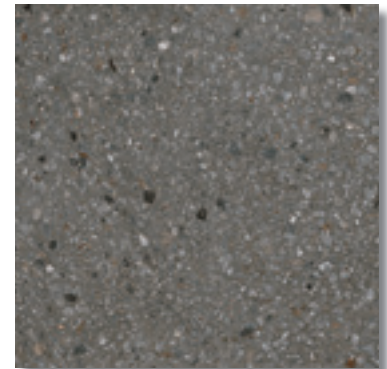

2 CR-772244 (マット)

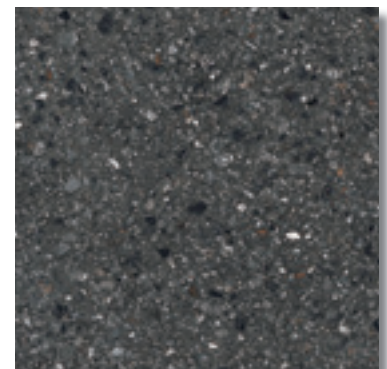

2 CR-772246 (マット)



シュガー



2 CR-772235(マット) ☆☆☆☆

クッキー



2 CR-772236(マット) ☆☆☆☆

コーヒー



2 CR-772237(マット) ☆☆☆☆

リキュールアイス



2 CR-772239(マット) ☆☆☆☆



施工イメージ シュガーミックス (CR-772242)

マットのみ		グリップのみ		グリップのみ					
内壁	内床	外壁	外床	浴室床	耐凍害	重歩行	駐車場	目地幅	
○	◎	○	◎	◎	◎	◎	×	3mm以上	

品質特性

項目	規格	数値
吸水率	ISO 10545-3	0.5%
耐荷重性	ISO 10545-4	35N/mm ²
耐摩耗性	ISO 10545-6	175mm ³
耐凍害性	ISO 10545-12	変化なし
耐薬品性	ISO 10545-13	変化なし
すべり値	ドイツ規格 DIN 51130	R10 (マット) R11 (グリップ)
	JIS A 1509-12 C.S.R 値 (水 + ダスト + けい砂) + ゴムシート	0.48 ~ 0.50 (グリップ)



床への施工は
アド・クリップ工法推奨

寸法ロフトなし
サイドシャープ加工

壁面への施工は
オオバンレル工法



サイズ (mm)	m ² 枚数	ケース入数 (枚)	ケース重量 (kg)	設計価格	設計価格 (ケース)
1 597×1197×10	1.39	2	34	¥17,300/m ²	¥24,892
2 597×597×10	2.78	3	25	¥12,300/m ²	¥13,272

☆印の商品をご注文の際は在庫、納期等お問合せください。

● 今後、技術の向上と環境対策により、厚さに変更になる場合があります。 ● 内床タイル (マット、磨きタイプ) をご使用の際、履物や床が濡れているとすべりやすくなります。足ふきマットを設置するなど履物の裏が濡れてすべらないようにご注意ください。 ● タイルメンテナンスについてはP.461をご確認ください。 ● グリップタイプタイルをご使用の場合でも、常時水がかかる場所やスロープ部などの勾配がある場所ではすべりやすくなりますので、ご注意ください。 ● 外床用 (グリップ) を内床にご使用の場合は、汚れが付きやすくなるのでご注意ください。外床用 (グリップ) を内壁にご使用の場合は、表面にざらつきがあるため素肌や衣類の引っかかりにご注意ください。 ● 商品写真は印刷のため、現物とは若干色が異なります。 ● 施工後のクレームはお受けできませんのであらかじめご了承ください。



施工イメージ ペーージュ (ATTD-60BSK)







アティチュード **NEW** MORE IMAGES

Attitude 



IN & OUT

革新的な技術による芸術美。
 サイズ、色調ともに無限に広がるチップを高度な加工技術でさりげなく、
 美しくタイル表面に散りばめました。
 ひとつとして同じ柄が存在しない新しいフルボディタイル。

シルクマットのみ		グリップのみ					
							
内壁	内床	外壁	外床	耐凍害	重歩行	駐車場	目地幅
○	◎	○	◎	◎	◎	×	3mm以上

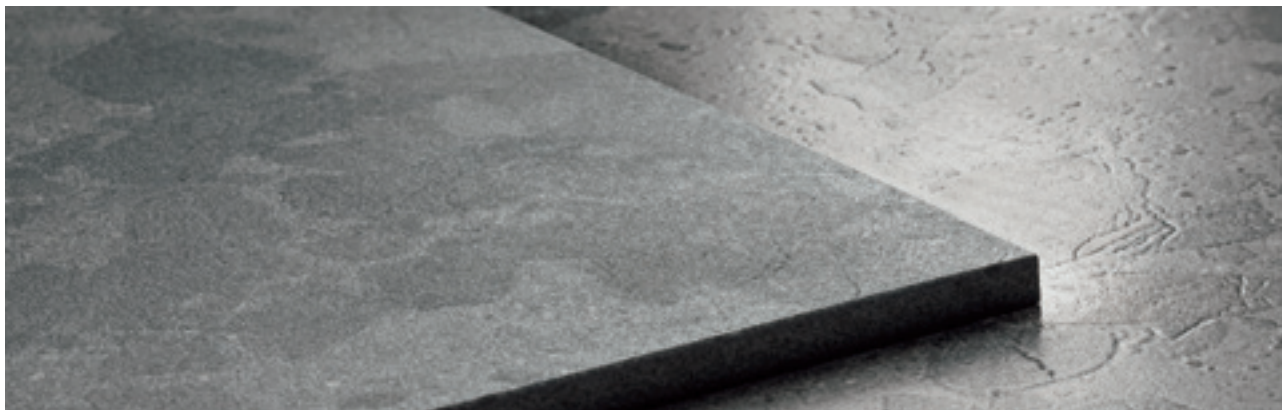

上 / グリップ 下 / シルクマット

ホワイト

597mm

597mm

1 ATTD-60WSK(シルクマット) ☆☆☆☆

2 ATTD-R60WRM(グリップ) ☆☆☆☆

ベージュ

1 ATTD-60BSK(シルクマット) ☆☆☆☆

2 ATTD-R60BRM(グリップ) ☆☆☆☆

グレー

1 ATTD-60GSK(シルクマット) ☆☆☆☆

2 ATTD-R60GRM(グリップ) ☆☆☆☆

ダークグレー

1 ATTD-60DGSK(シルクマット) ☆☆☆☆

2 ATTD-R60DGRM(グリップ) ☆☆☆☆

品質特性

項目	規格	数値
吸水率	ISO 10545-3	0.1%以下
耐荷重性	ISO 10545-4	45N/mm ² 以上
耐摩耗性	ISO 10545-6	140mm ³ 以下
耐凍害性	ISO 10545-12	変化なし
耐薬品性	ISO 10545-13	変化なし
すべり値	ドイツ規格 DIN 51130	R10(シルクマット) R11(グリップ)

床への施工は
アド・クリップ工法推奨

壁面への施工は
オオパンレーンル工法

寸法ロットなし
サイドシャープ加工

V2

	サイズ (mm)	m ² 枚数	ケース入数(枚)	ケース重量(kg)	設計価格	設計価格(ケース)
1	597 × 597 × 10.5	2.78	3	26.4	¥17,800/m ²	¥19,206
2	597 × 597 × 10.5	2.78	3	26.4	¥15,800/m ²	¥17,049

☆印の商品をご注文の際は在庫、納期等お問合せください。

- 内床タイル(マット、磨きタイプ)をご使用の際、履物や床が濡れているとすべりやすくなります。足ふきマットを設置するなど履物の裏が濡れてすべらないようにご注意ください。
- グリップタイルをご使用の場合でも、常時水がかかる場所やスロープ部などの勾配がある場所ではすべりやすくなりますので、ご注意ください。● 外床用(グリップ)を内床にご使用の場合は、汚れがつきやすくなるのでご注意ください。外床用(グリップ)を内壁にご使用の場合は、表面にざらつきがあるため素肌や衣類のひっかかりにごご注意ください。● 商品写真は印刷のため、現物とは若干色が異なります。● 施工後のクレームはお受けできませんのであらかじめご了承ください。



施工イメージ 床・壁：グレー (CG-0168)

チェポ ディ グレ

Ceppo di Gre 

MORE IMAGES



IN & OUT

世界の有名建築家がこよなく愛する希少な天然石、チェポストーンをタイルで見事に再現。
外部の床にも貼れるグリップ仕上げもラインナップすることで、室内と室外で一体感あるデザインが可能です。

施工イメージ 外床：ダーク (CG-0268A)





施工イメージ プリマベージュ02

プリマテック **NEW**

MORE IMAGES

Plimatech 



IN & OUT

イタリア北部マルテル渓谷に流れるプリマ川の土手から採れた花崗岩をヒントにデザインされました。荒々しいテクスチャーの中に散りばめられた鮮やかな結晶が特徴的です。石本来の色であるブルーグレー（プリマグレー）に、ホワイトとベージュを加えた3色展開で、デザインに幅広い可能性を与えます。



施エイメージ 上/プリマベージュ02 下/プリマグレー02 (内床:FR-776575 外床:FR-776573)











施工イメージ プリマホワイト 02 (FR-776412)

プリマテック **NEW**
Plimatech 

MORE IMAGES



IN & OUT

								
	内壁	内床	外壁	外床	耐凍害	重歩行	駐車場	目地幅
6mm	◎	○	○	×	◎	○	×	3mm以上
9mm	○	◎ マットのみ	○	◎ グリップのみ	◎	◎	×	3mm以上
20mm	○	○	○	◎	◎	◎	◎	3mm以上

☆印の商品をご注文の際は在庫、納期等お問い合わせください。

- 内床タイル（マット、磨きタイプ）をご使用の際、履物や床が濡れているとすべりやすくなります。足ふきマットを設置するなど履物の裏が濡れてすべらないようにご注意ください。
- グリップタイルをご使用の場合でも、常時水がかかる場所やスロープ部などの勾配がある場所ではすべりやすくなりますので、ご注意ください。 ● 外床用（グリップ）を内床にご使用の場合は、汚れがつきやすくなるので注意してください。外床用（グリップ）を内壁にご使用の場合は、表面にざらつきがあるため素肌や衣類のひっかかりにご注意ください。
- 商品写真は印刷のため、現物とは若干色が異なります。 ● 施工後のクレームはお受けできませんのであらかじめご了承ください。

プリマホワイト 02

6mm MegaSlab



1 FR-776412 (マット)
☆☆☆☆

9mm

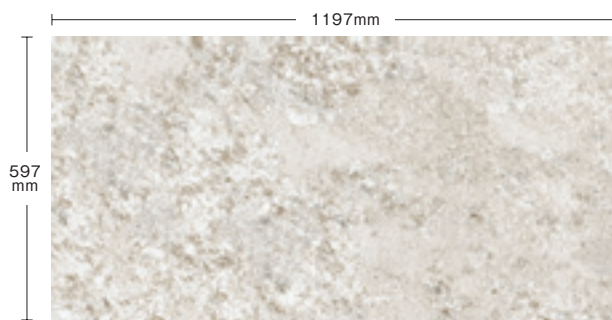

2 FR-776569 (マット)
3 FR-776659 (グリップ)

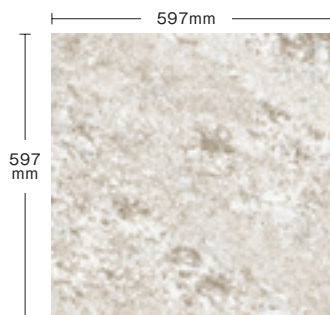

4 FR-776507 (マット)
☆☆☆☆

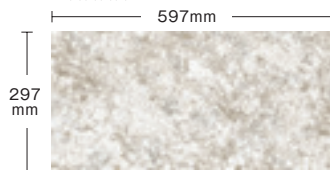

5 FR-776497 (マット)
☆☆☆☆

20mm

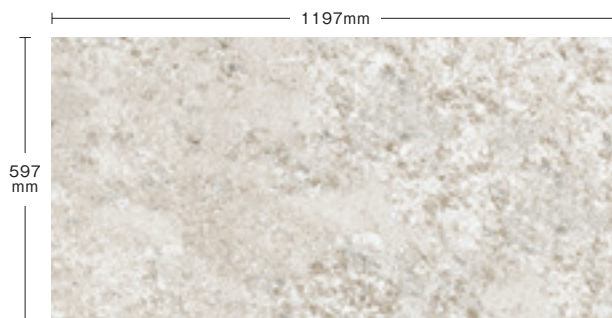

6 FR-776401 (グリップ)
☆☆☆☆



9mmのみ床への施工は
アド・クリップ工法推奨

9mmのみ壁への施工は
オオバンレール工法推奨

寸法ロフトなし
サイドシャープ加工



	サイズ (mm)	m ² 枚数	ケース入数(枚)	ケース重量(kg)	設計価格	設計価格 (ケース)
1	1197 × 2797 × 6	—	1	48.65	¥31,800/m ²	¥106,848/ 枚
2	597 × 1197 × 9	1.39	2	27.73	¥16,800/m ²	¥24,172
3	597 × 1197 × 9	1.39	2	27.73	¥17,400/m ²	¥25,034
4	597 × 597 × 9	2.78	3	22.2	¥14,800/m ²	¥15,969
5	297 × 597 × 9	5.56	6	22.2	¥15,400/m ²	¥16,614
6	597 × 1197 × 20	1.39	1	33.16	¥24,800/m ²	¥17,841

品質特性 (9mm)

項目	規格	数値
吸水率	ISO 10545-3	0.08%
耐荷重性	ISO 10545-4	2200N/mm ²
耐摩耗性	ISO 10545-6	140mm ³
耐凍害性	ISO 10545-12	変化なし
耐薬品性	ISO 10545-13	変化なし
すべり値	ドイツ規格 DIN 51130	R10(マット) R11(グリップ)

6mm MegaSlab



1 FR-776415 (マット)
☆☆☆☆

9mm

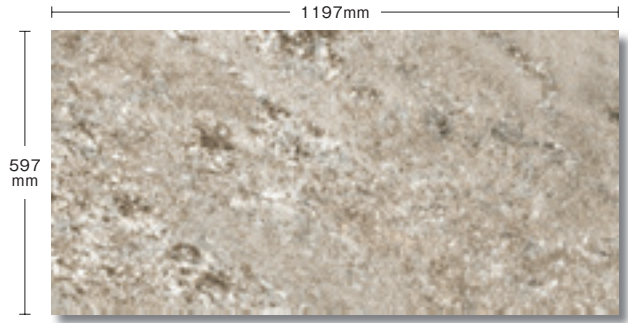

2 FR-776572 (マット)
3 FR-776662 (グリップ)

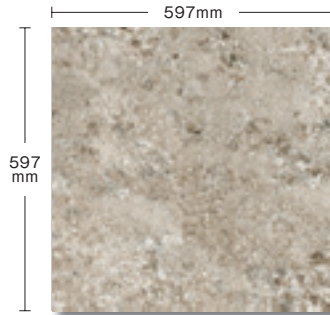

4 FR-776510 (マット)
☆☆☆☆

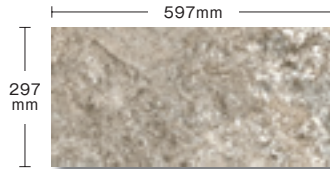

5 FR-776500 (マット)
☆☆☆☆

20mm

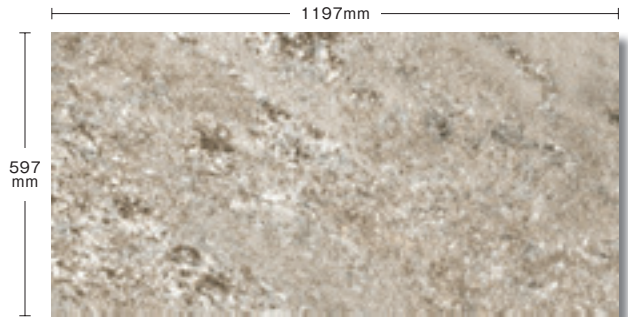

6 FR-776404 (グリップ)
☆☆☆☆



プリマテック **NEW**
Plimatech

MORE IMAGES



IN & OUT

	内壁	内床	外壁	外床	耐凍害	重歩行	駐車場	目地幅
6mm	◎	○	○	×	◎	○	×	3mm以上
9mm	○	◎ マットのみ	○	◎ グリップのみ	◎	◎	×	3mm以上
20mm	○	○	○	◎	◎	◎	◎	3mm以上

☆印の商品をご注文の際は在庫、納期等お問い合わせください。

- 内床タイル (マット、磨きタイプ) をご使用の際、履物や床が濡れているとすべりやすくなります。足ふきマットを設置するなど履物の裏が濡れてすべらないようにご注意ください。
- グリップタイルをご使用の場合でも、常時水がかかる場所やスロープ部などの勾配がある場所ではすべりやすくなりますので、ご注意ください。 ● 外床用 (グリップ) を内床にご使用の場合は、汚れがつきやすくなるので注意してください。外床用 (グリップ) を内壁にご使用の場合は、表面にざらつきがあるため素肌や衣類のひっかかりにご注意ください。
- 商品写真は印刷のため、現物とは若干色が異なります。 ● 施工後のクレームはお受けできませんのであらかじめご了承ください。

プリマグレー 02

6mm MegaSlab



1 FR-776418 (マット)

☆☆☆☆

9mm

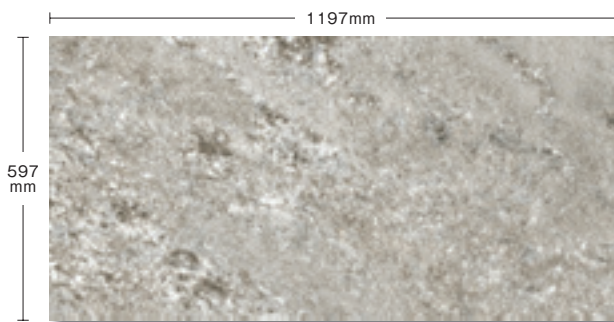

2 FR-776575 (マット)

3 FR-776665 (グリップ)

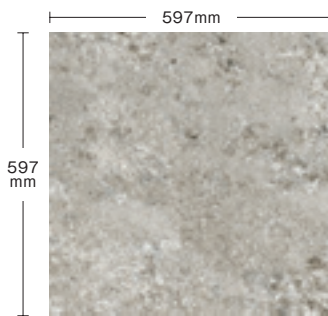

4 FR-776514 (マット)

☆☆☆☆

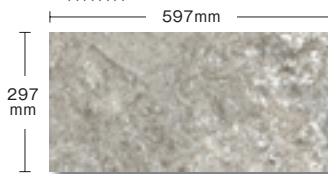

5 FR-776503 (マット)

☆☆☆☆

20mm

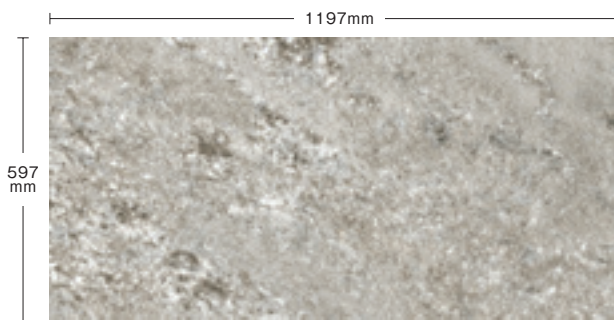

6 FR-776407 (グリップ)

☆☆☆☆



20mmのみ
マルチポイント工法

9mmのみ床への施工は
アド・クリップ工法推奨

9mmのみ壁への施工は
オオバンレール工法推奨

寸法ロットなし
サイドシャープ加工



	サイズ (mm)	m ² 枚数	ケース入数(枚)	ケース重量(kg)	設計価格	設計価格(ケース)
1	1197 × 2797 × 6	—	1	48.65	¥31,800/m ²	¥106,848/ 枚
2	597 × 1197 × 9	1.39	2	27.73	¥16,800/m ²	¥24,172
3	597 × 1197 × 9	1.39	2	27.73	¥17,400/m ²	¥25,034
4	597 × 597 × 9	2.78	3	22.2	¥14,800/m ²	¥15,969
5	297 × 597 × 9	5.56	6	22.2	¥15,400/m ²	¥16,614
6	597 × 1197 × 20	1.39	1	33.16	¥24,800/m ²	¥17,841

品質特性 (9mm)

項目	規格	数値
吸水率	ISO 10545-3	0.08%
耐荷重性	ISO 10545-4	2200N/mm ²
耐摩耗性	ISO 10545-6	140mm ³
耐凍害性	ISO 10545-12	変化なし
耐薬品性	ISO 10545-13	変化なし
すべり値	ドイツ規格 DIN 51130	R10(マット) R11(グリップ)

バサルテック

Basal Tech

IN & OUT

バサルティーナ調タイルの最高傑作

希少になりつつある天然石バサルティーナの石目の流れを、
驚くべき技術で再現しました。
洗練された深みのある表情を醸し出します。

MORE IMAGES





マット仕上げ

ホワイト

ベージュ

ライトグレー

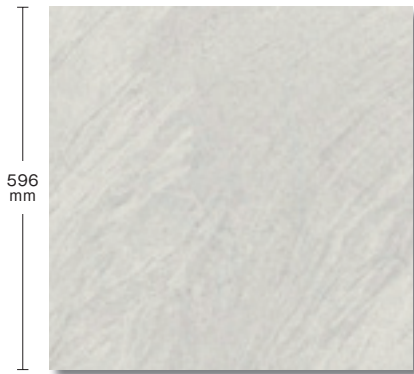

1 AE-AI (マット)



596mm

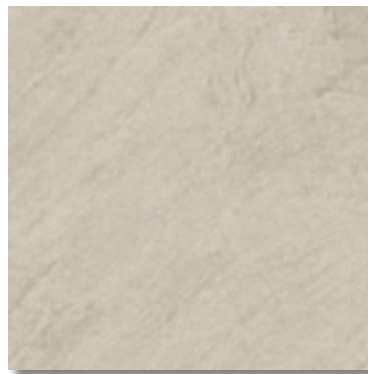

1 AE-AJ (マット)



1 AE-AK (マット)

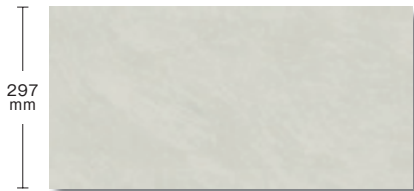

2 AE-AS (マット)

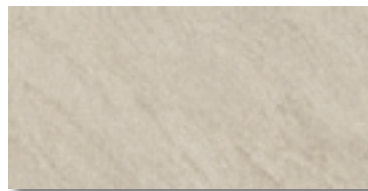

2 AE-AT (マット)



2 AE-AU (マット)

グリップ仕上げ

ホワイト

ベージュ

ライトグレー

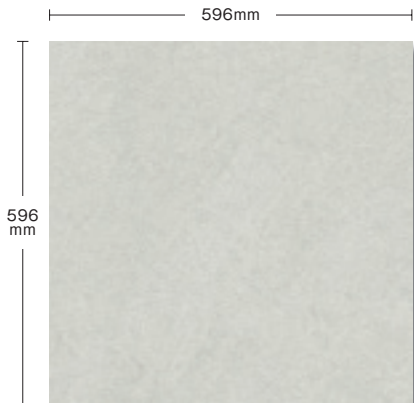

3 AE-AN (グリップ)

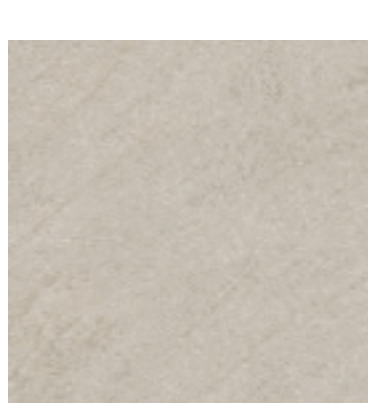

3 AE-AO (グリップ)

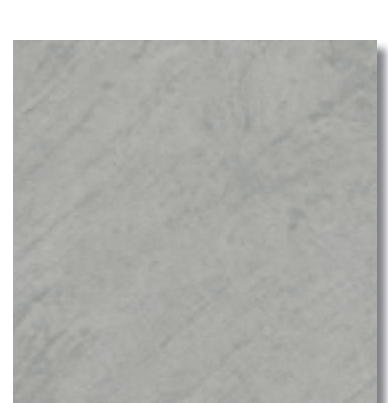

3 AE-AP (グリップ)



バサルテック

Basal Tech 

MORE IMAGES



IN & OUT

バサルティーナ調タイルの最高傑作

希少になりつつある天然石バサルティーナの石目の流れを、驚くべき技術で再現しました。洗練された深みのある表情を醸し出します。



ダークグレー

ブラック

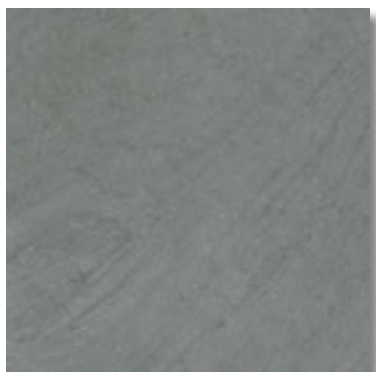

1 AE-AL (マット)

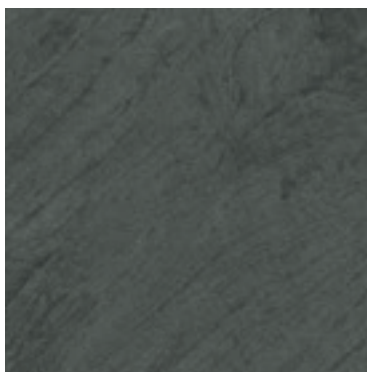

1 AE-AM (マット)



2 AE-AV (マット)

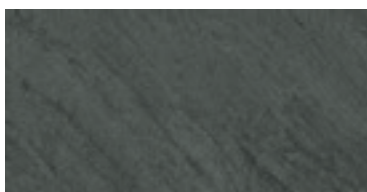

2 AE-AW (マット)



ダークグレー

ブラック



3 AE-AQ (グリップ)

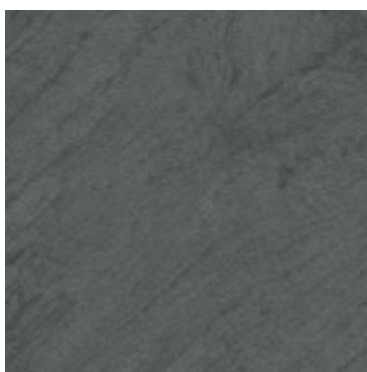

3 AE-AR (グリップ)



Mat

Grip

品質特性

項目	規格	数値
吸水率	ISO 10545-3	0.1% 以下
耐荷重性	ISO 10545-4	35N/mm ² 以上
耐摩耗性	ISO 10545-6	175mm ³ 以下
耐凍害性	ISO 10545-12	変化なし
耐薬品性	ISO 10545-13	変化なし
すべり値	ドイツ規格 DIN 51130	R10 (マット) R11 (グリップ)
	JIS A 1509-12 C.S.R 値 (水+ダスト+けい砂)+ ゴムシート	0.49 ~ 0.50 (マット) 0.54 ~ 0.57 (グリップ)
	JIS A 1509-12 C.S.R.B 値	1.08 ~ 1.12 (グリップ)

V1



マットのみ		グリップのみ		グリップのみ					
内壁	内床	外壁	外床	浴室床	耐凍害	重歩行	駐車場	目地幅	
○	◎	○	◎	◎	◎	◎	×	3mm以上	

床への施工は
アド・クリップ工法推奨

エコフレンドリー

壁面への施工は
オオバンレル工法

寸法ロットなし
サイドシャープ加工

	サイズ (mm)	m ² 枚数	ケース入数 (枚)	ケース重量 (kg)	設計価格	設計価格(ケース)
1	596×596×9	2.78	4	28	¥11,800/m ²	¥16,976
2	297×596×9	5.56	7	25	¥11,800/m ²	¥14,854
3	596×596×9	2.78	4	28	¥12,400/m ²	¥17,840

● タイルメンテナンスについてはP.461をご確認ください。 ● 内床タイル(マット、磨きタイプ)をご使用の際、履物や床が濡れているとすべりやすくなります。足ふきマットを設置するなど履物の裏が濡れてすべらないようにご注意ください。 ● グリップタイルをご使用の場合でも、常時水がかかる場所やスロープ部などの勾配がある場所ではすべりやすくなりますので、ご注意ください。 ● 外床用(グリップ)を内床にご使用の場合は、汚れが付きやすくなるのでご注意ください。外床用(グリップ)を内壁にご使用の場合は、表面にざらつきがあるため素肌や衣類のひっかかりにごご注意ください。 ● 商品写真は印刷のため、現物とは若干色が異なります。 ● 施工後のクレームはお受けできませんのであらかじめご了承ください。



天然石バサルティナーの上品で洗練された表情をそのままに。
大判タイルにすることでエレガントな質感を最大限に引き出しました。
インテリア空間をシックにエレガントに空間を引き締めます。

IN & OUT

ホワイト

1195mm

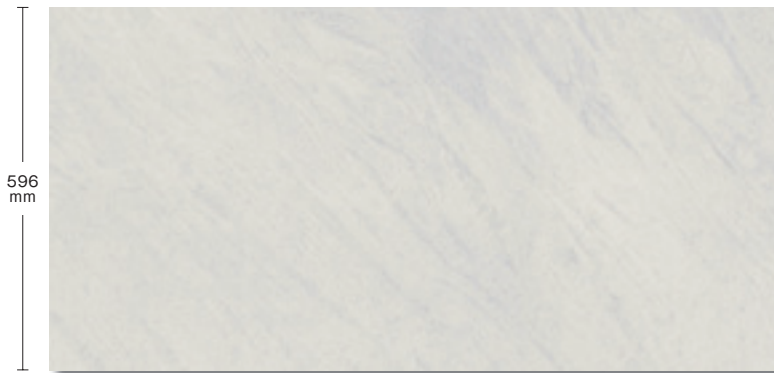

596
mm

1 AD-91 (マット)

ベージュ

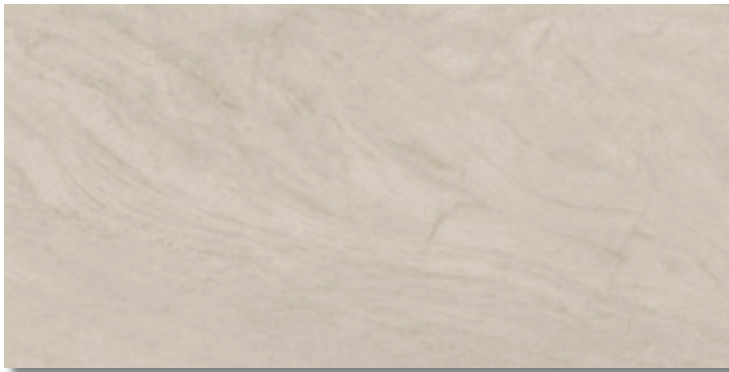

1 AE-A7 (マット)

ライトグレー



1 AE-A8 (マット)

ダークグレー



1 AE-A9 (マット)

596mm

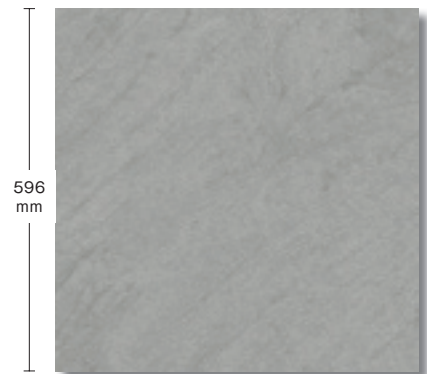

596
mm

2 AE-A5 (グリップ)

20mm厚



防滑性

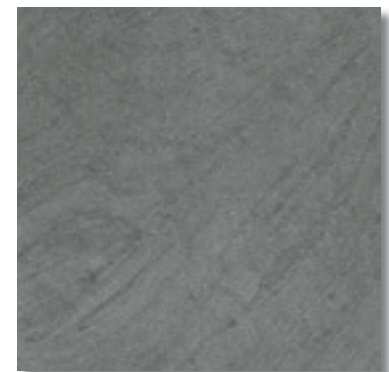

2 AE-A6 (グリップ)

20mm厚



防滑性



施工イメージ ダークグレー (AE-G6)

ベージュ

ダークグレー

ブラック

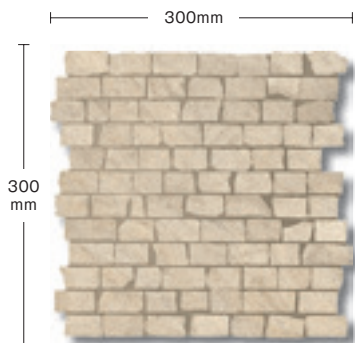

3 AE-G4



3 AE-G6



3 AE-G7

	内壁	内床	外壁	外床	耐凍害	重歩行	駐車場	目地幅
9mm	◎	◎	○	×	◎	○	×	3mm以上
20mm	○	○	○	◎	◎	◎	◎	3mm以上



20mmのみ
マルチフィット工法

床への施工は
アド・クリップ工法推奨

エコ
フレンドリー

壁面への施工は
オポバンレール工法

寸法ロットなし
サイドシャープ加工

V1



品質特性

項目	規格	数値
吸水率	ISO 10545-3	0.1% 以下
耐荷重性	ISO 10545-4	35N/mm ² 以上
耐摩耗性	ISO 10545-6	175mm ³ 以下
耐凍害性	ISO 10545-12	変化なし
耐薬品性	ISO 10545-13	変化なし
すべり値	ドイツ規格 DIN 51130	R10 (マット)
	JIS A 1509-12 C.S.R 値 (水+ダスト+けい砂) +ゴムシート	0.49 ~ 0.50 (マット) 0.51 ~ 0.54 (20mm厚グリップ)

	サイズ (mm)	m ² 枚数	ケース入数 (枚)	ケース重量 (kg)	設計価格	設計価格(ケース)
1	596×1195×9	1.39	2	30	¥15,800/m ²	¥22,732
2	596×596×20	2.78	2	32	¥23,400/m ²	¥16,834
3	300×300×9	11.11	—	—	¥5,800/枚	—

- タイルメンテナンスについてはP.461をご確認ください。
- 内床タイル(マット、磨きタイプ)をご使用の際、履物や床が濡れているとすべりやすくなります。足ふきマットを設置するなど履物の裏が濡れてすべらないようにご注意ください。
- グリップタイルをご使用の場合でも、常時水がかかる場所やスロープ部などの勾配がある場所ではすべりやすくなりますので、ご注意ください。
- 外床用(グリップ)を内床にご使用の場合は、汚れがつきやすくなるのでご注意ください。外床用(グリップ)を内壁にご使用の場合は、表面にざらつきがあるため素肌や衣類のひっかかりにごご注意ください。
- 商品写真は印刷のため、現物とは若干色が異なります。
- 施工後のクレームはお受けできませんのであらかじめご了承ください。

クラッシュ

Clash

IN & OUT

Strong By Nature





ホワイト



ベージュ

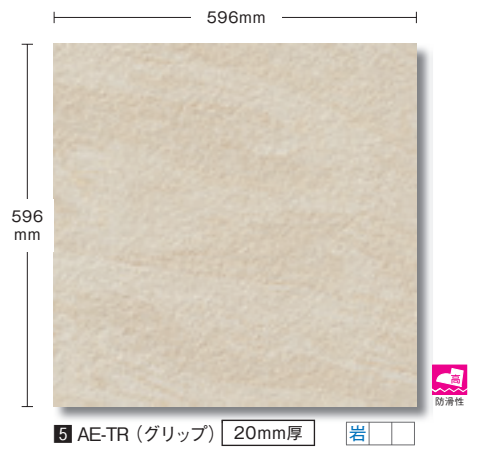
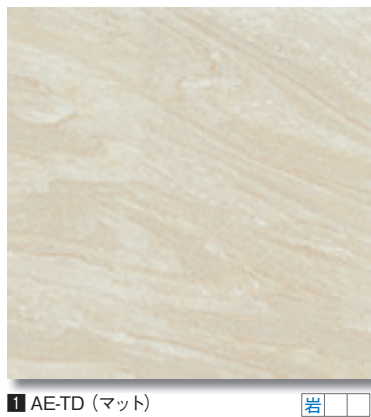

ライトグレー

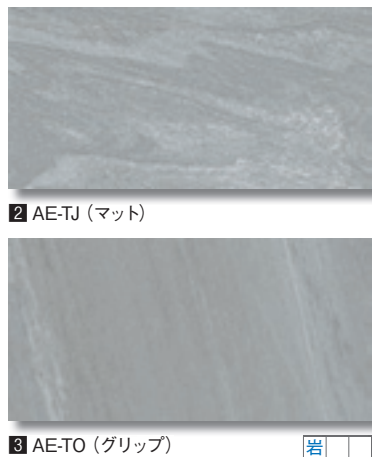

クラッシュ
Clash



MORE IMAGES



IN & OUT

一枚一枚異なった表情の石の流れが美しく、天然石の醍醐味を堪能できます。
ダイナミックな石模様が空間に動いている印象を与えてくれます。
個性的な石目模様が存在感を放ちます。

	内壁	内床	外壁	外床	浴室床	耐凍害	重歩行	駐車場	目地幅
9mm	◎	マットのみ ◎	○	グリップのみ ◎	グリップのみ ◎	◎	◎	×	3mm以上
20mm	○	○	○	◎	×	◎	◎	◎	3mm以上

グレー

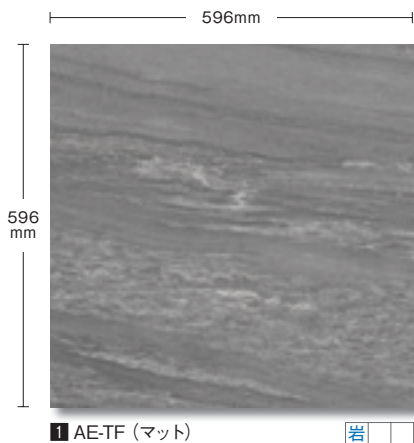

1 AE-TF (マット)

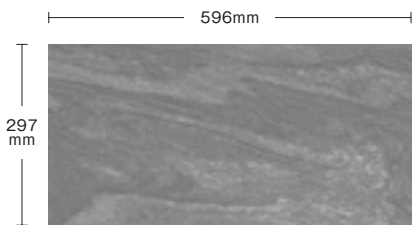

2 AE-TK (マット)



3 AE-TP (グリップ)



ブラック



1 AE-TG (マット)

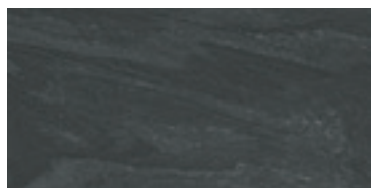

2 AE-TL (マット)



3 AE-TQ (グリップ)

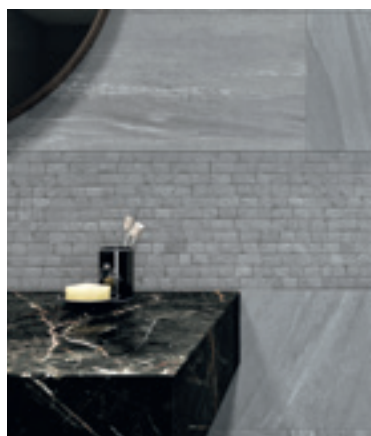

ライトグレー

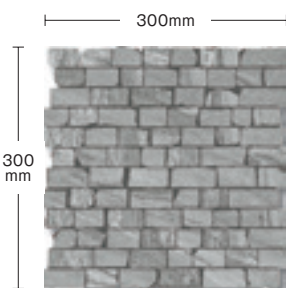

4 AE-VV

ブラック



4 AE-VX

品質特性

項目	規格	数値
吸水率	ISO 10545-3	0.01% 以下
耐荷重性	ISO 10545-4	47N/mm ² 以上
耐摩耗性	ISO 10545-6	145mm ³ 以下
耐凍害性	ISO 10545-12	変化なし
耐薬品性	ISO 10545-13	変化なし
すべり値	ドイツ規格 DIN 51130	R10 (マット) R11 (グリップ)
	JIS A 1509-12 C.S.R値 (水+ダスト+けい砂)+ ゴムシート	0.49 ~ 0.50 (マット) 0.50 ~ 0.51 (9mm厚グリップ) 0.57 ~ 0.60 (20mm厚グリップ)
	JIS A 1509-12 C.S.R.B値	0.97 ~ 1.06 (グリップ)



20mmのみ
マルチフット工法

床への施工は
アド・クリップ工法推奨

壁面への施工は
オオバンレル工法

寸法ロットなし
サイドシャープ加工

V3



	サイズ (mm)	m ² 枚数	ケース入数 (枚)	ケース重量 (kg)	設計価格	設計価格(ケース)
1	596×596×9	2.78	4	28.4	¥12,300/m ²	¥17,696
2	297×596×9	5.56	7	25	¥12,300/m ²	¥15,484
3	297×596×9	5.56	7	25	¥12,900/m ²	¥16,240
4	300×300×9	11.11	—	—	¥5,800/シート	—
5	596×596×20	2.78	2	32	¥23,400/m ²	¥16,834

● タイルメンテナンスについてはP.461をご確認ください。 ● 4はシート単位でご購入いただけます。(梱包別途になります。) ● グリップタイルをご使用の場合でも、常時水がかかる場所やスロープ部などの勾配がある場所ではすべりやすくなりますので、ご注意ください。 ● 外床用(グリップ)を内床にご使用の場合は、汚れが付きやすくなるのでご注意ください。外床用(グリップ)を内壁にご使用の場合は、表面にざらつきがあるため素肌や衣類のひっかかりにご注意ください。 ● 商品写真は印刷のため、現物とは若干色が異なります。 ● 施工後のクレームはお受けできませんのであらかじめご了承ください。



施工イメージ 内床：グレー (BZC-6410M6) 外床：グレー (BZC-6410G36)

モルジュ II **NEW**
Morges II

IN & OUT

MORE IMAGES



天然石が持つ自然な模様と色むらを上品に表現しました。
 マットとグリップ、2種類の仕上げを使い分けて、室内外を統一感のある空間に仕上げます。



施工イメージ ブラック (BZC-6419G6)

サイズ (mm)	m ² 枚数	ケース入数 (枚)	ケース重量 (kg)	設計価格	設計価格(ケース)
1 600×600×9	2.78	4	30	¥6,500/m ²	¥9,352
2 299×600×9	5.56	8	30	¥6,500/m ²	¥9,352
3 299×299×9	11.11	11	21	¥6,500/m ²	¥6,435

マットのみのアイコン 内壁 ○ 内床 ◎ 外壁 ○ 外床 ◎	グリップのみのアイコン 耐凍害 ◎ 重歩行 ◎ 駐車場 ◎ 目地幅 3mm以上	床への施工は アド・クリップ工法推奨	壁面への施工は オープンレール工法	寸法ロットなし サイドシャープ加工
--	---	-----------------------	----------------------	----------------------

品質特性

項目	規格	数値
吸水率	JIS A 1509-3	0.15%
耐荷重性	JIS A 1509-4	54.72N/mm ²
耐摩耗性	JIS A 1509-6	クラス 4
耐凍害性	ISO 10545-12	変化なし
耐薬品性	ISO 10545-13	変化なし
すべり値	ドイツ規格 DIN 51130	R11
	JIS A 1509-12 C.S.R 値 (水 + ダスト + けい砂) + ゴムシート	0.55 ~ 0.57
	JIS A 1509-12 C.S.R.B 値	0.86 ~ 0.96

ホワイト

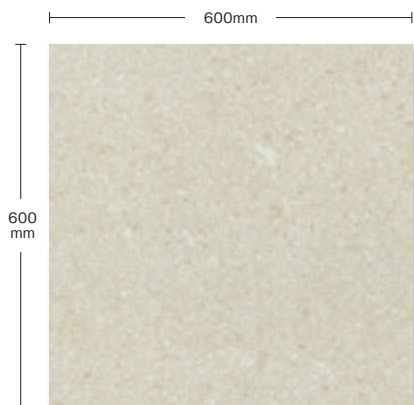

1 BZC-6418M6 (マット)
1 BZC-6418G6 (グリップ)

ベージュ



1 BZC-6413M6 (マット)
1 BZC-6413G6 (グリップ)

グレー



1 BZC-6410M6 (マット)
1 BZC-6410G6 (グリップ)

ブラック



1 BZC-6419M6 (マット)
1 BZC-6419G6 (グリップ)

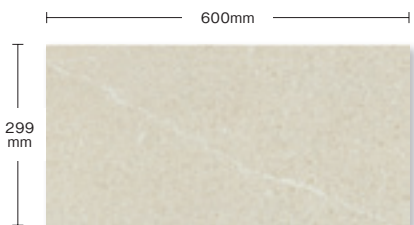

2 BZC-6418M36 (マット)
2 BZC-6418G36 (グリップ)

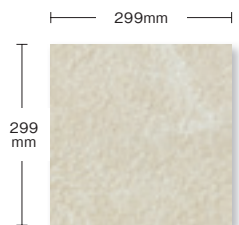

3 BZC-6418M3 (マット)
3 BZC-6418G3 (グリップ)



2 BZC-6413M36 (マット)
2 BZC-6413G36 (グリップ)



3 BZC-6413M3 (マット)
3 BZC-6413G3 (グリップ)



2 BZC-6410M36 (マット)
2 BZC-6410G36 (グリップ)



3 BZC-6410M3 (マット)
3 BZC-6410G3 (グリップ)



2 BZC-6419M36 (マット)
2 BZC-6419G36 (グリップ)

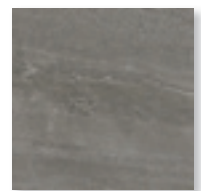

3 BZC-6419M3 (マット)
3 BZC-6419G3 (グリップ)



● 内床タイル (マット、磨きタイプ) をご使用の際、履物や床が濡れているとすべりやすくなります。足ふきマットを設置するなど履物の裏が濡れてすべらないようにご注意ください。
● グリップタイルをご使用の場合でも、常時水がかかる場所やスロープ部などの勾配がある場所ではすべりやすくなりますので、ご注意ください。● 外床用 (グリップ) を内床にご使用の場合は、汚れがつきやすくなるので注意してください。● 商品写真は印刷のため、現物とは若干色が異なります。● 施工後のクレームはお受けできませんのであらかじめご了承ください。



施工イメージ ページュ (BZC-6013G6)

モルジュⅡ 14 **NEW**
Morges II 14

MORE IMAGES



天然石が持つ自然な模様と色むらを上品に表現しました。
 厚くて丈夫な 14mm 厚タイル。駐車場などの床に安心して使用できます。

内壁	内床	外壁	外床	耐凍害	重歩行	駐車場	目地幅 3mm以上
○	○	○	◎	◎	◎	◎	

寸法ロットなし
 サイドシャープ加工

バサモル工法
 対応

	サイズ (mm)	m ² 枚数	ケース入数 (枚)	ケース重量 (kg)	設計価格	設計価格(ケース)
1	600×600×14	2.78	3	35	¥11,800/m ²	¥12,732
2	299×600×14	5.56	6	35	¥11,800/m ²	¥12,732
3	299×299×14	11.11	9	26	¥11,800/m ²	¥9,558

品質特性

項目	規格	数値
吸水率	JIS A 1509-3	0.15%
耐荷重性	JIS A 1509-4	54.72N/mm ²
耐摩耗性	JIS A 1509-6	クラス 4
耐凍害性	ISO 10545-12	変化なし
耐薬品性	ISO 10545-13	変化なし
すべり値	ドイツ規格 DIN 51130	R11

ホワイト

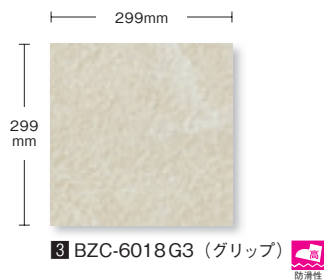
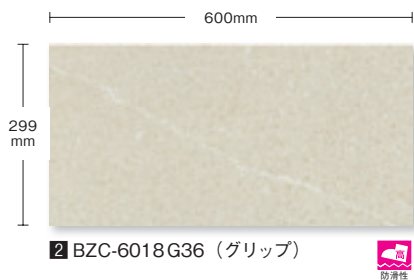

ベージュ



グレー



ブラック

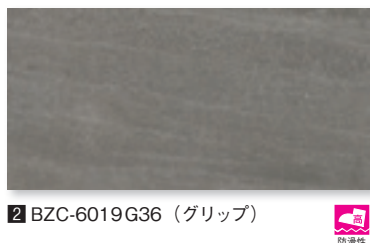

● タイルメンテナンスについてはP.461をご確認ください。 ● グリップタイルをご使用の場合でも、常時水がかかる場所やスロープ部などの勾配がある場所ではすべりやすくなりますので、ご注意ください。 ● 外床用(グリップ)を内床にご使用の場合は、汚れがつきやすくなるので注意してください。外床用(グリップ)を内壁にご使用の場合は、表面にざらつきがあるため素肌や衣類のひっかかりにご注意ください。 ● 商品写真は印刷のため、現物とは若干色が異なります。 ● 施工後のクレームはお受けできませんのであらかじめご了承ください。



施工イメージ 内床：ホワイト (BZC-6418M6) 外床：ホワイト (BZHD-6018G6)

モルジュ II 20 **NEW**
Morges II 20

MORE IMAGES



天然石が持つ自然な模様と色むらを上品に表現しました。
20mm 厚タイルとマルチフット工法でアウトドアリビングに新たな選択肢を。



ホワイト

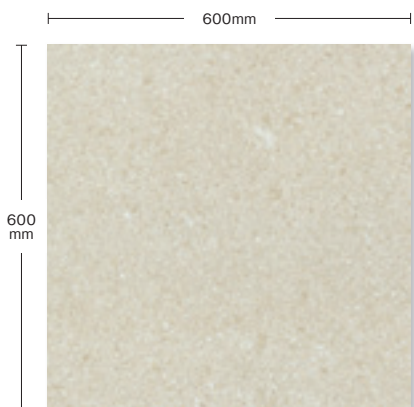

BZHD-6018G6 (グリップ)



ベージュ



BZHD-6013G6 (グリップ)



グレー



BZHD-6010G6 (グリップ)



ブラック



BZHD-6019G6 (グリップ)



内壁	内床	外壁	外床	耐凍害	重歩行	駐車場	目地幅
○	○	○	◎	◎	◎	◎	3mm以上



マルチカット工法対応

バサモル工法対応

寸法ロットなし
サイドシャープ加工

サイズ (mm)	m ² 枚数	ケース入数 (枚)	ケース重量 (kg)	設計価格	設計価格 (ケース)
600×600×20	2.78	2	33.50	¥13,800/m ²	¥9,928

品質特性

項目	規格	数値
吸水率	JIS A 1509-3	0.06%
耐荷重性	JIS A 1509-4	35.0N/mm ² 以上
耐凍害性	ISO 10545-12	変化なし
耐薬品性	ISO 10545-13	変化なし
すべり値	ドイツ規格 DIN 51130	R12

● タイルメンテナンスについてはP.461をご確認ください。 ● グリップタイルをご使用の場合でも、常時水がかかる場所やスロープ部などの勾配がある場所ではすべりやすくなりますので、ご注意ください。 ● 外床用 (グリップ) を内床にご使用の場合は、汚れが付きやすくなるので注意してください。外床用 (グリップ) を内壁にご使用の場合は、表面にざらつきがあるため素肌や衣類のひっかかりにご注意ください。 ● 商品写真は印刷のため、現物とは若干色が異なります。 ● 施工後のクレームはお受けできませんのであらかじめご了承ください。



施工イメージ 床:ライトグレー (BBS-13G36) 壁:ライトグレー (BBS-13M36)

ピエトレ エス **NEW** MORE IMAGES

Pietre S



IN & OUT

砂岩の持つ柔らかな流れの中に、透明感のある雲母が見え隠れするシンプルなデザイン。落ち着いた4色展開で、マットとグリップの2種類の仕上げをご用意しました。

ホワイト

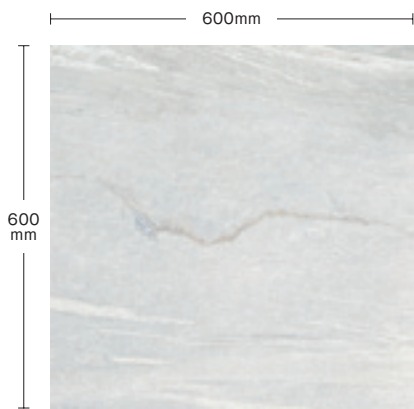

- 1 BBS-10M6 (マット)
- 1 BBS-10G6 (グリップ)



アーモンド

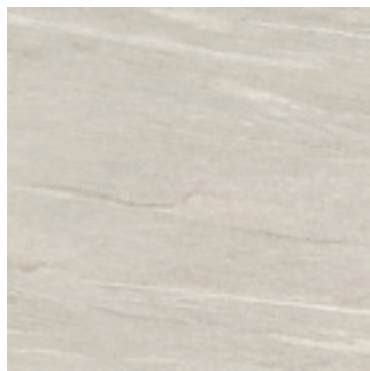

- 1 BBS-12M6 (マット)
- 1 BBS-12G6 (グリップ)

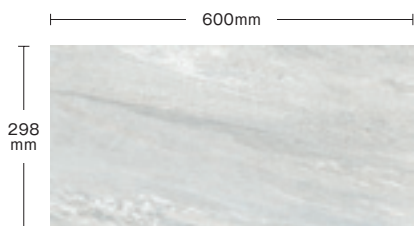

- 2 BBS-10M36 (マット)
- 2 BBS-10G36 (グリップ)



- 2 BBS-12M36 (マット)
- 2 BBS-12G36 (グリップ)



ライトグレー



- 1 BBS-13M6 (マット)
- 1 BBS-13G6 (グリップ)



アトランシテ



- 1 BBS-17M6 (マット)
- 1 BBS-17G6 (グリップ)



- 2 BBS-13M36 (マット)
- 2 BBS-13G36 (グリップ)



- 2 BBS-17M36 (マット)
- 2 BBS-17G36 (グリップ)



マットのみ		グリップのみ					
内壁	内床	外壁	外床	耐凍害	重歩行	駐車場	目地幅
○	◎	○	◎	◎	◎	×	3mm以上

床への施工は
アド・クリップ工法推奨

壁面への施工は
オオパネレール工法

寸法ロットなし
サイドシャープ加工

	サイズ (mm)	m ² 枚数	ケース入数(枚)	ケース重量(kg)	設計価格	設計価格(ケース)
1	600 × 600 × 9.5	2.78	4	31.5	¥6,500/m ²	¥9,352
2	298 × 600 × 9.5	5.56	8	31.0	¥6,500/m ²	¥9,352

品質特性

項目	規格	数値
吸水率	JIS A 1509-3	0.15%
耐荷重性	JIS A 1509-4	54.72N/mm ²
耐摩耗性	JIS A 1509-6	クラス 4
耐凍害性	ISO 10545-12	変化なし
耐薬品性	ISO 10545-13	変化なし
すべり値	ドイツ規格 DIN 51130	R11

● タイルメンテナンスについてはP.461をご確認ください。 ● 内床タイル(マット、磨きタイプ)をご使用の際、履物や床が濡れているとすべりやすくなります。足ふきマットを設置するなど履物の裏が濡れてすべらないようにご注意ください。 ● グリップタイルをご使用の場合でも、常時水がかかる場所やスロープ部などの勾配がある場所ではすべりやすくなりますので、ご注意ください。 ● 外床用(グリップ)を内床にご使用の場合は、汚れがつきやすくなるので注意してください。外床用(グリップ)を内壁にご使用の場合は、表面にざらつきがあるため素肌や衣類のひっかかりにご注意ください。 ● 商品写真は印刷のため、現物とは若干色が異なります。 ● 施工後のクレームはお受けできませんのであらかじめご了承ください。



床：クリーム (CR-759028) 現場名：某オフィス本館 設計・建設：鹿島建設株式会社

ピエトレ・ナチュラーレ

Pietre Naturale 

MORE IMAGES



北ヨーロッパで使われるスレート石材がモチーフ。

天然スレート特有の繊細な流れ模様や表情を取り入れ、気品あふれるカラーを加えました。

イタリアトップブランドが生みだした新世代の天然石調タイルです。



床：クリーム (CR-759028) 現場名：某オフィス本館 設計・建設：鹿島建設株式会社

ピエトレ・ナチュラーレ
Pietre Naturale 

MORE IMAGES



北ヨーロッパで使われるスレート石材がモチーフ。

天然スレート特有の繊細な流れ模様や表情を取り入れ、気品あふれるカラーを加えました。イタリアトップブランドが生み出した新世代の天然石調タイルです。



施工イメージ フォシル (CR-759029)

サイズ (mm)	m ² 枚数	ケース入数 (枚)	ケース重量 (kg)	設計価格	設計価格(ケース)
1 597×597×10	2.78	3	25.40	¥11,900/m ²	¥12,840
2 297×597×10	5.56	6	24	¥11,900/m ²	¥12,840
3 210×400×10	11.90	—	1.8	¥4,300/シート	—
4 597×597×20	2.78	2	34	¥23,400/m ²	¥16,834

10mm 厚

段鼻 (受注加工品)

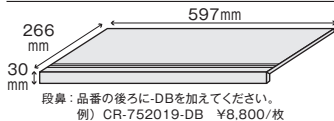

20mm 厚

段鼻 (受注加工品)

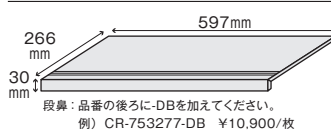

床への施工は アド・クリップ工法推奨	壁面への施工は オオパンレール工法	寸法ロットなし サイドシャープ加工	エコフレンドリー
-----------------------	----------------------	----------------------	----------

20mmのみ										
内壁	内床	外壁	外床	浴室床	耐凍害	重歩行	駐車場	目地幅	20mmのみ	20mmのみ マルチフィット工法
○	○	○	◎	◎	◎	◎	◎	◎	◎	3mm以上

品質特性 (10mm)

項目	規格	数値
吸水率	ISO 10545-3	0.08% 以下
耐荷重性	ISO 10545-4	50N/mm ² 以上
耐摩耗性	ISO 10545-7	PEI 3.4
耐凍害性	ISO 10545-12	変化なし
耐薬品性	ISO 10545-13	変化なし
すべり値	ドイツ規格 DIN 51130	R11 (グリップ)
	JIS A 1509-12 C.S.R 値 (水+ダスト+けい砂)+ゴムシート	0.52~0.55 (グリップ)
	JIS A 1509-12 C.S.R.B 値	1.10~1.19 (グリップ)

- タイルメンテナンスについてはP.461をご確認ください。
- グリップタイルをご使用の場合でも、常時水がかかる場所やスロープ部などの勾配がある場所ではすべりやすくなりますので、ご注意ください。
- 外床用 (グリップ) を内床にご使用の場合は、汚れがつきやすくなるので注意してください。外床用 (グリップ) を内壁にご使用の場合は、表面にざらつきがあるため素肌や衣類のひっかかりにご注意ください。
- 商品写真は印刷のため、現物とは若干色が異なります。
- 施工後のクレームはお受けできませんのであらかじめご了承ください。

10mm 厚

ホワイト

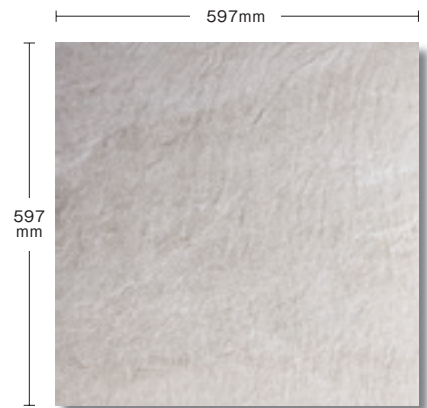

1 CR-759027 (グリップ) 防滑性



2 CR-752019 (グリップ) 防滑性

壁用

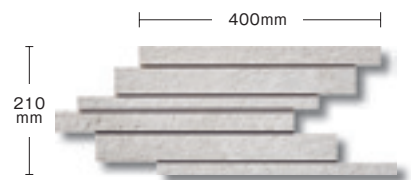

3 CR-753112 (マット)

20mm 厚

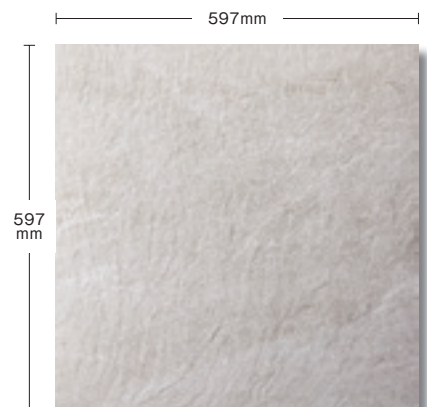

4 CR-753277 (グリップ) 防滑性

20mm厚

クリーム



1 CR-759028 (グリップ)



2 CR-753005 (グリップ)



フォシル



1 CR-759029 (グリップ)



2 CR-752020 (グリップ)



コール



1 CR-759033 (グリップ)



2 CR-752022 (グリップ)



3 CR-753114 (マット)



3 CR-753115 (マット)



3 CR-753117 (マット)



4 CR-752150 (グリップ)



20mm厚



4 CR-752151 (グリップ)



20mm厚



4 CR-753279 (グリップ)



20mm厚



施工イメージ ホワイト (CR-775028)

ピエトレ・ナチュラルレ 600×1200
Pietre Naturale 600×1200 

MORE IMAGES



石のテクスチャーを最大限に生かした大判グリップタイル。
 天然石のダイナミックな柄と一枚一枚異なる表情から、品格の良さが伝わります。

ホワイト

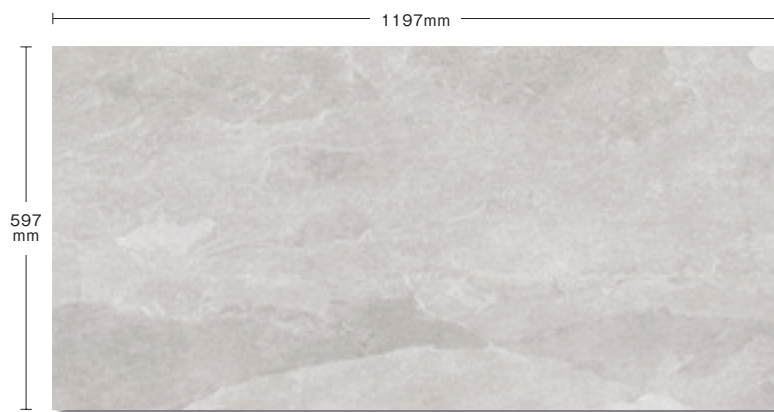

CR-775028 (グリップ)



内壁	内床	外壁	外床	浴室床	耐凍害	重歩行	駐車場	目地幅
○	○	○	◎	◎	◎	◎	×	3mm以上



床への施工は
アド・クリップ工法推奨

壁面への施工は
オオバンレール工法

寸法ロットなし
サイドシャープ加工

サイズ (mm)	m ² 枚数	ケース入数 (枚)	ケース重量 (kg)	設計価格	設計価格(ケース)
597×1197×10	1.39	2	33	¥16,900/m ²	¥24,316

品質特性

項目	規格	数値
吸水率	ISO 10545-3	0.5%
耐荷重性	ISO 10545-4	50N/mm ²
耐摩耗性	ISO 10545-7	PEI 3.4
耐凍害性	ISO 10545-12	変化なし
耐薬品性	ISO 10545-13	変化なし
すべり値	JIS A 1509-12 C.S.R 値 (水+ダスト+けい砂) +ゴムシート	0.52 ~ 0.55
	JIS A 1509-12 C.S.R.B 値	1.10 ~ 1.19

クリーム

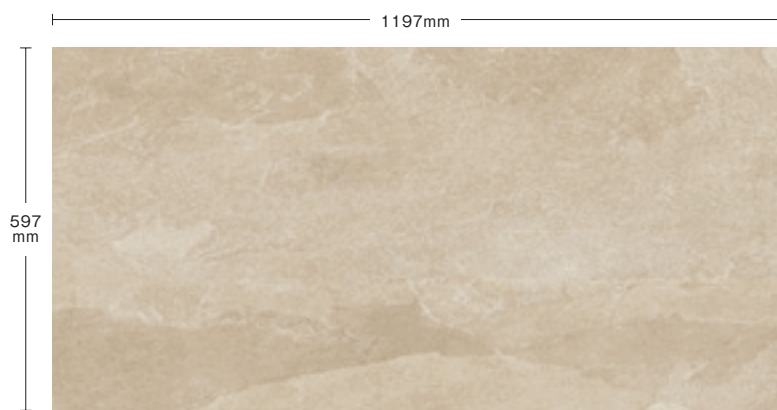

CR-775029 (グリップ)



フォシル



CR-775030 (グリップ)



コール

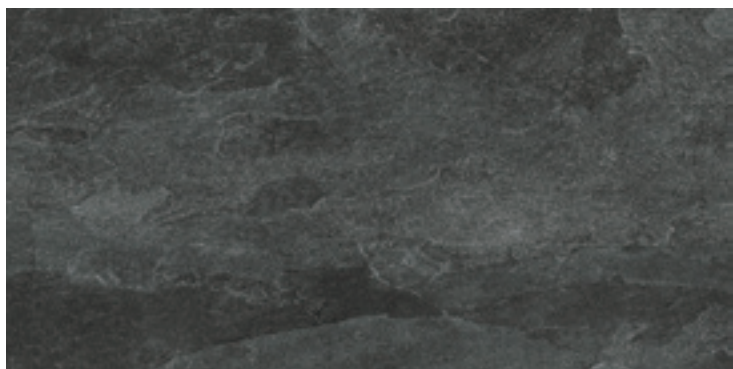

CR-775031 (グリップ)



施工イメージ フォシル (CR-775030)

● タイルメンテナンスについてはP.461をご確認ください。 ● グリップタイルをご使用の場合でも、常時水がかかる場所やスロープ部などの勾配がある場所ではすべりやすくなりますので、ご注意ください。 ● 外床用(グリップ)を内床にご使用の場合は、汚れがつきやすくなるので注意してください。外床用(グリップ)を内壁にご使用の場合は、表面にざらつきがあるため素肌や衣類のひっかかりにご注意ください。 ● 商品写真は印刷のため、現物とは若干色が異なります。 ● 施工後のクレームはお受けできませんのであらかじめご了承ください。



施工イメージ 外床：ライトグレー (MS-60-7)

ストームクォーツ
Storm Quartz 

MORE IMAGES



天然石の質感や風合いを力強く表現しました。

1枚ごとに異なる表情と石のテクスチャーを最大限に生かしたノンスリップタイルです。



施工イメージ ライトグレー (MS-60-7)

ライトグレー

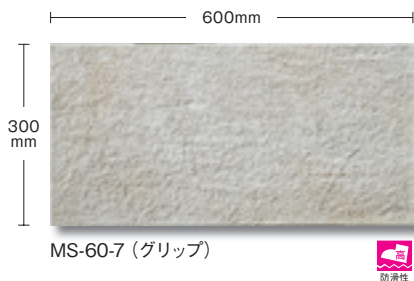

MS-60-7 (グリップ)

ダークグレー



SR-60-7 (グリップ)

ベージュ



SS-T6-7 (グリップ)

段鼻 (受注加工品)

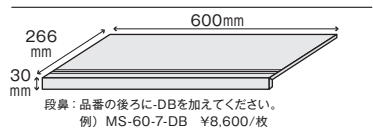

									床への施工は アド・クリップ工法推奨	壁面への施工は オオバンレール工法	寸法ロットあり カリバー表
○	○	○	◎	◎	◎	◎	×	8mm以上			

サイズ (mm)	m ² 枚数	ケース入数 (枚)	ケース重量 (kg)	設計価格	設計価格(ケース)
300×600×9	5.56	7	22	¥10,400/m ²	¥13,090

品質特性

項目	規格	数値
吸水率	ISO 10545-3	0.5% 以下
耐荷重性	ISO 10545-4	35N/mm ² 以上
耐摩耗性	ISO 10545-6	175mm ³ 以下
耐凍害性	ISO 10545-12	変化なし
耐薬品性	ISO 10545-13	変化なし
すべり値	ドイツ規格 DIN 51130	R11
	JIS A 1509-12 C.S.R 値 (水 + ダスト + けい砂) + ゴムシート	0.54 ~ 0.56
	JIS A 1509-12 C.S.R.B 値	0.87 ~ 1.18

● タイルメンテナンスについてはP.461をご確認ください。 ● 製造上、寸法に生産誤差 (カリバー) があります。 ● グリップタイルをご使用の場合でも、常時水がかかる場所やスロープ部などの勾配がある場所ではすべりやすくなりますので、ご注意ください。 ● 外床用 (グリップ) を内床にご使用の場合は、汚れがつきやすくなるので注意してください。 ● 商品写真は印刷のため、現物とは若干色が異なります。 ● 施工後のクレーンはお受けできませんのであらかじめご了承ください。

ヨルド
Jord 

IN & OUT

MORE IMAGES



天然石の深みのある色合いと美しく流れる模様が質感の違いを感じさせてくれます。
どんなシーンでもしっとり馴染む風合いは、シックに格調高い空間におすすめです。



施工イメージ 床:クリーク (FJ-0568) 壁:クリーク (FJ-053MD、FJ-05MB)



施工イメージ 床:アイス (FJ-01BA) 壁:クリーク (FJ-05BA)

マットのみ		グリップのみ		グリップのみ					
内壁	内床	外壁	外床	浴室床	耐凍害	重歩行	駐車場	目地幅	
○	◎	○	◎	◎	◎	◎	×	3mm以上	



床への施工は
アド・クリップ工法推奨

壁面への施工は
オオバンレール工法

寸法ロットなし
サイドシャープ加工



- 内床タイル (マット、磨きタイプ) をご使用の際、履物や床が濡れているとすべりやすくなります。足ふきマットを設置するなど履物の裏が濡れてすべらないようにご注意ください。
- グリップタイルをご使用の場合でも、常時水がかかる場所やスロープ部などの勾配がある場所ではすべりやすくなりますので、ご注意ください。
- 外床用 (グリップ) を内床にご使用の場合は、汚れがつきやすくなるのでご注意ください。外床用 (グリップ) を内壁にご使用の場合は、表面にざらつきがあるため素肌や衣類のひっかかりにごご注意ください。
- 商品写真は印刷のため、現物とは若干色が異なります。
- 施工後のクレームはお受けできませんのであらかじめご了承ください。

アイス

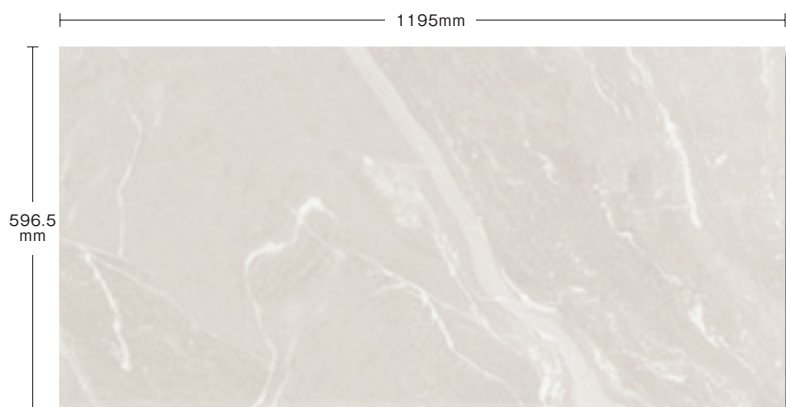

1 FJ-01BA (マット)

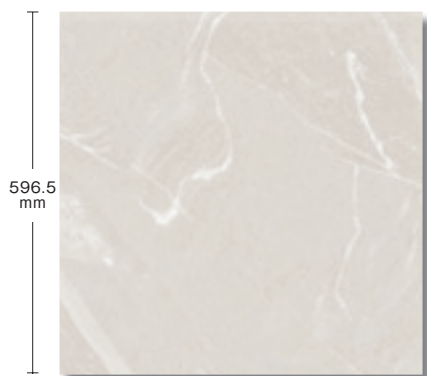

2 FJ-0168 (マット)

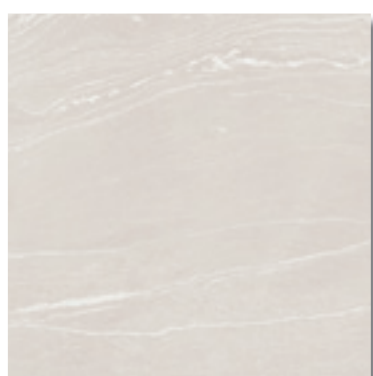

3 FJ-0168A (グリップ)

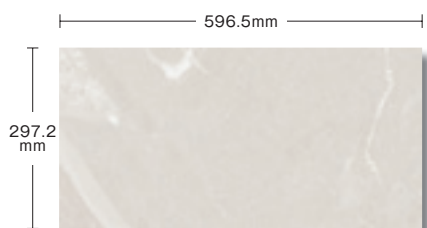

4 FJ-0163 (マット)

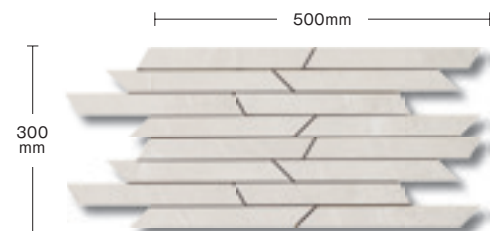

5 FJ-01MB (壁用)

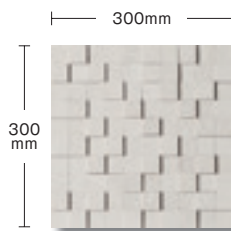

6 FJ-013MD (壁用)

品質特性 (9mm)

項目	規格	数値
吸水率	ISO 10545-3	0.5% 以下
耐荷重性	ISO 10545-4	35N/mm ² 以上
耐摩耗性	ISO 10545-6	173mm ³ 以下
耐凍害性	ISO 10545-12	変化なし
耐薬品性	ISO 10545-13	変化なし
すべり値	ドイツ規格 DIN 51130	R10 (マット) R11 (グリップ)
	JIS A 1509-12 C.S.R 値 (水 + ダスト + けい砂) + ゴムシート	0.51 ~ 0.54 (グリップ)

サイズ (mm)	m ² 枚数	ケース入数 (枚)	ケース重量 (kg)	設計価格	設計価格(ケース)
1 596.5×1195×9	1.39	2	32	¥14,300/m ²	¥20,574
2 596.5×596.5×9	2.78	4	30	¥10,900/m ²	¥15,680
3 596.5×596.5×9	2.78	4	30	¥11,500/m ²	¥16,544
4 297.2×596.5×9	5.56	8	30	¥10,900/m ²	¥15,680
5 300 × 500 × 9	6.67	—	4	¥11,800/シート	—
6 300 × 300 × 9	11.11	—	1.12	¥9,800/シート	—



IN & OUT

コースト

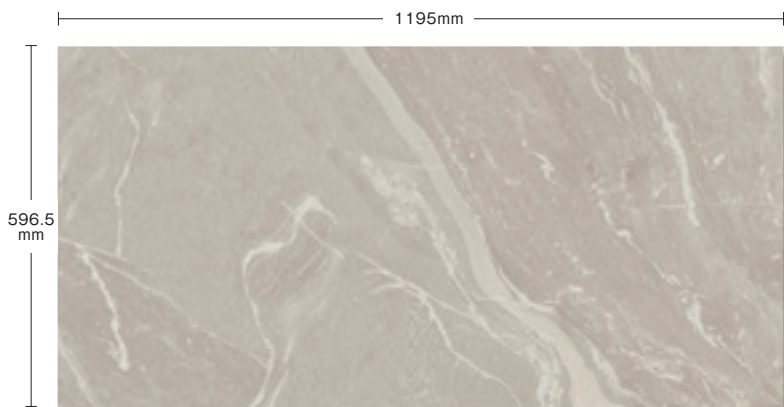

1 FJ-02BA (マット)

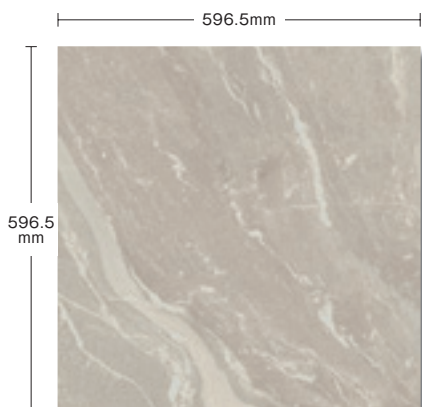

2 FJ-0268 (マット)



3 FJ-0268A (グリップ)

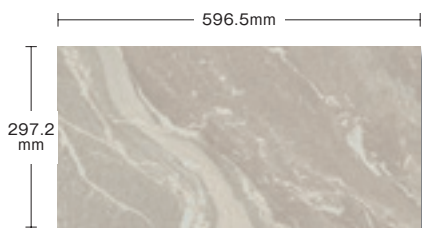

4 FJ-0263 (マット)

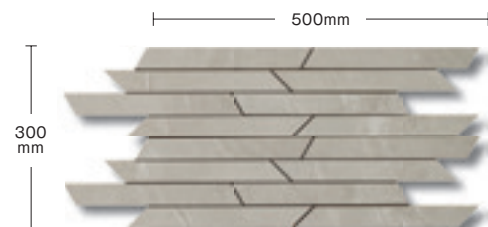

5 FJ-02MB (壁用)

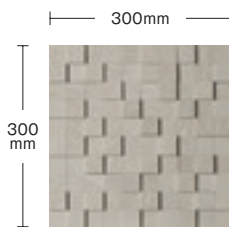

6 FJ-023MD (壁用)

V3



マットのみ		グリップのみ		グリップのみ		20mm厚のみ		
○	◎	○	◎	◎	◎	◎	◎	◎



床への施工は
アド・クリップ工法推奨

エコ
フレンドリー

壁面への施工は
オオパンレーン工法

寸法ロットなし
サイドシャープ加工

- 内床タイル (マット、磨きタイプ) をご使用の際、履物や床が濡れているとすべりやすくなります。足ふきマットを設置するなど履物の裏が濡れてすべらないようにご注意ください。
- グリップタイルをご使用の場合でも、常時水がかかる場所やスロープ部などの勾配がある場所ではすべりやすくなりますので、ご注意ください。
- 外床用 (グリップ) を内床にご使用の場合は、汚れがつきやすくなるのでご注意ください。外床用 (グリップ) を内壁にご使用の場合は、表面にざらつきがあるため素肌や衣類のひっかかりにごご注意ください。
- 商品写真は印刷のため、現物とは若干色が異なります。
- 施工後のクレームはお受けできませんのであらかじめご了承ください。

リバー

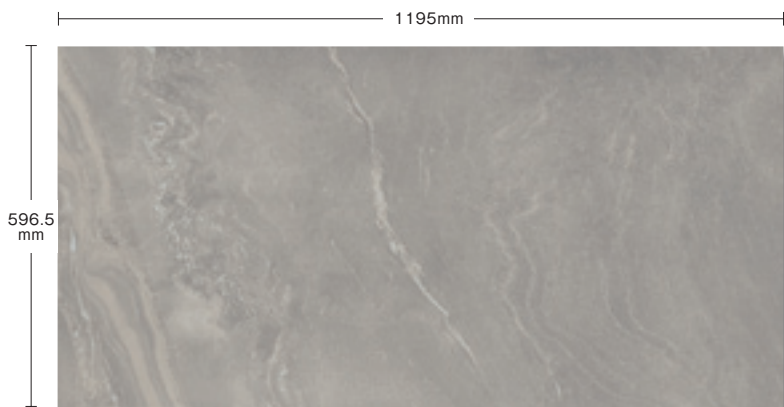

1 FJ-04BA (マット)

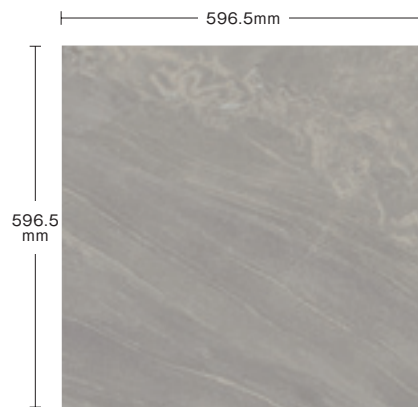

7 FJ-04682 (グリップ) 20mm厚



防滑性

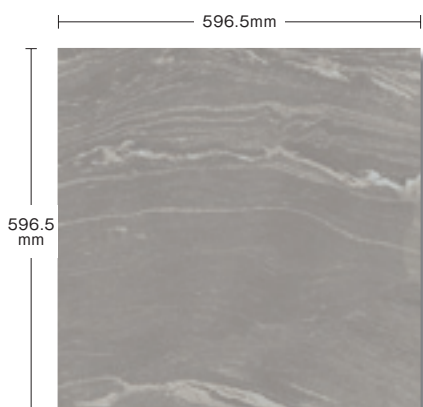

2 FJ-0468 (マット)

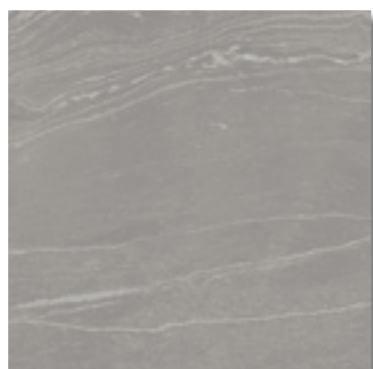

3 FJ-0468A (グリップ)



防滑性

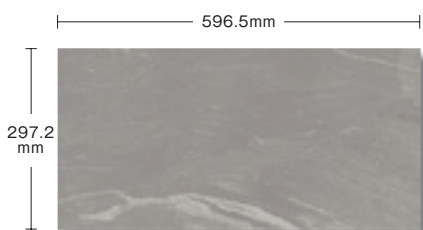

4 FJ-0463 (マット)

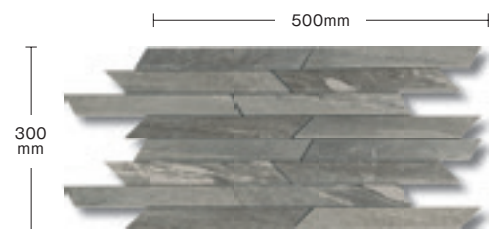

5 FJ-04MB (壁用)

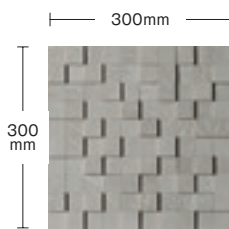

6 FJ-043MD (壁用)

サイズ (mm)	m ² 枚数	ケース入数 (枚)	ケース重量 (kg)	設計価格	設計価格(ケース)
1 596.5×1195×9	1.39	2	32	¥14,300/m ²	¥20,574
2 596.5×596.5×9	2.78	4	30	¥10,900/m ²	¥15,680
3 596.5×596.5×9	2.78	4	30	¥11,500/m ²	¥16,544
4 297.2×596.5×9	5.56	8	30	¥10,900/m ²	¥15,680
5 300 × 500 × 9	6.67	—	4	¥11,800/シート	—
6 300 × 300 × 9	11.11	—	1.12	¥9,800/シート	—
7 596.5×596.5×20	2.78	2	32	¥23,400/m ²	¥16,834

品質特性 (9mm)

項目	規格	数値
吸水率	ISO 10545-3	0.5% 以下
耐荷重性	ISO 10545-4	35N/mm ² 以上
耐摩耗性	ISO 10545-6	173mm ³ 以下
耐凍害性	ISO 10545-12	変化なし
耐薬品性	ISO 10545-13	変化なし
すべり値	ドイツ規格 DIN 51130	R10 (マット) R11 (グリップ)
	JIS A 1509-12 C.S.R 値 (水 + タスト + けい砂) + ゴムシート	0.51 ~ 0.54 (グリップ)



IN & OUT

シー

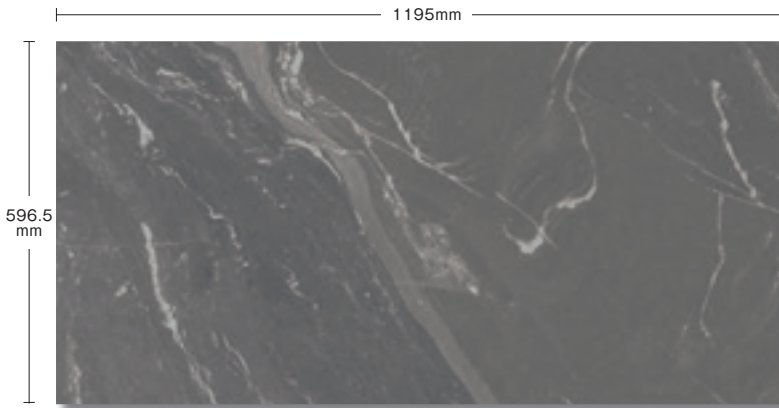

1 FJ-03BA (マット)

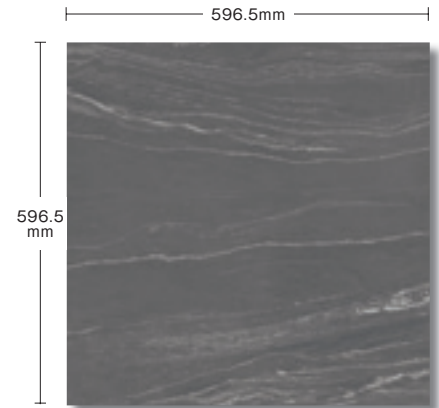

7 FJ-03682 (グリップ) 20mm厚

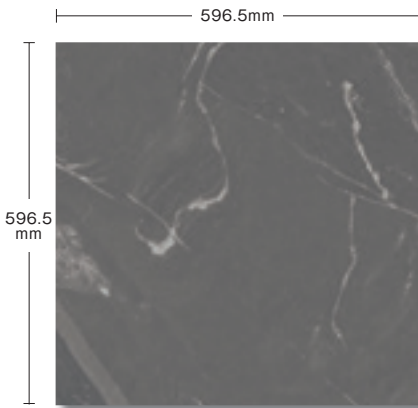

2 FJ-0368 (マット)

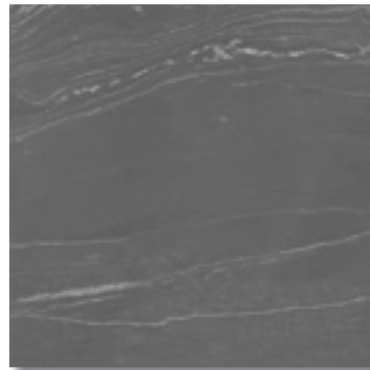

3 FJ-0368A (グリップ)

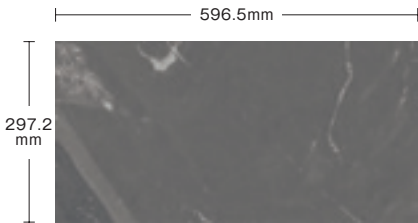

4 FJ-0363 (マット)

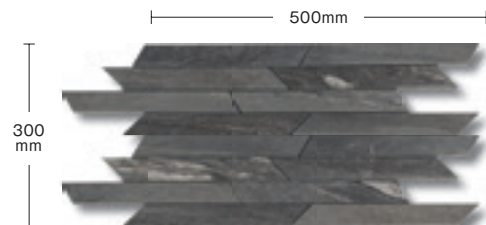

5 FJ-03MB (壁用)

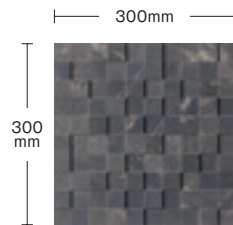

6 FJ-033MD (壁用)

V3



マットのみ		グリップのみ		グリップのみ		20mm厚のみ		
○	◎	○	◎	◎	◎	◎	◎	3mm以上



床への施工は
アド・クリップ工法推奨

エコ
フレンドリー

壁面への施工は
オオバンレール工法

寸法ロットなし
サイドシャープ加工

- 内床タイル (マット、磨きタイプ) をご使用の際、履物や床が濡れているとすべりやすくなります。足ふきマットを設置するなど履物の裏が濡れてすべらないようにご注意ください。
- グリップタイルをご使用の場合でも、常時水がかかる場所やスロープ部などの勾配がある場所ではすべりやすくなりますので、ご注意ください。
- 外床用 (グリップ) を内床にご使用の場合は、汚れがつきやすくなるのでご注意ください。外床用 (グリップ) を内壁にご使用の場合は、表面にざらつきがあるため素肌や衣類のひっかかりにごご注意ください。
- 商品写真は印刷のため、現物とは若干色が異なります。
- 施工後のクレームはお受けできませんのであらかじめご了承ください。

クレーク

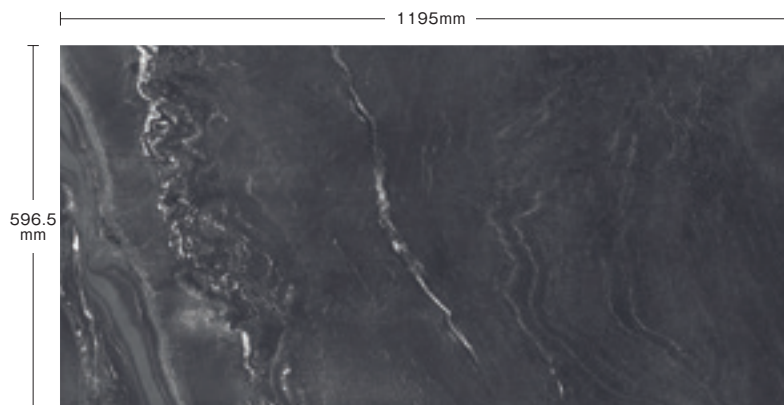

1 FJ-05BA (マット)

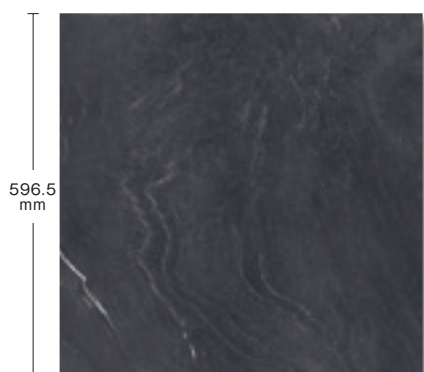

2 FJ-0568 (マット)

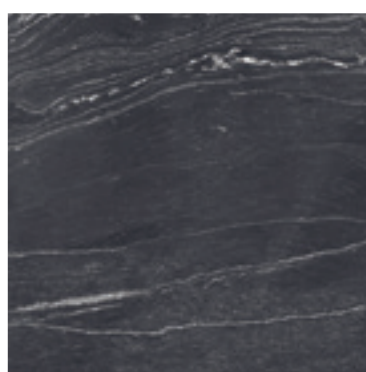

3 FJ-0568A (グリップ)

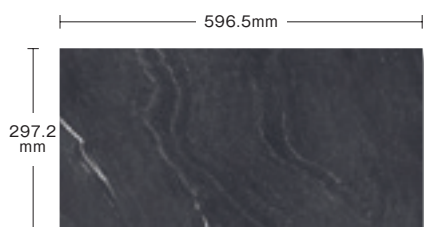

4 FJ-0563 (マット)

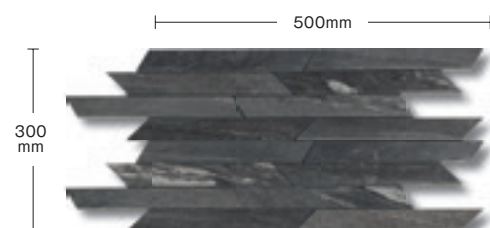

5 FJ-05MB (壁用)

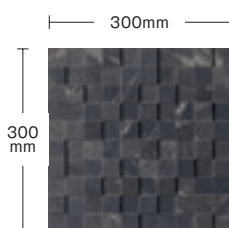

6 FJ-053MD (壁用)

	サイズ (mm)	m ² 枚数	ケース入数 (枚)	ケース重量 (kg)	設計価格	設計価格(ケース)
1	596.5×1195×9	1.39	2	32	¥14,300/m ²	¥20,574
2	596.5×596.5×9	2.78	4	30	¥10,900/m ²	¥15,680
3	596.5×596.5×9	2.78	4	30	¥11,500/m ²	¥16,544
4	297.2×596.5×9	5.56	8	30	¥10,900/m ²	¥15,680
5	300 × 500 × 9	6.67	—	4	¥11,800/シート	—
6	300 × 300 × 9	11.11	—	1.12	¥9,800/シート	—
7	596.5×596.5×20	2.78	2	32	¥23,400/m ²	¥16,834

品質特性 (9mm)

項目	規格	数値
吸水率	ISO 10545-3	0.5% 以下
耐荷重性	ISO 10545-4	35N/mm ² 以上
耐摩耗性	ISO 10545-6	173mm ³ 以下
耐凍害性	ISO 10545-12	変化なし
耐薬品性	ISO 10545-13	変化なし
すべり値	ドイツ規格 DIN 51130	R10 (マット) R11 (グリップ)
	JIS A 1509-12 C.S.R 値 (水 + ダスト + けい砂) + ゴムシート	0.51 ~ 0.54 (グリップ)



施工イメージ 床壁:ウォルナット (HJ-H6)

ジオ **NEW** MORE IMAGES

Geo 



IN & OUT

セメントの無機質な表情に、ライムストーンの柔らかな模様を重ねました。

落ち着いたあるアースカラーに、シルクのような肌触りの表面が空間に快適さと優雅さを与えます。

マットとグリップ仕上げに加え、20mm 厚もご用意。室内と、テラス・ベランダ・駐車場など室外で使い分けが出来ます。



施工イメージ 上/床：アイボリー (HJ-H2) 下/床：グレー (W5-HJ)

9mm

ホワイト

アイボリー

ベージュ

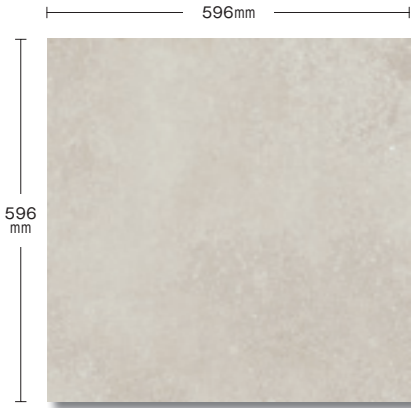

1 HJ-H1 (マット)

1 HJ-H2 (マット)

1 HJ-H3 (マット)
☆☆☆☆



2 H1-HJ (グリップ)



2 H2-HJ (グリップ)



2 H3-HJ (グリップ)

☆☆☆☆



20mm



3 W2-HJ (グリップ)

☆☆☆☆



3 W3-HJ (グリップ)

☆☆☆☆



ジオ **NEW** MORE IMAGES

Geo

IN & OUT

	内壁	内床	外壁	外床	耐凍害	重歩行	駐車場	目地幅
9mm	○	○ マットのみ	○	○ グリップのみ	○	○	×	3mm以上
20mm	○	○	○	○	○	○	○	3mm以上

シルバー



1 HJ-H4 (マット)
☆☆☆☆



2 H4-HJ (グリップ)
☆☆☆☆



グレー



1 HJ-H5 (マット)



2 H5-HJ (グリップ)



ウォルナット

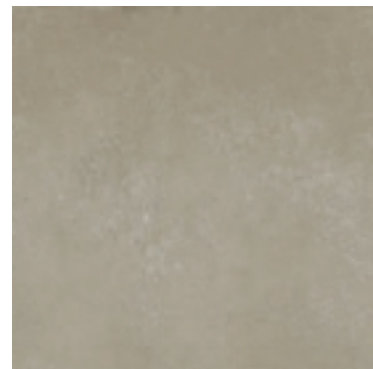

1 HJ-H6 (マット)



2 H6-HJ (グリップ)



3 W4-HJ (グリップ)
☆☆☆☆



3 W5-HJ (グリップ)
☆☆☆☆



床への施工は
アド・クリップ工法推奨

壁面への施工は
オオバンレール工法

寸法ロットなし
サイドシャープ加工

V2



	サイズ (mm)	m ² 枚数	ケース入数 (枚)	ケース重量 (kg)	設計価格	設計価格(ケース)
1	596 × 596 × 9	2.78	3	21	¥13,800/m ²	¥14,892
2	596 × 596 × 9	2.78	3	21	¥14,400/m ²	¥15,537
3	596 × 596 × 20	2.78	2	33	¥23,400/m ²	¥16,834

品質特性 (9mm)

項目	規格	数値
吸水率	ISO 10545-3	0.08%以下
耐荷重性	ISO 10545-4	35N/mm ² 以上
耐摩耗性	ISO 10545-6	150mm ³ 以下
耐凍害性	ISO 10545-12	変化なし
耐薬品性	ISO 10545-13	変化なし
すべり値	ドイツ規格 DIN 51130	R9 (マット) R11 (グリップ)

☆印の商品をご注文の際は在庫、納期等お問い合わせください。

● 内床タイル (マット、磨きタイプ) をご使用の際、履物や床が濡れているとすべりやすくなります。足ふきマットを設置するなど履物の裏が濡れてすべらないようにご注意ください。● グリップタイルをご使用の場合でも、常時水がかかる場所やスロープ部などの勾配がある場所ではすべりやすくなりますので、ご注意ください。● 外床用 (グリップ) を内床にご使用の場合は、汚れがつきやすくなるのでご注意ください。外床用 (グリップ) を内壁にご使用の場合は、表面にざらつきがあるため素肌や衣類のひっかかりにご注意ください。● 商品写真は印刷のため、現物とは若干色が異なります。● 施工後のクレームはお受けできませんのであらかじめご了承ください。



施工イメージ ウォルナット (HJ-C6)

ホワイト

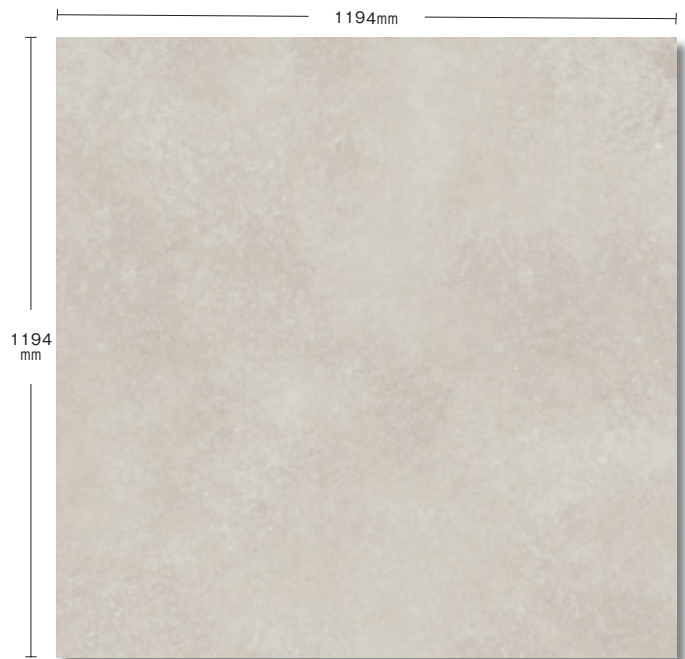

HJ-C1 (マット)

☆☆☆☆

シルバー



HJ-C4 (マット)

☆☆☆☆

ジオ 1200 × 1200 **NEW**
Geo 1200×1200 

MORE IMAGES



							
内壁	内床	外壁	外床	耐凍害	重歩行	駐車場	目地幅
○	◎	○	×	◎	◎	×	3mm以上

アイボリー



HJ-C2 (マット)
☆☆☆☆

ベージュ



HJ-C3 (マット)
☆☆☆☆

ウォルナット



HJ-C6 (マット)
☆☆☆☆

グレー



HJ-C5 (マット)
☆☆☆☆



床への施工は
アド・クリップ工法推奨

壁面への施工は
オオバンレール工法

寸法ロットなし
サイドシャープ加工

V2



サイズ (mm)	m ² 枚数	ケース入数 (枚)	ケース重量 (kg)	設計価格	設計価格(ケース)
1194 × 1194 × 9	0.69	2	61	¥18,800/m ²	¥54,492

品質特性 (9mm)

項目	規格	数値
吸水率	ISO 10545-3	0.08%以下
耐荷重性	ISO 10545-4	35N/mm ² 以上
耐摩耗性	ISO 10545-6	150mm ³ 以下
耐凍害性	ISO 10545-12	変化なし
耐薬品性	ISO 10545-13	変化なし
すべり値	ドイツ規格 DIN 51130	R9

☆印の商品をご注文の際は在庫、納期等お問い合わせください。

● 商品写真は印刷のため、現物とは若干色が異なります。 ● 内床タイル (マットタイプ) をご使用の際、履物や床が濡れているとすべりやすくなります。足ふきマットを設置するなど履物の裏が濡れてすべらないように注意してください。 ● 施工後のクレームはお受けできませんのであらかじめご了承ください。



施工イメージ グレー（内床：BMZI-6919-9）

ナンバー 9 MORE IMAGES

No.9



IN & OUT

シンプルなセメント調のデザイン。ナチュラルな色調はどんなインテリアやエクステリアにも溶け込みます。
マット仕上げとグリップ仕上げを用意し、室内と屋外を統一したダイナミックな空間を演出できるようにしています。



アイボリー

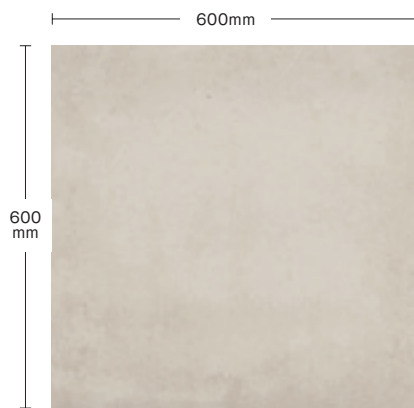

BMZH-6918-9 (マット)
BMZH-6918R-9 (グリップ)



グレー



BMZI-6910-9 (マット)
BMZI-6910R-9 (グリップ)



グレージュ



BMZI-6916-9 (マット)
BMZI-6916R-9 (グリップ)



ブラック



BMZI-6919-9 (マット)
BMZI-6919R-9 (グリップ)



マットのみ	グリップのみ	グリップのみ													
										床への施工は アド・クリップ工法推奨	壁面への施工は オオバンレール工法	寸法ロットなし サイドシャープ加工			
内壁	内床	外壁	外床	浴室床	耐凍害	重歩行	駐車場	目地幅	3mm以上						
○	◎	○	◎	◎	◎	◎	×	3mm以上							
サイズ (mm)	m ² 枚数	ケース入数 (枚)	ケース重量 (kg)	設計価格	設計価格(ケース)										
600×600×9.0	2.78	4	30.5	¥6,900/m ²	¥9,928										

品質特性

項目	規格	数値
吸水率	ISO 10545-3	0.5% 以下
耐荷重性	ISO 10545-4	35N/mm ² 以上
耐摩耗性	ISO 10545-7	クラス 4
耐凍害性	ISO 10545-12	変化なし
耐薬品性	ISO 10545-13	変化なし
すべり値	ドイツ規格 DIN 51130	R10 (マット) R11 (グリップ)
	JIS A 1509-12 C.S.R 値 (水+ダスト+けい砂)+ ゴムシート	0.47 ~ 0.48 (マット) 0.50 ~ 0.52 (グリップ)
	JIS A 1509-12 C.S.R.B 値	0.86 ~ 0.95 (グリップ)

● タイルメンテナンスについてはP.461をご確認ください。 ● 内床タイル (マット、磨きタイプ) をご使用の際、履物や床が濡れているとすべりやすくなります。足ふきマットを設置するなど履物の裏が濡れてすべらないようにご注意ください。 ● グリップタイルをご使用の場合でも、常時水がかかる場所やスロープ部などの勾配がある場所ではすべりやすくなりますので、ご注意ください。 ● 外床用 (グリップ) を内床にご使用の場合は、汚れが付きやすくなるのでご注意ください。外床用 (グリップ) を内壁にご使用の場合は、表面にざらつきがあるため素肌や衣類のひっかかりにご確認ください。 ● 商品写真は印刷のため、現物とは若干色が異なります。 ● 施工後のクレームはお受けできませんのであらかじめご了承ください。



床：グリジオ (EVO-64202R) 現場名：某オフィス

エボック
Evoque 

MORE IMAGES



ニューヨーク / ソーホーをイメージしたコンクリート調デザインタイル。
コンクリートのハードな表現と質感を、そのままタイルにしました。



施工イメージ グリジオ (EVO-64202R)

アポリオ

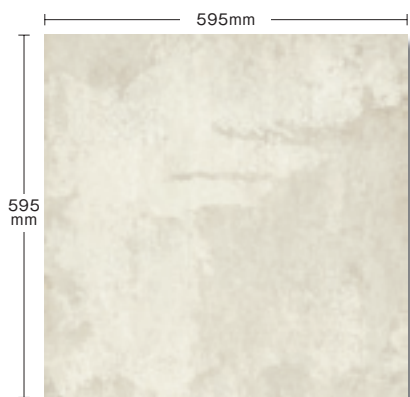

EVO-64232R (マット)



エクル



EVO-64204R (マット)

グリジオ



EVO-64202R (マット)



カーボン

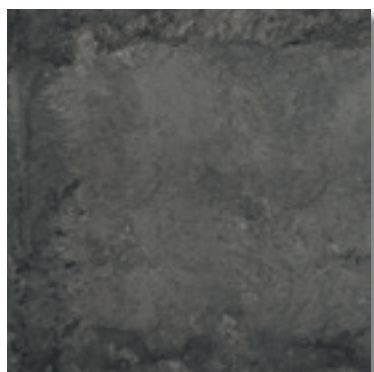

EVO-64237R (マット)



内壁	内床	外壁	外床	耐凍害	重歩行	駐車場	目地幅
○	◎	○	×	◎	◎	×	3mm以上

床への施工は
アド・クリップ工法推奨

推奨接着剤・
目地材 P.459 ~

壁面への施工は
オオパンレール工法

寸法ロットなし
サイドシャープ加工

サイズ (mm)	m ² 枚数	ケース入数 (枚)	ケース重量 (kg)	設計価格	設計価格 (ケース)
595×595×9.5	2.78	3	24.3	¥12,500/m ²	¥13,488

品質特性

項目	規格	数値
吸水率	ISO 10545-3	0.5% 以下
耐荷重性	ISO 10545-4	35N/mm ²
耐摩耗性	ISO 10545-6	175mm ³ 以下
耐凍害性	ISO 10545-12	変化なし
耐薬品性	ISO 10545-13	変化なし
すべり値	ドイツ規格 DIN 51130	R9
	JIS A 1509-12 C.S.R 値 (水+ダスト+けい砂)+ ゴムシート	0.52 ~ 0.53

● タイルメンテナンスについてはP.461をご確認ください。 ● 内床タイル (マット、磨きタイプ) をご使用の際、履物や床が濡れているとすべりやすくなります。足ふきマットを設置するなど履物の裏が濡れてすべらないように注意してください。 ● 商品写真は印刷のため、現物とは若干色が異なります。 ● 施工後のクレームはお受けできませんのであらかじめご了承ください。



施工イメージ ラバー (CS-758033)

スタジオズ
Studios 

MORE IMAGES



年月を重ね歴史を感じさせるような凹凸ある滑らかな仕上りにしました。
温かみある色合いとスタイリッシュなテイストが広がります。

							
内壁	内床	外壁	外床	耐凍害	重歩行	駐車場	目地幅
○	◎	○	×	◎	◎	×	3mm以上

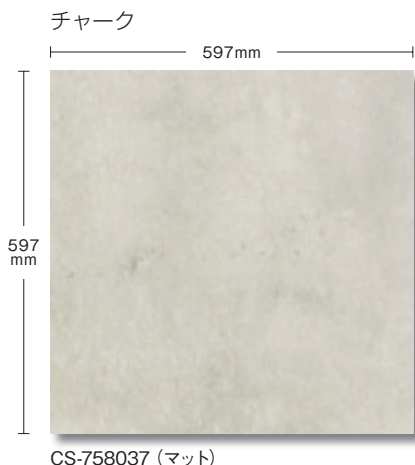

CS-758037 (マット)



CS-758038 (マット)

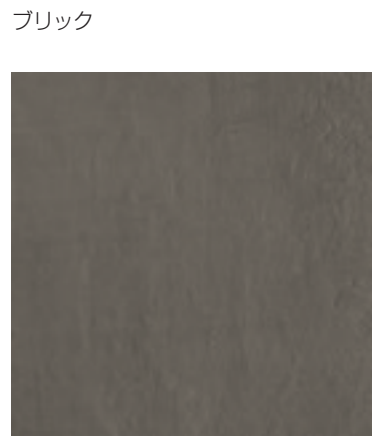

CS-758034 (マット)



CS-758036 (マット)

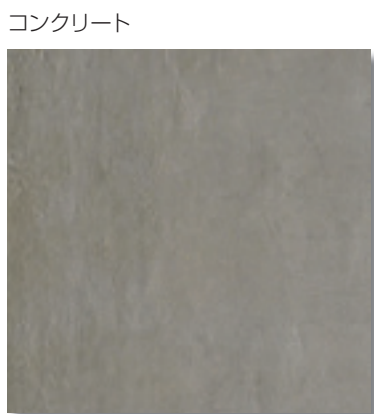

CS-758035 (マット)

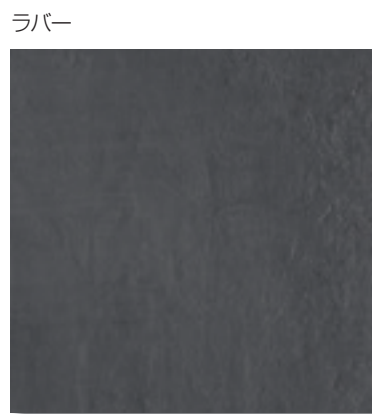

CS-758033 (マット)



床への施工は
アド・クリップ工法推奨

壁面への施工は
オオバンレール工法

寸法ロットなし
サイドシャープ加工

V2



サイズ (mm)	m ² 枚数	ケース入数 (枚)	ケース重量 (kg)	設計価格	設計価格 (ケース)
597×597×10	2.78	3	25.01	¥13,300/m ²	¥14,352

品質特性

項目	規格	数値
吸水率	ISO 10545-3	0.08% 以下
耐荷重性	ISO 10545-4	50N/mm ²
耐摩耗性	ISO 10545-6	140mm ³ 以下
耐凍害性	ISO 10545-12	変化なし
耐薬品性	ISO 10545-13	変化なし
すべり値	ドイツ規格 DIN 51130	R10
	JIS A 1509-12 C.S.R 値 (水 + ダスト + けい砂) + ゴムシート	0.46 ~ 0.49

● 今後、技術の向上と環境対策により、厚さが変更になる場合があります。● タイルメンテナンスについてはP.461をご確認ください。● 内床タイル (マット、磨きタイプ) をご使用の際、履物や床が濡れているとすべりやすくなります。足ふきマットを設置するなど履物の裏が濡れてすべらないように注意してください。● 商品写真は印刷のため、現物とは若干色が異なります。● 施工後のクレームはお受けできませんのであらかじめご了承ください。



施工イメージ ブラック (BR-6102BL)

ブルックリン **NEW** MORE IMAGES

Brooklyn 



金属の風化（錆）した様を忠実に再現した圧倒的な存在感。
自然界に馴染みやすい6色のバリエーションは、表面を半磨き仕上げにすることでどこか都会的な印象すら漂わせます。



施工イメージ 上/モス (BR-6102MU) 下/ロイヤルブルー (BR-6102RO)



施工イメージ ラスティック (BR-6012RU)

ブルックリン **NEW**
Brooklyn 

MORE IMAGES



モス

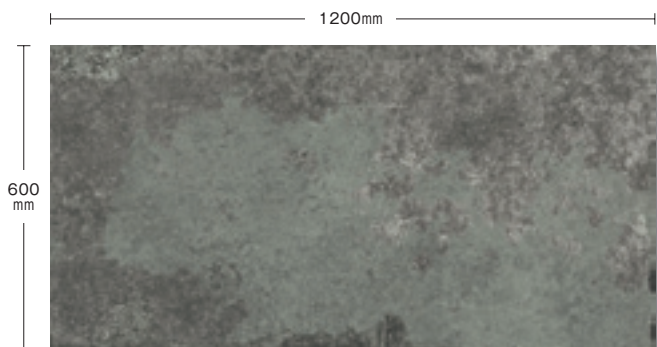

BR-6012MU (半磨き)

グリーン



BR-6012GR (半磨き)

☆☆☆☆

ロイヤルブルー

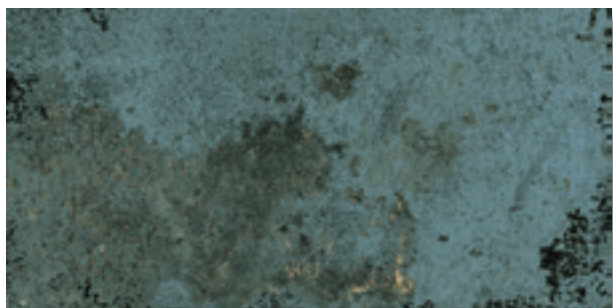

BR-6012RO (半磨き)

シルバー



BR-6012SI (半磨き)

☆☆☆☆

ラスティック



BR-6012RU (半磨き)

ブラック

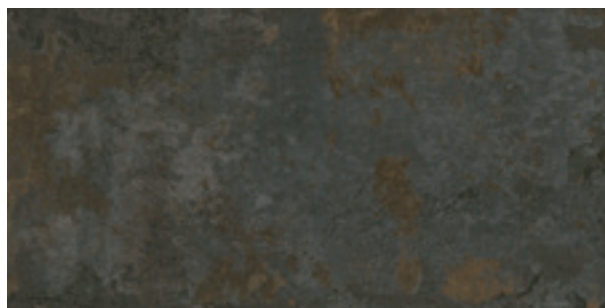

BR-6012BL (半磨き)



内壁	内床	外壁	外床	耐凍害	重歩行	駐車場	目地幅
◎	◎	○	×	◎	◎	×	3mm以上

床への施工は
アド・クリップ工法推奨

壁面への施工は
オオバンレール工法

寸法ロットなし
サイドシャープ加工

サイズ (mm)	m ² 枚数	ケース入数 (枚)	ケース重量 (kg)	設計価格	設計価格(ケース)
600 × 1200 × 10.5	1.39	2	34	¥15,800/m ²	¥22,732

品質特性

項目	規格	数値
吸水率	ISO 10545-3	0.5%以下
耐荷重性	ISO 10545-4	35.0N/mm ² 以上
耐凍害性	ISO 10545-12	変化なし
耐薬品性	ISO 10545-13	変化なし

☆印の商品をご注文の際は在庫、納期等お問い合わせください。

- 半磨き仕上げのタイルを養生する際、必ず接着剤や目地材が十分に乾燥してから養生シートを敷いてください。
- 今後、技術の向上と環境対策により、厚さが変更になる場合があります。
- 内床タイル (半磨きタイプ) をご使用の際、履物や床が濡れているとすべりやすくなります。足ふきマットを設置するなど履物の裏が濡れてすべらないように注意してください。
- 高温焼成のため厚み寸法に多少の誤差があります。
- ご注意: 薄い色のタイルには、濃い色 (黒・ダークグレーなど) の目地はご使用しないでください。
- 商品写真は印刷のため、現物とは若干色が異なります。
- 施工後のクレームはお受けできませんのであらかじめご了承ください。



施エイメージ 壁：チリブリック (PR-74P016)

プロゲット **NEW**
Progetto 

MORE IMAGES



手づくりならではの味わいと、自然が織りなす豊かな色彩をコンセプトに磁器質タイルで表現しました。
床壁に使用する事ができ、磁器質であることの価値を再発見できます。



施工イメージ 上/壁:テレブリック (PR-74P009) 下/壁:タルコブリック (PR-74P010), トバズブリック (PR-74P022) 床 オリジーニ (PR-20P000)



施工イメージ 壁：カナバブリック (PR-74P007)

プロゲット **NEW**
Progetto 

MORE IMAGES





タルコブリック

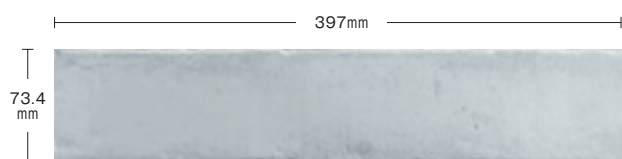

PR-74PO10 (光沢)

アクアブリック



PR-74PO32 (光沢)

カナパブリック



PR-74PO07 (光沢)

トパーズブリック



PR-74PO22 (光沢)

テレブリック



PR-74PO09 (光沢)

チリブリック



PR-74PO16 (光沢)

ビゾーネブリック



PR-74PO11 (光沢)

ラバーニャブリック



PR-74PO08 (光沢)

◎	○	○	×	◎	○	×	5mm以上

壁面への施工は
アミレール工法

床への施工は
アド・クリップ工法推奨



寸法ロットあり
カリバー表

品質特性

項目	規格	数値
吸水率	ISO 10545-3	0.1%
耐凍害性	ISO 10545-12	変化なし
耐薬耗性	ISO 10545-13	変化なし

サイズ (mm)	m ² 枚数	ケース入数 (枚)	ケース重量 (kg)	設計価格	設計価格(ケース)
73.4 × 397 × 8.5	33.33	44	24.14	¥12,800/m ²	¥16,896

- 光沢、磨き仕上げのタイルを養生する際、必ず接着剤や目地材が十分に乾燥してから養生シートを敷いてください。
- 内床タイル(マット、磨きタイプ)をご使用の際、履物や床が濡れているとすべりやすくなります。足ふきマットを設置するなど履物の裏が濡れてすべらないように注意してください。
- 商品写真は印刷のため、現物とは若干色が異なります。
- 施工後のクレームはお受けできませんのであらかじめご了承ください。



施工イメージ 床 チブリア (PR-20P006) 腰壁 テレブリック (PR-74P009)

プロゲット **NEW**
Progetto 

MORE IMAGES





施工イメージ オリジーニ (PR-20PO00)

タルコ

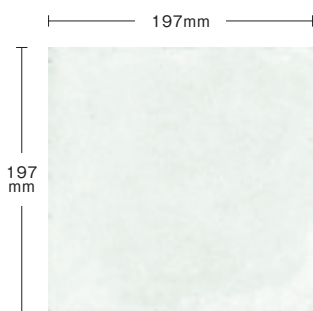

PR-20PO10 (マット)
☆☆☆☆

チブリア



PR-20PO06 (マット)
☆☆☆☆

グリチネ



PR-20PO12 (マット)
☆☆☆☆

ヌボラ



PR-20PO02 (マット)
☆☆☆☆

アガヴェ



PR-20PO04 (マット)
☆☆☆☆

オリジーニ

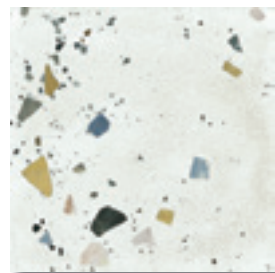

PR-20PO00 (マット)
☆☆☆☆

内壁	内床	外壁	外床	耐凍害	重歩行	駐車場	目地幅
◎	◎	○	×	◎	○	×	5mm以上

床への施工は
アド・クリップ工法推奨

V3



壁面への施工は
オオバンレール工法

寸法ロットあり
カリバー表

サイズ (mm)	m ² 枚数	ケース入数(枚)	ケース重量(kg)	設計価格	設計価格(ケース)
197 × 197 × 8.5	25	29	20	¥9,800/m ²	¥11,368

品質特性

項目	規格	数値
吸水率	ISO 10545-3	0.1%
耐荷重性	ISO 10545-4	1300N/mm ²
耐凍害性	ISO 10545-12	変化なし
耐薬害性	ISO 10545-13	変化なし
すべり値	ドイツ規格 DIN 51130	R9

☆印の商品をご注文の際は在庫、納期等お問い合わせください。

● 内床タイル (マット、磨きタイプ) をご使用の際、履物や床が濡れているとすべりやすくなります。足ふきマットを設置するなど履物の裏が濡れてすべらないように注意してください。 ● 商品写真は印刷のため、現物とは若干色が異なります。 ● 施工後のクレームはお受けできませんのであらかじめご了承ください。



施工イメージ オクラ (床:RJ-91603 壁:RJ-91602)

リカバリー ストーン **NEW**
Recovery Stone 

MORE IMAGES



フランスの古代建築に使用されていた積石をタイルで再生。
多孔質で風化された質感は石本来の魅力を際立たせます。

ホワイト



1 RJ-91332 (マット)



2 RJ-91326 (マット)

オクラ

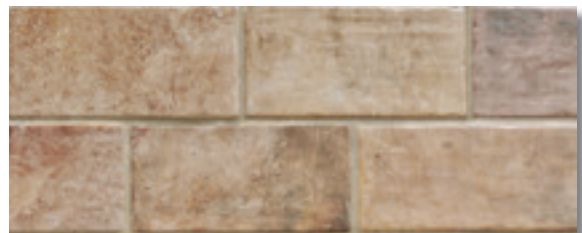

1 RJ-91603 (マット)



2 RJ-91602 (マット)

マッド

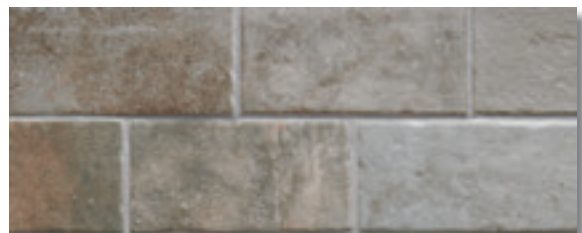

1 RJ-91329 (マット)



2 RJ-91323 (マット)

グレー



1 RJ-91327 (マット)



2 RJ-91321 (マット)

内壁	内床	外壁	外床	耐凍害	重歩行	駐車場	目地幅
◎	○	○	×	◎	◎	×	3mm以上

床への施工は アド・クリップ工法推奨	壁面への施工は アミレール工法	寸法誤差あり 高温焼成のため寸法誤差あり
-----------------------	--------------------	-------------------------

サイズ (mm)	m ² 枚数	ケース入数 (枚)	ケース重量 (kg)	設計価格	設計価格(ケース)
1 130 × 250 × 9.5	30.77	16	10	¥12,800/m ²	¥6,640
2 60 × 250 × 9.5	66.67	32	9.8	¥12,800/m ²	¥6,112

品質特性

項目	規格	数値
吸水率	ISO 10545-3	0.30% 以下
耐荷重性	ISO 10545-4	45N/mm ²
耐凍害性	ISO 10545-12	変化なし
耐薬品性	ISO 10545-13	変化なし
すべり値	ドイツ規格 DIN 51130	R10

- 内床タイル (マット、磨きタイプ) をご使用の際、履物や床が濡れているとすべりやすくなります。足ふきマットを設置するなど履物の裏が濡れてすべらないように注意してください。
- 今後、技術の向上と環境対策により、厚さが変更になる場合があります。 ● 商品写真は印刷のため、現物とは若干色が異なります。 ● 施工後のクレームはお受けできませんのであらかじめご了承ください。



内壁：グレー（SH-2452003、SH-2453003） 現場名：個人邸 設計：栃木ハウス株式会社

ジャーマン ハード ロング

German Hard Long

MORE IMAGES



ドイツのクリンカー技術による高温焼成（1250℃・80時間）で、低吸水性（3～5%）に仕上げています。
丈夫で耐凍害性のあるブリックです。



外壁：グレー (SH-2452003、SH-2453003) 現場名：個人邸 設計：栃木ハウス株式会社

ホワイト

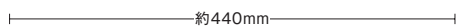

↑
約52mm
↓



SH-2452004 (フラット)
SH-2453004 (コーナー)

目地材/RYWG-3000

グレー



SH-2452003 (フラット)
SH-2453003 (コーナー)

目地材/RYWG-3002

ブラウン



SH-2452002 (フラット)
SH-2453002 (コーナー)

目地材/RYWG-3004

ブラック



SH-2452001 (フラット)
SH-2453001 (コーナー)

目地材/RYWG-3004

表面が平滑で目地詰めしやすいのも特徴です。

■フラットサイズ (mm)

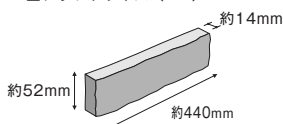

■コーナーサイズ (mm)

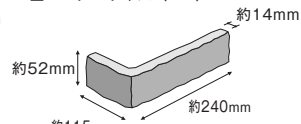

●サイズは目安です。

品質特性

項目	規格	数値
吸水率	JIS A 1509-3:2014 (真空法)	0.54 ~ 0.67
耐凍害性	JIS A 1435:2013	異常なし

内壁	内床	外壁	目地幅
◎	○	◎	12mm以上

推奨目地材
アド・ユーロジョイント

レールハル工法推奨
アミレール工法

施工上の注意点

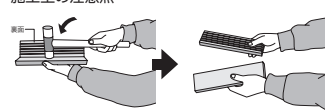

2枚1組の状態にて梱包されており
ます。施工の際には裏面より継ぎ
目の中央部を軽くゴムハンマーで
叩き、切り離してご使用ください。

規格	m ² 枚数	ケース入数	ケース重量 (kg)	設計価格	設計価格 (ケース)
フラット	34.57	18 枚	12.24	¥16,500/m ²	¥8,586
コーナー	15.63 本/M	14 本	8.12	¥19,800/M	¥17,724

● 外壁に施工する際には、必ずタイルの厚さの2/3以上まで目地を入れてください。目地を入れないとタイルの裏に水が廻り、剥離の原因となります。● m²当たりの枚数、M当たりの本数は、目地含みの数値です。● 商品のご指定、ご注文の際には、商品の色合い、柄などをサンプルでご確認ください。● 平物と役物で色が異なる事がございます。● 製造毎に色が異なります。施工の際は、必ず数ケースを混ぜ合わせてご使用ください。● 商品写真は印刷のため、現物とは若干色が異なります。● 施工後のクレームはお受けできませんのであらかじめご了承ください。● 表示価格には、施工費・加工費および運賃は含まれていません。



施工イメージ アンティーク ブラウン (SH-70357)

ジャーマン ハード ブリック

German Hard Brick

MORE IMAGES



ドイツのクリンカー技術による高温焼成（1250℃・80時間）で、低吸水率（3～5%）に仕上げています。
丈夫で耐凍害性のあるブリックです。

オフホワイト

約240mm

↑
約71mm
↓



SH-70351 (フラット) 目地材/Rywa-2000
SH-71351 (コーナー)

ベージュ



SH-70352 (フラット) 目地材/Rywa-2000
SH-71352 (コーナー)

アンティーク ベージュ



SH-70354 (フラット) 目地材/Rywa-2000
SH-71354 (コーナー)

ダークブラウン



SH-70353 (フラット) 目地材/Rywg-3000
SH-71353 (コーナー)

アンティーク ブラウン



SH-70357 (フラット) 目地材/Rywa-2000
SH-71357 (コーナー)

ロッソ



SH-70356 (フラット) 目地材/Rywa-2000
SH-71356 (コーナー)

ブラック

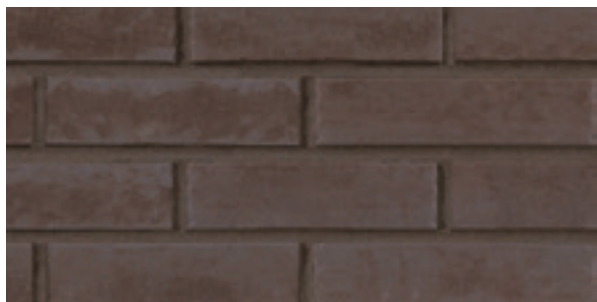

SH-70359 (フラット) 目地材/Rywg-3004
SH-71359 (コーナー)

内壁	外壁	目地幅
		12mm以上

推奨目地材
アド・ユーロジョイント

レールハル工法推奨
アミレール工法

施工上の注意点

2枚1組の状態でご提供しております。施工の際には裏面より継ぎ目の中央部を軽くゴムハンマーで叩き、切り離してご使用ください。

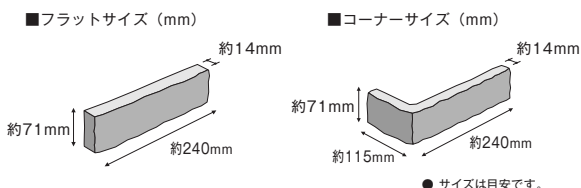

規格	m ² 枚数	ケース入数	ケース重量(kg)	設計価格	設計価格(ケース)
フラット	48 枚	18 枚	9.23	¥12,000/m ²	¥4,500
コーナー	12.5 本/M	14 本	9.43	¥17,000/M	¥19,040

● 外壁に施工する際には、必ずタイルの厚さの2/3以上まで目地を入れてください。目地を入れないとタイルの裏に水が回り、剥離の原因となります。 ● m²当たりの枚数、M当たりの本数は、目地含みの数値です。 ● 商品のご指定、ご注文の際には、商品の色合い、柄などをサンプルでご確認ください。 ● 平物と役物で色が異なる場合がございます。 ● 製造毎に色が異なります。施工の際は、必ず数ケースを混ぜ合わせてご使用ください。 ● 商品写真は印刷のため、現物とは若干色が異なります。 ● 施工後のクレームはお受けできませんのであらかじめご了承ください。 ● 表示価格には、施工費・加工費および運賃は含まれていません。



施工イメージ テラ

オルチャ **NEW** MORE IMAGES
Orcia  

イタリア・トスカーナ地方にあるオルチャ渓谷の田園風景からインスピレーションされたテラコッタタイル。
絵画のような美しさとハンドメイドの素朴さを重ね合わせました。

オクラ

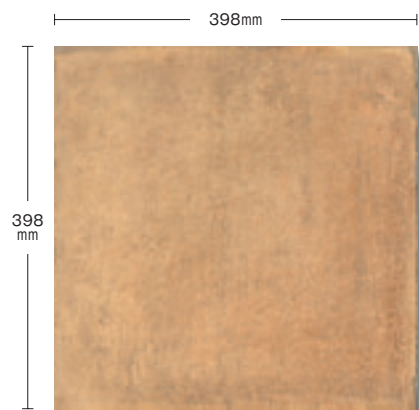

1 CL-92011 (マット)



2 CL-92016 (マット)

☆☆☆☆

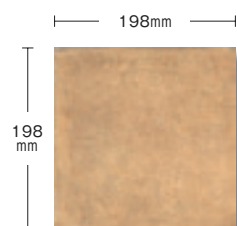

3 CL-92021 (マット)

☆☆☆☆

コット



1 CL-92009 (マット)



2 CL-92014 (マット)

☆☆☆☆



3 CL-92019 (マット)

☆☆☆☆

テラ



1 CL-92012 (マット)



2 CL-92017 (マット)



3 CL-92022 (マット)

デザインパターン

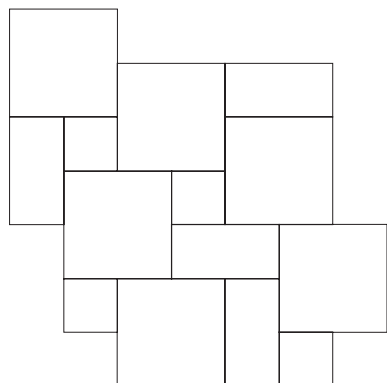

サイズ	40 × 40	40 × 20	20 × 20
割合	66.66%	22.22%	11.12%

○	◎	○	×	◎	◎	×	5mm以上

床への施工は
アド・クリップ工法推奨

壁面への施工は
オオパンレール工法

寸法ロットあり
カリバー表

サイズ (mm)	m ² 枚数	ケース入数 (枚)	ケース重量 (kg)	設計価格	設計価格(ケース)
1 398 × 398 × 9.5	6.25	7	24	¥12,800/m ²	¥14,336
2 197.5 × 398 × 9.5	12.5	13	22	¥12,800/m ²	¥13,312
3 198 × 198 × 9.5	25.0	26	21.5	¥12,800/m ²	¥13,312

品質特性

項目	規格	数値
吸水率	ISO 10545-3	0.5% 以下
耐荷重性	ISO 10545-4	45N/mm ²
耐摩耗性	ISO 10545- 6	175mm ³ 以下
耐凍害性	ISO 10545-12	変化なし
耐薬害性	ISO 10545-13	変化なし
すべり値	ドイツ規格 DIN 51130	R10

☆印の商品をご注文の際は在庫、納期等お問い合わせください。

● 商品写真は印刷のため、現物とは若干色が異なります。 ● 内床タイル (マットタイプ) をご使用の際、履物や床が濡れているとすべりやすくなります。足ふきマットを設置するなど履物の裏が濡れないように注意してください。 ● 施工後のクレームはお受けできませんのであらかじめご了承ください。



施工イメージ ロサート (SL-37035)

サレルノ
Salerno 

MORE IMAGES



IN & OUT

アンティークテラコッタのデザインがその部屋の歴史を物語ります。
テラコッタのやわらかな風合いが屋内から屋外まで統一感ある空間を創ります。
時代を超えて、温かみと味わいが愛されるタイルです。



施工イメージ コット (SL-37034)

口サート

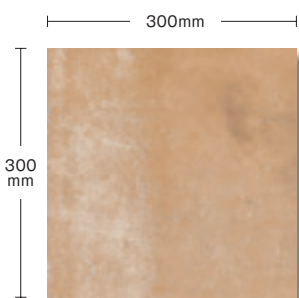

SL-37035 (マット)

コット



SL-37034 (マット)



SL-37038 (グリップ)



SL-37037 (グリップ)



マットのみ		グリップのみ				V4	
内壁	内床	外壁	外床	耐凍害	重歩行	駐車場	目地幅
○	◎	○	◎	◎	◎	×	8mm以上
床への施工は アド・クリップ工法推奨							寸法ロットあり カリバー表
壁面への施工は オオバンレール工法							

サイズ (mm)	m ² 枚数	ケース入数 (枚)	ケース重量 (kg)	設計価格	設計価格(ケース)
300×300×8.5	11.11	13	19.40	¥8,300/m ²	¥9,711

品質特性

項目	規格	数値
吸水率	ISO 10545-3	0.5% 以下
耐荷重性	ISO 10545-4	35N/mm ² 以上
耐凍害性	ISO 10545-12	変化なし
耐薬品性	ISO 10545-13	変化なし
すべり値	ドイツ規格 DIN 51130	R9 (マット) R12 (グリップ)
	DIN 51097	A+B
	JIS A 1509-12 C.S.R 値 (水+ダスト) + ゴムシート	0.53 ~ 0.56 (グリップ)
	JIS A 1509-12 C.S.R.B 値	1.20 ~ 1.27 (グリップ)

● タイルメンテナンスについてはP.461をご確認ください。● 内床タイル (マット、磨きタイプ) をご使用の際、履物や床が濡れているとすべりやすくなります。足ふきマットを設置するなど履物の裏が濡れてすべらないようにご注意ください。● グリップタイルをご使用の場合でも、常時水がかかる場所やスロープ部などの勾配がある場所ではすべりやすくなりますので、ご注意ください。● 外床用 (グリップ) を内床にご使用の場合は、汚れがつきやすくなるのでご注意ください。外床用 (グリップ) を内壁にご使用の場合は、表面にざらつきがあるため素肌や衣類のひっかかりにご注意ください。● 商品写真は印刷のため、現物とは若干色が異なります。● 施工後のクレームはお受けできませんのであらかじめご了承ください。



施工イメージ OLD-160-L

オールド・シャンボール
Old Chambord 

MORE IMAGES



1枚ずつ色や形がちがうのはハンドメイドの証しです。ヨーロッパの古城などで使用されたタイルです。フランスの厳選された粘土を使用し、一枚一枚丁寧に仕上げられたタイルのため、本来の風合いを損なうことなく、長い歳月を経てより味わい深いものとなっております。

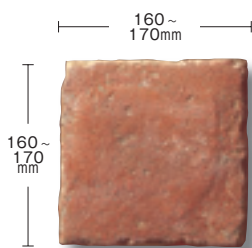

1 OLD-160-L

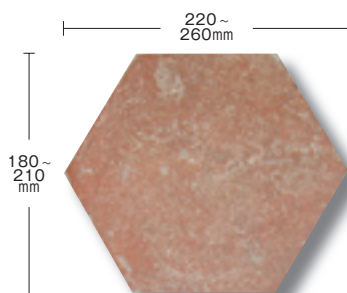

2 OLD-670-L

※六角形はご注文後の採取となります。
 納期は弊社にお問い合わせください。
 (受注輸入対応商品)

内壁	内床	外壁	外床	耐凍害	重歩行	駐車場	目地幅
○	○	○	○	×	○	×	10mm以上

寸法誤差あり
 高温焼成のため寸法誤差あり

	サイズ (mm)	m ² 枚数	ケース入数(枚)	ケース重量(kg)	設計価格	設計価格(ケース)
1	約 160 ~ 170×160 ~ 170×20 ~ 30	約 35	15	20.4	¥23,800/m ²	¥10,200
2	約 180 ~ 210×220 ~ 260×20 ~ 50	約 31	18	20.0	¥23,800/m ²	¥13,806

● タイルメンテナンスについてはP.461をご確認ください。 ● オールド・シャンボールには、各種サイズがありますが、18~19世紀に使用されたタイルを輸入していますので、現地での採取状況により、サイズにバラツキが出ます。ご使用の際には必ず営業スタッフに在庫をお確かめの上ご注文ください。手作りによる成形のため寸法に誤差があります。目地幅は、必ず広めにとりください。 ● 商品写真は印刷のため、現物とは若干色が異なります。 ● 施工後のクレームはお受けできませんのであらかじめご了承ください。



施工イメージ スパニッシュレッド (AF-01-44)

カーボンスパイク
Carbon Spike

MORE IMAGES



カーボン埋め込みによる優れた防滑性が厨房などに最適。

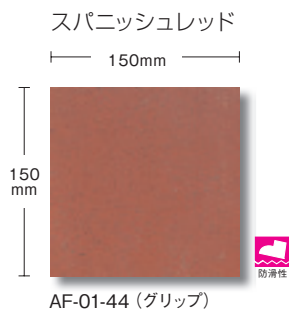

巾木役物使用例

水で清掃する場所に施工する場合は、勾配(傾斜)をとってください。

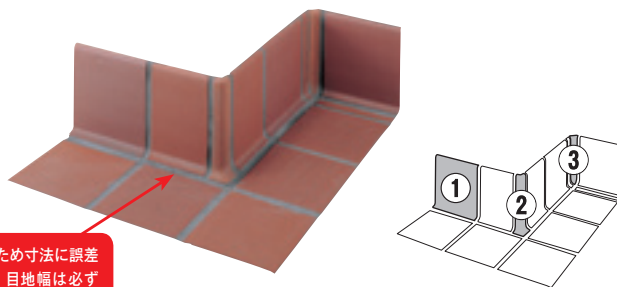

高温焼成のため寸法に誤差があります。目地幅は必ず10mm以上おとりください。

①巾木 AF-01H
¥1,300/枚

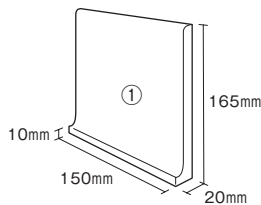

②出隅 AF-01D
¥1,300/枚

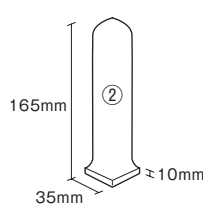

③入隅 AF-01I
¥1,300/枚

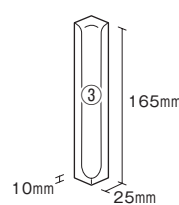

○	○	○	○	○	○	×	10mm以上

寸法誤差あり
高温焼成のため寸法誤差あり

サイズ (mm)	m ² 枚数	ケース入数 (枚)	ケース重量 (kg)	設計価格	設計価格(ケース)
150×150×10	44	44	22.44	¥8,800/m ²	¥8,800

● タイルメンテナンスについてはP.461をご確認ください。 ● 製造上、寸法に生産誤差(カリバー)があります。 ● グリップタイルをご使用の場合でも、常時水がかかる場所やスロープ部などの勾配がある場所ではすべりやすくなりますので、ご注意ください。 ● 施工後のクレームはお受けできませんのであらかじめご了承ください。



施工イメージ 外床:アイボリー (XS-309M3)

コルト
Corto

MORE IMAGES



大胆なテクスチャーと豊富なカラーバリエーションが多くの人を魅了します。
割り肌の表情が微妙な陰影を生み、小ぶりながらも味わい深さも感じさせられる 300 角タイル。
ノンスリップ加工が施してあるので住宅の玄関、テラスなどにおすすめです。



自然な割肌面が力強さを感じさせます

スレートタイプ (グリップ)

アイボリー ベージュ サーモン ブラック

299mm

299mm

1 XS-309M3
2 XS-309R1
3 XS-309R2

1 XS-341M3
2 XS-341R1
3 XS-341R2

1 XS-310M3
2 XS-310R1

1 XS-371M3
2 XS-371R1

ブラウン

ライトグレー

ダークグレー

1 XS-302M3
2 XS-302R1

1 XS-308M3
2 XS-308R1
3 XS-308R2

1 XS-307M3
2 XS-307R1

2 一辺面取 3 二辺面取

小叩きタイプ (グリップ)

アイボリー ベージュ サーモン ライトグレー

1 XB-309M3

1 XB-341M3

1 XB-310M3

1 XB-308M3

ブラック

1 XB-371M3

○	○	○	◎	◎	◎	×	5mm以上

床への施工は
アド・クリップ工法推奨

寸法ロットなし
サイドシャープ加工

サイズ (mm)	m ² 枚数	ケース入数 (枚)	ケース重量 (kg)	設計価格	設計価格(ケース)
1 299 × 299 × 7.5	11.11	11	15.3	¥4,900/m ²	¥4,851
2 299 × 299 × 7.5	11.11	11	15.3	¥6,900/m ²	¥6,831
3 299 × 299 × 7.5	11.11	11	15.3	¥7,000/m ²	¥6,930

品質特性

項目	規格	数値
吸水率	ISO 10545-3	0.16% 以下
耐荷重性	ISO 10545-4	40N/mm ² 以上
耐凍害性	ISO 10545-12	変化なし
耐薬品性	ISO 10545-13	変化なし
すべり値	ドイツ規格 DIN 51130	R10
	JIS A 1509-12 C.S.R 値 (水 + ダスト) + ゴムシート	0.52 ~ 0.54 (スレート) 0.53 ~ 0.55 (小叩き)

● タイルメンテナンスについてはP.461をご確認ください。 ● グリップタイルをご使用の場合でも、常時水がかかる場所やスロープ部などの勾配がある場所ではすべりやすくなりますので、ご注意ください。 ● 外床用(グリップ)を内床にご使用の場合は、汚れがつきやすくなるので注意してください。 ● 商品写真は印刷のため、現物とは若干色が異なります。 ● 施工後のクレームはお受けできませんのであらかじめご了承ください。



施工イメージ ホワイト (CH-WH)

シカゴ Chicago



MORE IMAGES



古くから建築とビジネスの街として知られるアメリカのシカゴをモチーフに誕生。

上品で洗練されたシックな色合いは、どのような空間も見事に引き立てる名サイドプレーヤー。

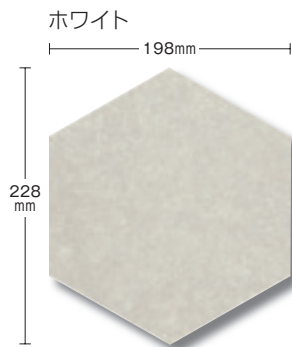

CH-WH (マット)



CH-TA (マット)



CH-GU (マット)



CH-BL (マット)



CH-GR (マット)

寸法誤差あり
高温焼成のため寸法誤差あり

内壁	内床	外壁	外床	耐凍害	重歩行	駐車場	目地幅
○	○	○	×	○	○	×	3mm以上

サイズ (mm)	m ² 枚数	ケース入数 (枚)	ケース重量 (kg)	設計価格	設計価格 (ケース)
198×228×10	28.57	24	30.3	¥9,700/m ²	¥8,136

品質特性

項目	規格	数値
吸水率	ISO 10545-3	0.5% 以下
耐荷重性	ISO 10545-4	35N/mm ² 以上
耐凍害性	ISO 10545-12	変化なし
耐薬品性	ISO 10545-13	変化なし
すべり値	ドイツ規格 DIN 51130	R9

● タイルメンテナンスについてはP.461をご確認ください。 ● 必ず標準目地幅を確保のうえ、調整可能な割付としてください。 ● 内床タイル (マット、磨きタイプ) をご使用の際、履物や床が濡れているとすべりやすくなります。足拭きマットを設置するなど履物の裏が濡れてすべらないように注意してください。 ● 商品写真は印刷のため、現物とは若干色が異なります。 ● 施工後のクレームはお受けできませんのであらかじめご了承ください。



施工イメージ リップルブルー (LCC-8066)

マーレ モザイク Mare Mosaic

MORE IMAGES



美しいプールはモザイクタイルで決まる
太陽の光と澄んだプールの水が、モザイクタイルと美しく
調和しデザイン性をいっそう引き立てます。
豊富なカラーバリエーションが楽しめます。

カリブシリーズ

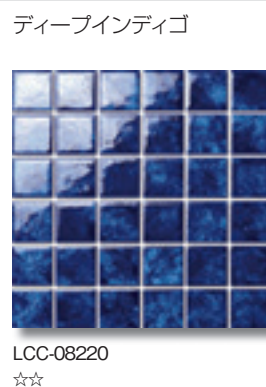
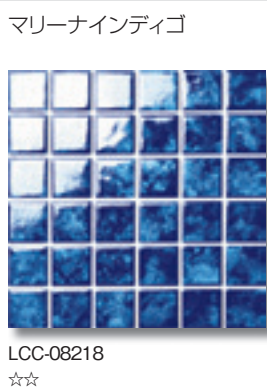
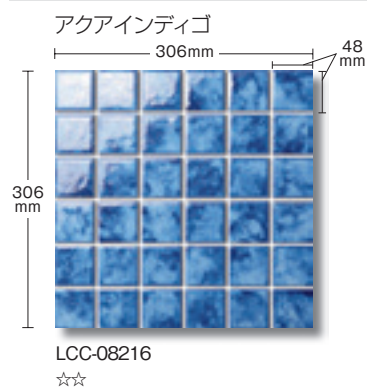

ソウルシリーズ

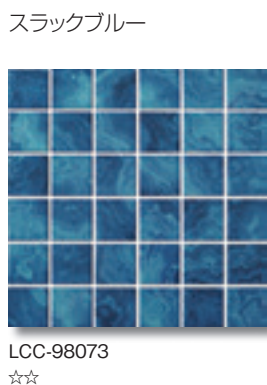
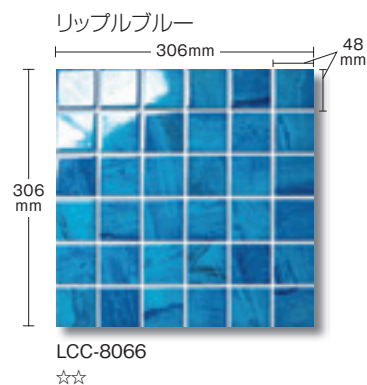

サイズ (mm)	m ² 枚数	ケース入数(枚)	ケース重量(kg)	設計価格	設計価格(ケース)
306 × 306 × 6	10.68	20	22	¥2,900/シート	¥58,000

内壁	内床	外壁
<input type="checkbox"/>	<input type="checkbox"/>	<input type="checkbox"/>

☆印の商品をご注文の際は在庫、納期等お問い合わせください。

● ケース単位での販売となります。 ● メンテナンスには、酸性の洗剤・クレンザーは使用しないでください。 ● 切断する場合には、タイルカッター・ガラスカッターを使用し、切断面は砥石で研磨して、けがのないようご注意ください。サンダーによる切断は、製品の破損・事故の原因となり大変危険ですのでご注意ください。 ● 火力の強い厨房の壁面には、ご使用できません。 ● 商品写真は印刷のため、現物とは若干色が異なります。 ● 施工後のクレームはお受けできませんのであらかじめご了承ください。

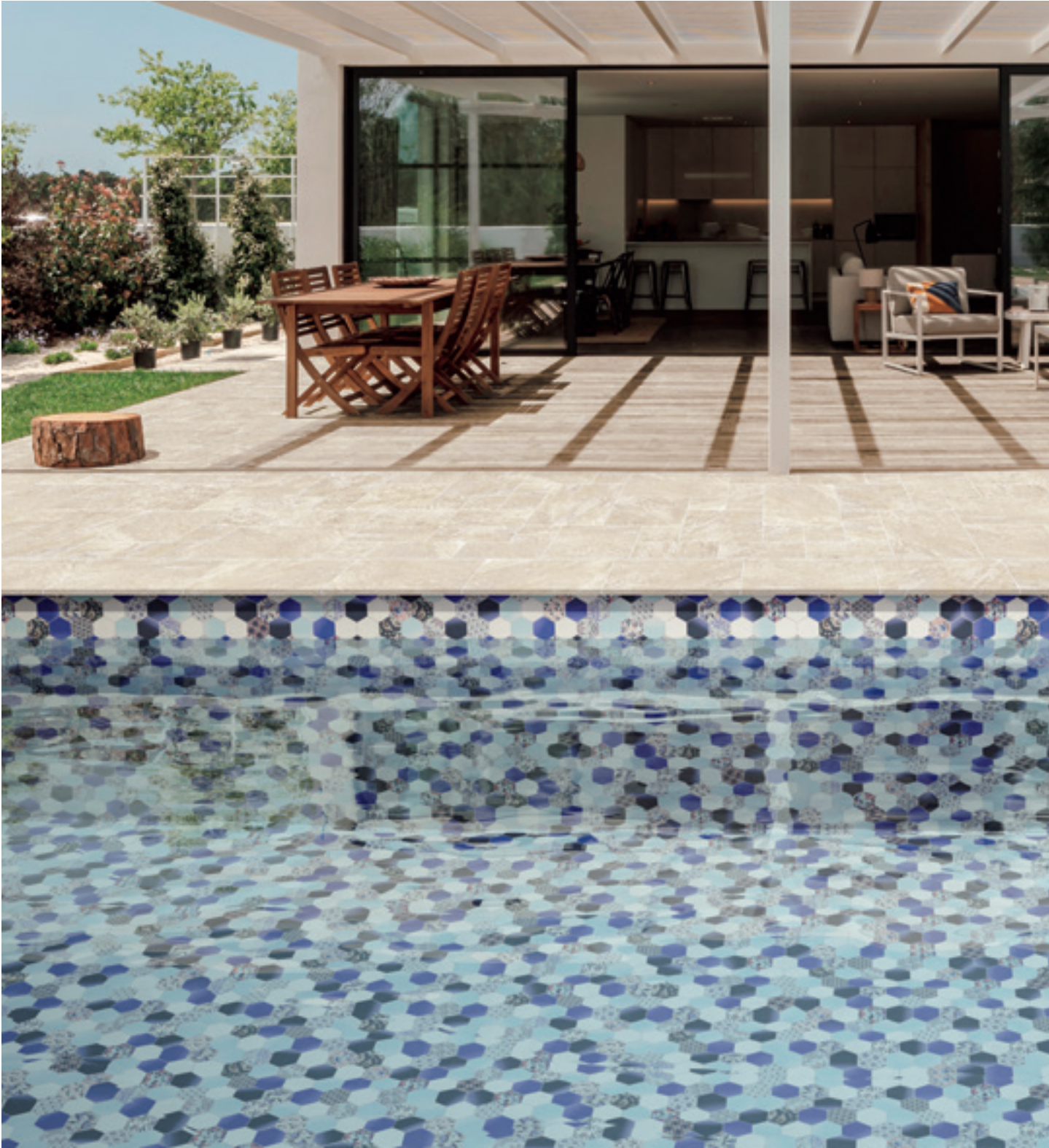

施エイメージ ヌーボブルー (HE-NOBL)

ヘックス
Hex



Decora

MORE IMAGES



アンティークを感じる色合いとデザインが魅力のタイル。
ヘキサゴンの特徴的な形とピースごとに濃淡や柄模様が違うデザインが、
アクセントとして楽しめます。



ホワイト

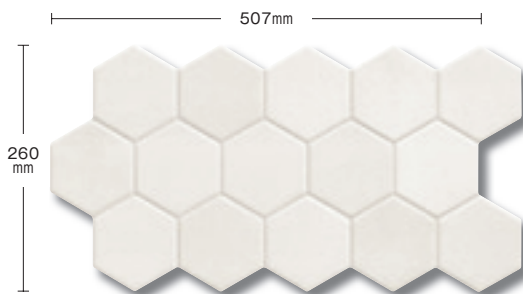

HE-WH (マット)

目地幅 1mm

ヌーボ グリーン



HE-NOGR (マット)

目地幅 1mm

ストーンヘンジ フロスト



HE-STFR (マット)

目地幅 1mm

ヌーボ ブルー

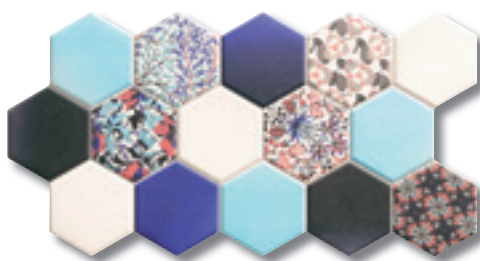

HE-NOBL (マット)

目地幅 1mm

ストーンヘンジ アース

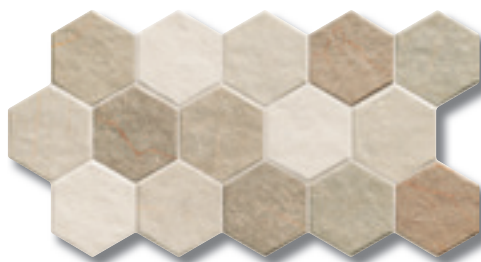

HE-STEА (マット)

目地幅 1mm

内壁	内床	外壁	外床	耐凍害	重歩行	駐車場	目地幅
◎	◎	○	×	◎	○	×	約1mm

寸法誤差あり
高温焼成のため寸法誤差あり

サイズ (mm)	m ² 枚数	ケース入数 (枚)	ケース重量 (kg)	設計価格	設計価格 (ケース)
260×507×10	7.37	7	19.5	¥9,200/m ²	¥8,736

焼成による寸法誤差があります。必ず標準目地幅1mmを確保のうえ、調整可能な割付としてください。

- タイルメンテナンスについてはP.461をご確認ください。
- 内床タイル (マット、磨きタイプ) をご使用の際、履物や床が濡れているとすべりやすくなります。足拭きマットを設置するなど履物の裏が濡れてすべらないように注意してください。
- 商品写真は印刷のため、現物とは若干色が異なります。
- 施工後のクレームはお受けできませんのであらかじめご了承ください。

品質特性

項目	規格	数値
吸水率	ISO 10545-3	0.5% 以下
耐荷重性	ISO 10545-4	35N/mm ² 以上
耐凍害性	ISO 10545-12	変化なし
耐薬品性	ISO 10545-13	変化なし
すべり値	ドイツ規格 DIN 51130	R9



施工イメージ CHNN-01M6

BN コレクション
BN Collection

MORE IMAGES



深みのある黒さが高級感を漂わせます。鉄工場から排出される鉄粉を再利用しています。
 総重量 60% を占めるこの鉄粉が、深みのある美しい黒色を生み出しています。

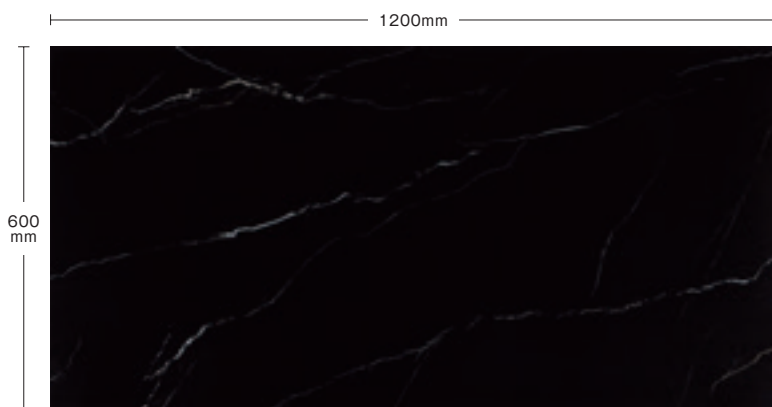

4 CHNN-01M612 (マット)

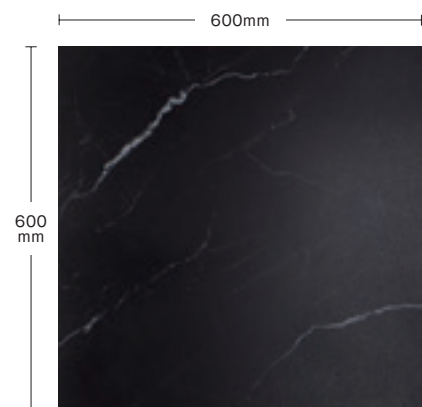

1 CHNN-01M6 (マット)

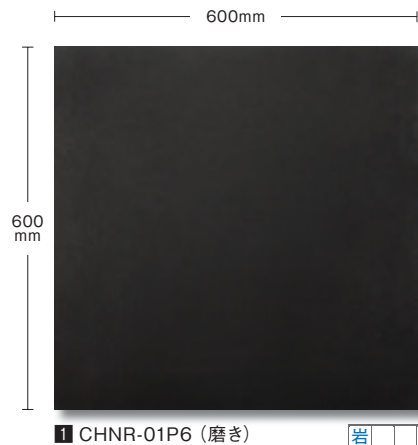

1 CHNR-01P6 (磨き)

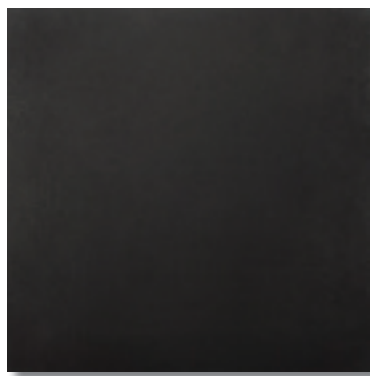

1 CHNR-01M6-P (マット)

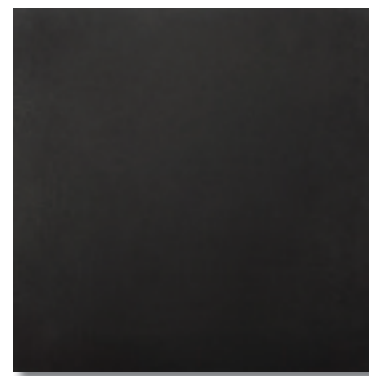

1 CHNR-01G6 (グリップ)

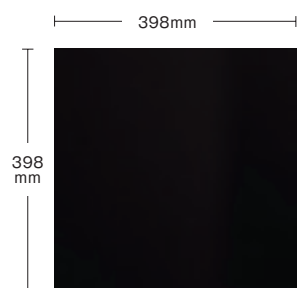

3 CHNR-01P4 (磨き)

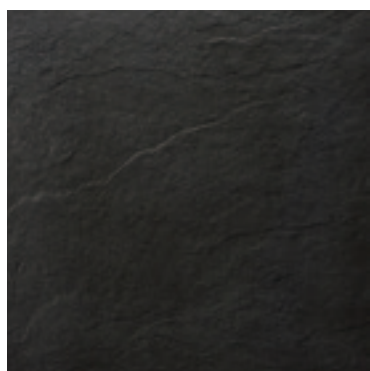

1 CHNS-01M6 (スレートマット)

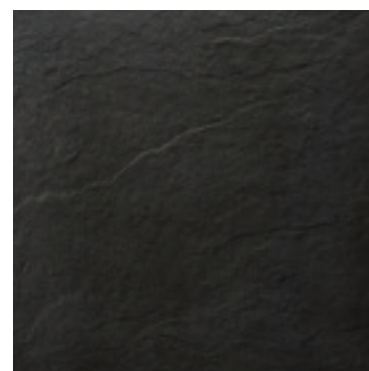

1 CHNS-01G6 (スレートグリップ)

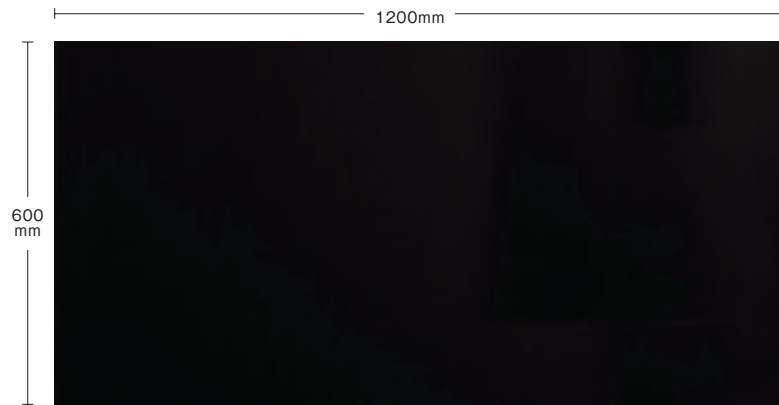

4 CHNR-01P612 (磨き)

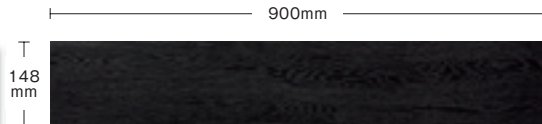

2 CHNW-01L915 (木目半磨き)



2 CHNW-01M915 (木目マット)



スレートマット 磨き・マット のみ		スレートグリップ、スレートグリップ・ グリップのみ、グリップのみ		床への施工は アド・クリップ工法推奨		エコ フレンドリー	
内壁	内床	外壁	外床	浴室床	耐凍害	重歩行	駐車場
○	○	○	○	○	○	○	×
							目地幅
							3mm以上
				壁面への施工は オオバンレール工法		寸法ロットなし サイドシャープ加工	

	サイズ (mm)	m ² 枚数	ケース入数 (枚)	ケース重量 (kg)	設計価格	設計価格(ケース)
1	600×600×9.3	2.78	4	35	¥7,500/m ²	¥9,496
2	148×900×10.3	7.41	8	31	¥8,800/m ²	¥9,490
3	398×398×10.3	6.25	8	36	¥7,800/m ²	¥9,984
4	600×1200×12.3	1.39	2	46	¥13,500/m ²	¥19,424

品質特性

項目	規格	数値
吸水率	ISO 10545-3	0.04%
耐荷重性	ISO 10545-4	46N/mm ²
耐凍害性	ISO 10545-12	変化なし
耐薬品性	ISO 10545-13	変化なし
すべり値	ドイツ規格 DIN 51130	R9
	JIS A 1509-12 C.S.R.値	0.51~0.52 (グリップ) 0.48~0.49 (マット)
	(水+ダスト+けい砂)+ ゴムシート	0.48~0.50 (スレートマット)
		0.46~0.48 (磨き)
		0.51~0.53 (スレートグリップ)
JIS A 1509-12 C.S.R.B.値	0.47~0.48 (半磨き)	
		0.70~0.82 (スレートグリップ) 0.92~0.98 (グリップ)

☆印の商品をご注文の際は在庫、納期等お問合せください。

● タイルメンテナンスについてはP.461をご確認ください。 ● マット仕上げは、半磨き仕上げや磨き仕上げに比べ汚れが目立ちやすくなる場合があります。予めサンプルでご確認ください。メンテナンスの際は、酸性、アルカリ性の入った物をご使用しないでください。表面劣化の原因となり汚れやすくなります。 ● 磨きタイルの場合、タイルの特性上の反りやねじれ、現場での施工誤差により映り込みが反射し、揺らぐ場合があります。 ● 内床タイル (マット、磨きタイプ) をご使用の際、履物や床が濡れているとすべりやすくなります。足ふきマットを設置するなど履物の裏が濡れてすべらないようにご注意ください。 ● グリップタイルをご使用の場合でも、常時水がかかる場所やスロープ部などの勾配がある場所ではすべりやすくなりますので、ご注意ください。 ● 外床用 (グリップ) を内床にご使用の場合は、汚れがつきやすくなるので注意してください。外床用 (グリップ) を内壁にご使用の場合は、表面にざらつきがあるため素肌や衣類のひっかかりにご注意ください。 ● 商品写真は印刷のため、現物とは若干色が異なります。 ● 施工後のクレームはお受けできませんのであらかじめご了承ください。

コクーン **NEW**
Cocoon 

MORE IMAGES



IN & OUT

ワイン樽で有名なスラヴォニアン・オークに
インスパイアされました。
ナチュラルでエレガント、シンプルでコンテンポラリーを
デザインコンセプトに、建築空間を温かく包み込みます。
マット&グリップ仕上げだけでなく、20mm 厚もご用意。
インテリアからエクステリアまで、
トータルコーディネートをお楽しみください。





施工イメージ グリー (AG-IP)



施工イメージ 上/内床:ジョイ (AG-IQ),外床:ジョイ(AG-N4) 下/床:グリー (AG-IP)

コクーン **NEW**

MORE IMAGES

Cocoon 



IN & OUT

ワイン樽で有名なスラヴォニアン・オークにインスパイアされました。
ナチュラルでエレガント、シンプルでコンテンポラリーをデザインコンセプト
に、建築空間を温かく包み込みます。

マット&グリップ仕上げだけでなく、20mm 厚もご用意。インテリアから
エクステリアまで、トータルコーディネートをお楽しみください。

マットのみ		グリップのみ					
							
内壁	内床	外壁	外床	耐凍害	重歩行	駐車場	目地幅
○	◎	○	◎	◎	◎	×	3mm以上

マット仕上げ



1 AG-IO (マット)

グリー

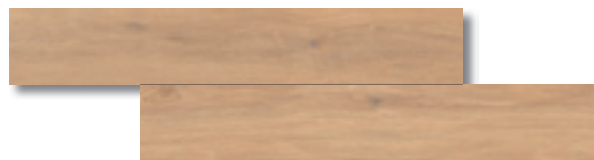

1 AG-IP (マット)

ジョイ

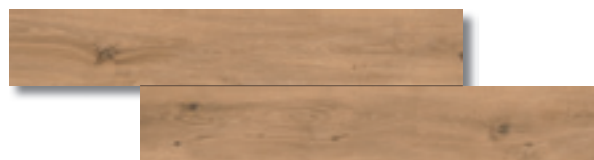

1 AG-IQ (マット)

ピース



1 AG-IS (マット)

イーズ

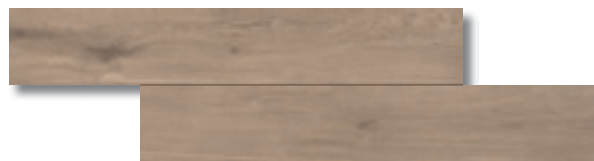

1 AG-IR (マット)

グリップ仕上げ

グリー

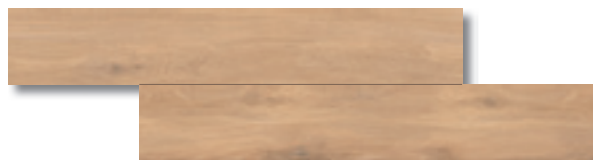

2 AG-N3 (グリップ)

ジョイ

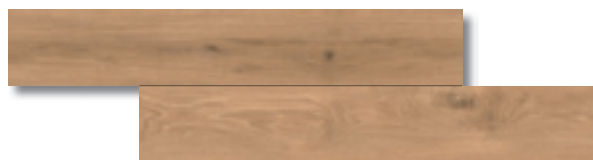

2 AG-N4 (グリップ)

イーズ

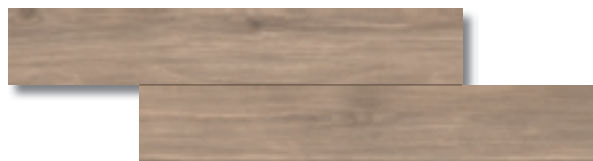

2 AG-N5 (グリップ)

タイルの貼り方

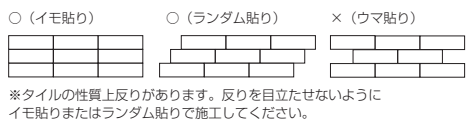

床への施工は
アド・クリップ工法推奨

寸法ロットなし
サイドシャープ加工

壁面への施工は
オオバンレール工法



V2



品質特性

項目	規格	数値
吸水率	ISO 10545-3	0.1% 以下
耐荷重性	ISO 10545-4	47N/mm ²
耐摩耗性	ISO 10545-6	155mm ³ 以下
耐凍害性	ISO 10545-12	変化なし
耐薬品性	ISO 10545-13	変化なし
すべり値	ドイツ規格 DIN 51130	R9(マット) R11(グリップ)

	サイズ (mm)	m ² 枚数	ケース入数 (枚)	ケース重量 (kg)	設計価格	設計価格 (ケース)
1	196×1195×9	4.17	6	31.1	¥12,800/m ²	¥18,414
2	196×1195×9	4.17	6	31.1	¥13,400/m ²	¥19,278

● グリップタイルをご使用の場合でも、常時水がかかる場所やスロープ部などの勾配がある場所ではすべりやすくなりますので、ご注意ください。● タイルメンテナンスについてはP.461をご確認ください。● タイルの性質上反りがあります。反りを目立たせないようにイモ貼りまたはランダム貼り（ずらし幅1/4程度）で施工してください。● 内床タイル（マット、磨きタイプ）をご使用の際、履物や床が濡れているとすべりやすくなります。足ふきマットを設置するなど履物の裏が濡れてすべらないように注意してください。● 商品写真は印刷のため、現物とは若干色が異なります。● 施工後のクレームはお受けできませんのであらかじめご了承ください。



施工イメージ イーズ (床中央: AG-IW 床左右: AG-IU)

ココーン 20 **NEW**
Cocoon 20 

MORE IMAGES



ワイン樽で有名なスラヴォニアン・オークにインスパイアされました。
ナチュラルでエレガント、シンプルでコンテンポラリーをデザインコンセプトに、建築空間を温かく包み込みます。
マット&グリップ仕上げだけでなく、20mm厚もご用意。
インテリアからエクステリアまで、トータルコーディネートをお楽しみください。



施工イメージ ジョイ (AG-IV)



内壁	内床	外壁	外床	耐凍害	重歩行	駐車場	目地幅
<input type="radio"/>	<input type="radio"/>	<input type="radio"/>	<input checked="" type="radio"/>	<input checked="" type="radio"/>	<input checked="" type="radio"/>	<input checked="" type="radio"/>	3mm以上

バサモル工法
対応

マルチフット工法
対応

エコ
フレンドリー

寸法ロットなし
サイドシャープ加工

V2

	サイズ (mm)	m ² 枚数	ケース入数 (枚)	ケース重量 (kg)	設計価格	設計価格(ケース)
1	596 × 596 × 20	2.78	2	32	¥23,400/m ²	¥16,834
2	297 × 1195 × 20	2.78	2	33	¥23,900/m ²	¥17,194

品質特性

項目	規格	数値
吸水率	ISO 10545-3	0.1% 以下
耐荷重性	ISO 10545-4	47N/mm ²
耐摩耗性	ISO 10545-6	155mm ³ 以下
耐凍害性	ISO 10545-12	変化なし
耐薬品性	ISO 10545-13	変化なし
すべり値	ドイツ規格 DIN 51130	R11

● グリップタイルをご使用の場合でも、常時水がかかる場所やスロープ部などの勾配がある場所ではすべりやすくなりますので、ご注意ください。 ● 外床用(グリップ)を内床にご使用の場合は、汚れがつきやすくなるので注意してください。外床用(グリップ)を内壁にご使用の場合は、表面にざらつきがあるため素肌や衣類のひっかかりにご注意ください。 ● 商品写真は印刷のため、現物とは若干色が異なります。 ● 施工後のクレームはお受けできませんのであらかじめご了承ください。



施工イメージ ベージュ (BZH-013G212)

メメント **NEW**

MORE IMAGES

Memento



IN & OUT

木のぬくもりを感じるテクスチャーとカラーバリエーション。
落ち着いた木目柄の中にわずかに入るノコ目柄が印象的です。

マットのみ		グリップのみ		グリップのみ					
内壁	内床	外壁	外床	浴室床	耐凍害	重歩行	駐車場	目地幅	
○	◎	○	◎	◎	◎	◎	×	3mm以上	

マット仕上げ

グリップ仕上げ



BZH-018M212 (マット)

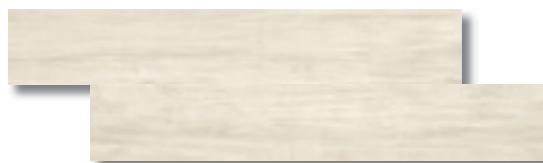

BZH-018G212 (グリップ)



ベージュ



BZH-013M212 (マット)



BZH-013G212 (グリップ)



ライトブラウン

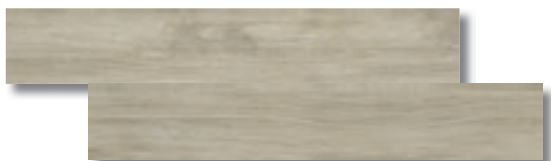

BZH-010M212 (マット)

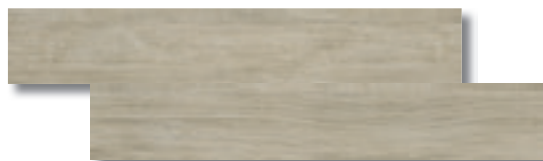

BZH-010G212 (グリップ)



グレー

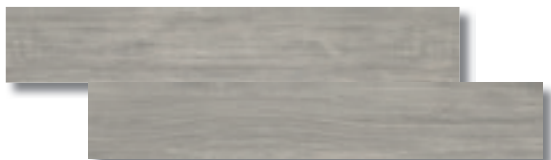

BZH-017M212 (マット)



BZH-017G212 (グリップ)



ブラウン

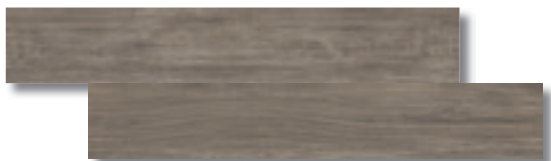

BZH-016M212 (マット)

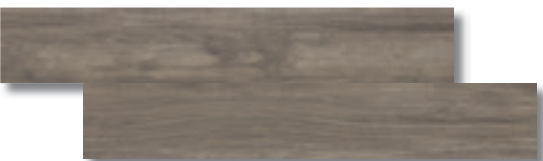

BZH-016G212 (グリップ)



タイルの貼り方

○ (イモ貼り) ○ (ランダム貼り) × (ウマ貼り)

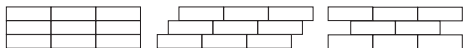

※タイルの性質上反りがあります。反りを目立たせないようにイモ貼りまたはランダム貼りで施工してください。

床への施工は
アド・クリップ工法推奨

壁面への施工は
オオバンレール工法

寸法ロットなし
サイドシャープ加工

サイズ (mm)	m ² 枚数	ケース入数 (枚)	ケース重量 (kg)	設計価格	設計価格(ケース)
197 × 1202 × 9	4.17	5	24.5	¥8,900/m ²	¥10,670

品質特性

項目	規格	数値
吸水率	ISO 10545-3	0.5% 以下
耐荷重性	ISO 10545-4	35N/mm ² 以上
耐摩耗性	ISO 10545-6	175mm ³ 以上
耐凍害性	ISO 10545-12	変化なし
耐薬品性	ISO 10545-13	変化なし
すべり値	ドイツ規格 DIN51130	R10 (マット) R11 (グリップ)

● グリップタイルをご使用の場合でも、常時水がかかる場所やスロープ部などの勾配がある場所ではすべりやすくなりますので、ご注意ください。● タイルメンテナンスについてはP.461をご確認ください。● タイルの性質上反りがあります。反りを目立たせないようにイモ貼りまたはランダム貼り（ずらし幅1/4程度）で施工してください。● 内床タイル（マット、磨きタイプ）をご使用の際、履物や床が濡れているとすべりやすくなります。足ふきマットを設置するなど履物の裏が濡れてすべらないように注意してください。● 商品写真は印刷のため、現物とは若干色が異なります。● 施工後のクレームはお受けできませんのであらかじめご了承ください。



施工イメージ オーク (AB-U1)

シラータ
Shirata 

MORE IMAGES



IN & OUT

木目の節や木肌にこだわり、優しく温かみある表情が魅力。
どんなシーンにもじっくり馴染むので、シンプルで落ち着いた雰囲気に最適です。
同色でマットとグリップ仕上げがあるので、室内から室外まで同色で仕上げることができます。

施工イメージ ノーチェ (AB-U2)



マット仕上げ

グリップ仕上げ



1 AB-U0 (マット)



1 AB-U1 (マット)



1 AB-U3 (マット)



1 AB-U2 (マット)



2 AB-UW (グリップ)



2 AB-UX (グリップ)



タイルの貼り方

○ (イモ貼り) ○ (ランダム貼り) × (ウマ貼り) ※タイルの性質上反りがあります。反りを目立たせないようにイモ貼りまたはランダム貼りで施工してください。

内壁	内床	外壁	外床	浴室床	耐凍害	重歩行	駐車場	目地幅	床への施工は アド・クリップ工法推奨	エコ フレンドリー
○	○	○	○	○	○	○	×	3mm以上	壁面への施工は オオバンレール工法	寸法ロットなし サイドシャープ加工

	サイズ (mm)	m ² 枚数	ケース入数 (枚)	ケース重量 (kg)	設計価格	設計価格(ケース)
1	196 × 1195 × 9	4.17	6	31	¥12,800/m ²	¥18,414
2	196 × 1195 × 9	4.17	6	31	¥13,400/m ²	¥19,278

品質特性

項目	規格	数値
吸水率	ISO 10545-3	0.1% 以下
耐荷重性	ISO 10545-4	35N/mm ² 以上
耐摩耗性	ISO 10545-6	145mm ³ 以下
耐凍害性	ISO 10545-12	変化なし
耐薬品性	ISO 10545-13	変化なし
すべり値	ドイツ規格 DIN51130	R10 (マット) R11 (グリップ)
	JIS A 1509-12 C.S.R 値 (水 + ダスト + けい砂) + ゴムシート	0.51 (グリップ)

● グリップタイルをご使用の場合でも、常時水がかかる場所やスロープ部などの勾配がある場所ではすべりやすくなりますので、ご注意ください。● タイルメンテナンスについてはP.461をご確認ください。● タイルの性質上反りがあります。反りを目立たせないようにイモ貼りまたはランダム貼り（ずらし幅1/4程度）で施工してください。● 内床タイル（マット、磨きタイプ）をご使用の際、履物や床が濡れているとすべりやすくなります。足ふきマットを設置するなど履物の裏が濡れてすべらないように注意してください。● 商品写真は印刷のため、現物とは若干色が異なります。● 施工後のクレームはお受けできませんのであらかじめご了承ください。



シラータ 20
Shirata 20 

MORE IMAGES



アウトドアタイルは、20mm厚タイルがこれからの新しいスタンダード。
天然木と変わらない風合いや美しさを感じられ、一枚ずつ違った味わい深い
表情が魅力です。厚さ 20mmの耐久性抜群で駅や駐車場にも使用可能です。

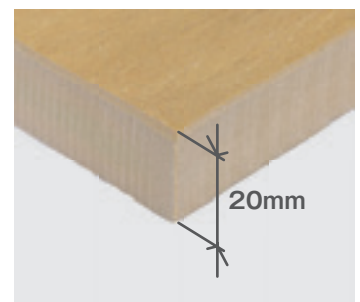



施工イメージ オーク (AB-7G)

オーク



AB-7G (グリップ)



防滑性

ノーチェ



AB-7H (グリップ)



防滑性



イタリアプライベート別荘 ノーチェ (AB-7H)

段鼻 (受注加工品)

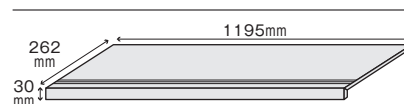

段鼻：品番の後ろに-DBを加えてください。
例) AB-7G-DB ¥21,800/枚

品質特性

項目	規格	数値
吸水率	ISO 10545-3	0.5% 以下
耐荷重性	ISO 10545-4	35N/mm ² 以上
耐摩耗性	ISO 10545-6	175mm ³ 以下
耐凍害性	ISO 10545-12	変化なし
耐薬品性	ISO 10545-13	変化なし
すべり値	ドイツ規格 DIN 51130	R11
	JIS A 1509-12 C.S.R 値 (水+ダスト+けい砂)+ ゴムシート	0.50 ~ 0.51

内壁	内床	外壁	外床	耐凍害	重歩行	駐車場	目地幅
○	○	○	◎	◎	◎	◎	3mm以上



マルチポイント工法
対応



寸法ロットなし
サイドシャープ加工



バサモル工法
対応

サイズ (mm)	m ² 枚数	ケース入数 (枚)	ケース重量 (kg)	設計価格	設計価格(ケース)
297×1195×20	2.78	2	33	¥23,900/m ²	¥17,194

- タイルメンテナンスについてはP.461をご確認ください。
- グリップタイルをご使用の場合でも、常時水がかかる場所やスロープ部などの勾配がある場所ではすべりやすくなりますので、ご注意ください。
- 外床用 (グリップ) を内床にご使用の場合は、汚れがつきやすくなるので注意してください。外床用 (グリップ) を内壁にご使用の場合は、表面にざらつきがあるため素肌や衣類のひっかかりにご注意ください。
- 商品写真は印刷のため、現物とは若干色が異なります。
- 施工後のクレームはお受けできませんのであらかじめご了承ください。



施工イメージ アーモンド (CS-741875-6)

パーケット ウッド

Parquet Wood

MORE IMAGES



IN & OUT

時間と一緒に変化する天然木の優しい色合いを再現。
やさしい色合いですのでインテリアにもエクステリアにも馴染みます。
グリップ仕上げは表面にノコメを入れ、何年も使い込んだような表情に仕上げています。

アーモンド (内床: CS-741875-6、外床: CS-742721) 現場名: 成田モデルハウス 設計: 住友不動産株式会社 製品企画室・style-j





施工イメージ ウォルナット (CS-741896)

マット仕上げ

ホワイト

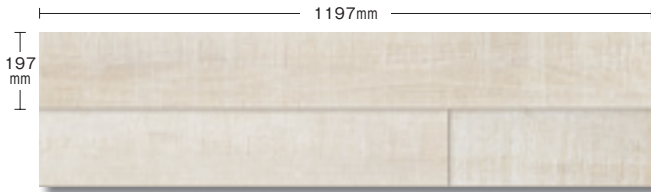

1 CS-741873-6 (マット)

グリップ仕上げ

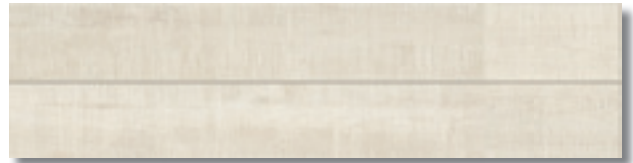

2 CS-742719 (グリップ)



グレー

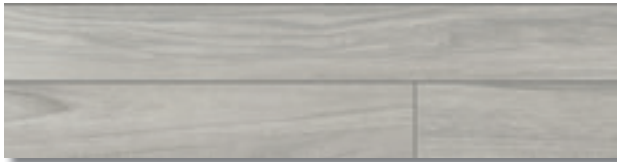

1 CS-741874-6 (マット)

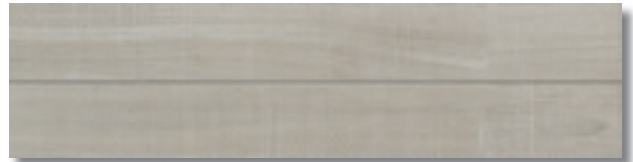

2 CS-742720 (グリップ)

☆☆☆☆



アーモンド

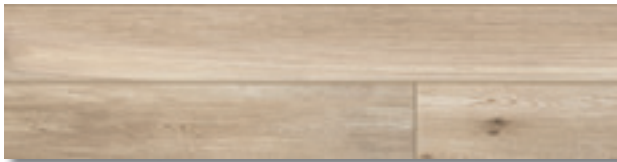

1 CS-741875-6 (マット)

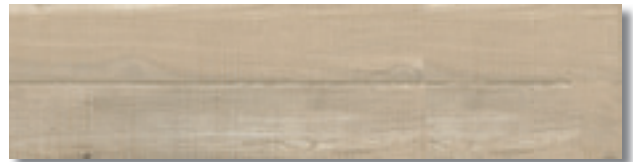

2 CS-742721 (グリップ)



ウォルナット



1 CS-741876-6 (マット)



2 CS-742722 (グリップ)



ダークブラウン



1 CS-741877-6 (マット)

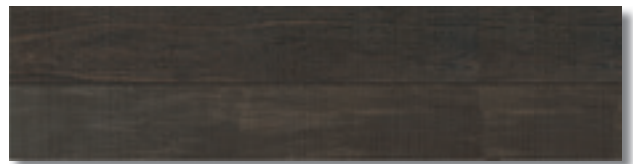

2 CS-742723 (グリップ)



パーケット ウッド

Parquet Wood

MORE IMAGES



IN & OUT

時間と一緒に変化する天然木の優しい色合いを再現。
やさしい色合いですのでインテリアにもエクステリアにも馴染みます。
グリップ仕上げは表面にノコメを入れ、何年も使い込んだような表情に仕上げています。

マットのみ		グリップのみ		グリップのみ					
内壁	内床	外壁	外床	浴室床	耐凍害	重歩行	駐車場	目地幅	
○	◎	○	◎	◎	◎	◎	×	3mm以上	



3 CS-741893 (マット)
☆☆☆☆

ウォルナット



3 CS-741894 (マット)
☆☆☆☆

ダークブラウン



3 CS-741895 (マット)
☆☆☆☆



3 CS-741896 (マット)
☆☆☆☆



3 CS-741897 (マット)
☆☆☆☆

カーサウッドモザイク

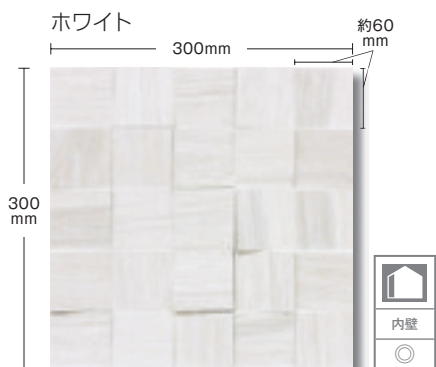

4 CS-742055 (マット)



4 CS-742057 (マット)

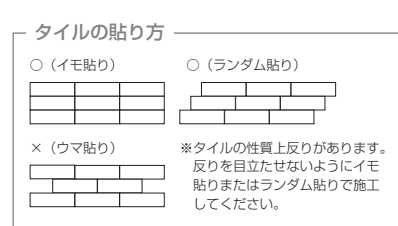

品質特性

項目	規格	数値
吸水率	ISO 10545-3	0.5% 以下
耐荷重性	ISO 10545-4	35N/mm ² 以上
耐摩耗性	ISO 10545-7	150mm ³
耐凍害性	ISO 10545-12	変化なし
耐薬品性	ISO 10545-13	変化なし

すべり値	ドイツ規格 DIN 51130	R9 (マット) R11 (グリッパ)
	JIS A 1509-12 C.S.R 値 (水 + タスト + けい砂) + ゴムシート	0.51 ~ 0.53 (グリッパ)
	JIS A 1509-12 C.S.R.B 値	0.94 ~ 1.03 (グリッパ)



床への施工は
アド・クリップ工法推奨

壁面への施工は
オオバンレール工法

寸法ロットなし
サイドシャープ加工

V3

	サイズ (mm)	m ² 枚数	ケース入数 (枚)	ケース重量 (kg)	設計価格	設計価格 (ケース)
1	197 × 1197 × 10	4.17	6	32.56	¥13,800/m ²	¥19,854
2	197 × 1197 × 10	4.17	6	32.56	¥14,400/m ²	¥20,718
3	797 × 797 × 10	1.56	2	30.43	¥17,300/m ²	¥22,178
4	300 × 300 × 10	11.11	—	1.9	¥7,200/シート	—

☆印の商品をご注文の際は在庫、納期等お問い合わせください。

● グリッパタイルをご使用の場合でも、常時水がかかる場所やスロープ部などの勾配がある場所ではすべりやすくなりますので、ご注意ください。● タイルメンテナンスについてはP.461をご確認ください。● タイルの性質上反りがあります。反りを目立たせないようにイモ貼りまたはランダム貼り（ずらし幅1/4程度）で施工してください。● 内床タイル（マット、磨きタイプ）をご使用の際、履物や床が濡れているとすべりやすくなります。足ふきマットを設置するなど履物の裏が濡れてすべらないように注意してください。● 商品写真は印刷のため、現物とは若干色が異なります。● 施工後のクレームはお受けできませんのであらかじめご了承ください。



施工イメージ アーモンド (CR-759956)

ハイウッド
Hi-wood 

MORE IMAGES



エレガントな木目柄が高級感を放ちます。新しい感性で、木目柄に光沢仕上げを施しました。
マットの質感とは異なり、光沢仕上げにすることで上品な高級感を醸し出します。



施工例イメージ



CR-759956 (光沢)





施工例イメージ

グレーオーク



CR-759955 (光沢)

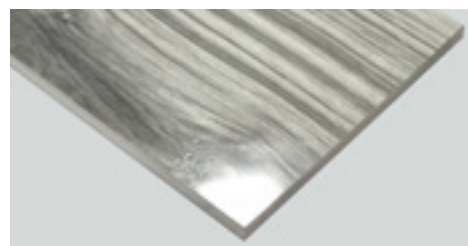

施工例イメージ

スモークオーク



CR-759958 (光沢)

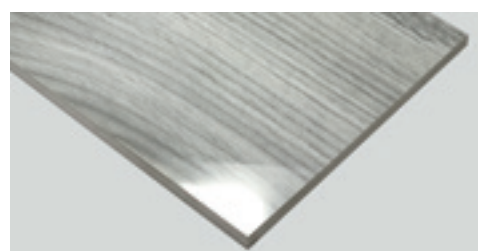

タイルの貼り方

○ (イモ貼り) ○ (ランダム貼り) × (ウマ貼り) ※タイルの性質上反りがあります。反りを自立たせないようにイモ貼りまたはランダム貼りで施工してください。

								床への施工は アド・クリップ工法推奨	
○	◎	○	×	◎	◎	×	3mm以上	壁面への施工は オオバンレル工法	寸法ロットなし サイドシャープ加工

サイズ (mm)	m ² 枚数	ケース入数 (枚)	ケース重量 (kg)	設計価格	設計価格(ケース)
197 × 1197 × 10	4.17	6	32.56	¥14,300/m ²	¥20,574

品質特性

項目	規格	数値
吸水率	ISO 10545-3	0.08%
耐荷重性	ISO 10545-4	50N/mm ² 以上
耐摩耗性	ISO 10545-7	クラス 4
耐凍害性	ISO 10545-12	変化なし
耐薬品性	ISO 10545-13	変化なし
	ドイツ規格 DIN 51130	R10
すべり値	JIS A 1509-12 C.S.R 値 (水 + ダスト + けい砂) + ゴムシート	0.51 ~ 0.52

● タイルメンテナンスについてはP.461をご確認ください。 ● タイルの性質上反りがあります。反りを自立たせないようにイモ貼りまたはランダム貼り（ずらし幅1/4程度）で施工してください。 ● 内床タイル（マット、磨きタイプ）をご使用の際、履物や床が濡れているとすべりやすくなります。足ふきマットを設置するなど履物の裏が濡れてすべらないように注意してください。 ● 商品写真は印刷のため、現物とは若干色が異なります。 ● 施工後のクレームはお受けできませんのであらかじめご了承ください。



床：オートムベージュ マット (BNM-3507K212) 現場名：HONDA ウェルカムプラザ青山 設計：本田技研工業株式会社・有限会社 Original Design

アドラス
Atlas

MORE IMAGES



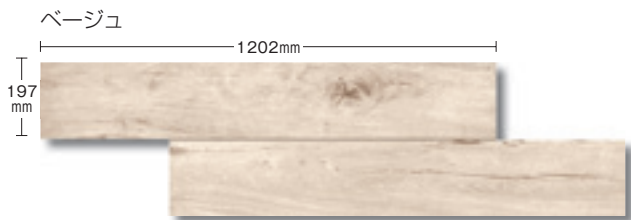

ベージュ
BNM-2507K212-M (マット)

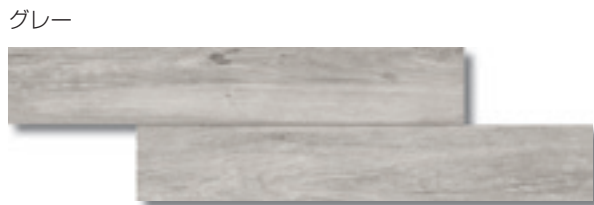

グレー
BNM-7507K212-M (マット)



オータムベージュ
BNM-3507K212-M (マット)

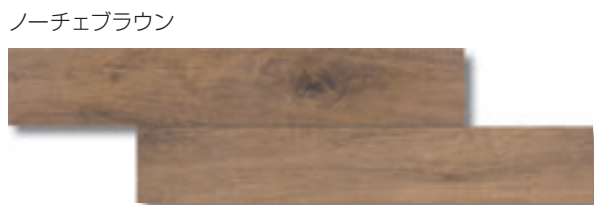

ノーチェブラウン
BNM-5507K212-M (マット)

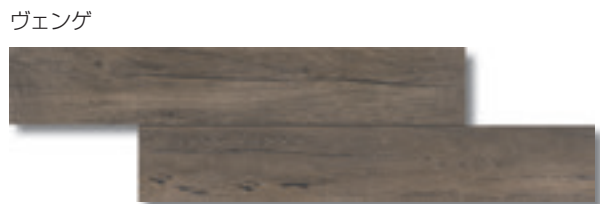

ヴェンゲ
BNM-6507K212-M (マット)

タイルの貼り方

○ (イモ貼り) ○ (ランダム貼り) × (ウマ貼り) ※タイルの性質上反りがあります。反りを目立たせないようにイモ貼りまたはランダム貼りで施工してください。

内壁	内床	外壁	外床	浴室床	耐凍害	重歩行	駐車場	目地幅
○	◎	○	×	×	◎	◎	×	3mm以上

床への施工は
アド・クリップ工法推奨

壁面への施工は
オオバンレル工法

寸法ロットなし
サイドシャープ加工

サイズ (mm)	m ² 枚数	ケース入数 (枚)	ケース重量 (kg)	設計価格	設計価格(ケース)
197 × 1202 × 9	4.17	5	24.5	¥8,900/m ²	¥10,670

品質特性

項目	規格	数値
吸水率	ISO 10545-3	0.5% 以下
耐荷重性	ISO 10545-4	35N/mm ² 以上
耐摩耗性	ISO 10545-6	175mm ³ 以上
耐凍害性	ISO 10545-12	変化なし
耐薬品性	ISO 10545-13	変化なし
すべり値	ドイツ規格 DIN51130	R10 (マット)

● タイルメンテナンスについてはP.461をご確認ください。 ● タイルの性質上反りがあります。反りを目立たせないようにイモ貼りまたはランダム貼り（ずらし幅1/4程度）で施工してください。 ● 内床タイル（マット、磨きタイプ）をご使用の際、履物や床が濡れているとすべりやすくなります。足ふきマットを設置するなど履物の裏が濡れてすべらないように注意してください。 ● 商品写真は印刷のため、現物とは若干色が異なります。 ● 施工後のクレームはお受けできませんのであらかじめご了承ください。



施エイメージ CHNW-01L915

BN ウッド
BN Wood

MORE IMAGES



空間をシックに引き締める存在感。
インテリアの家具とも調和し、シックにモダンに空間を引き締めます。
美しい漆黒の木目調が印象的です。

内壁	内床	外壁	外床	浴室床	耐凍害	重歩行	駐車場	目地幅
○	◎	○	×	×	◎	◎	×	3mm以上



施工イメージ CHNW-01L915

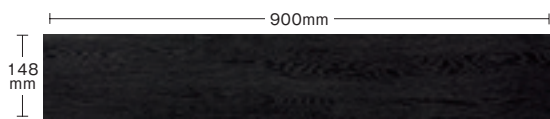

CHNW-01L915 (木目半磨ぎ)



CHNW-01M915 (木目マット)

☆☆☆☆



原材料

鉄工場から排出される鉄粉を再利用して作られています。総重量の60%を占めるこの鉄粉が、深みのある美しい黒色を生み出しています。

タイルの貼り方

○ (イモ貼り) ○ (ランダム貼り) × (ウマ貼り)



※タイルの性質上反りがあります。反りを目立たせないようにイモ貼りまたはランダム貼りで施工してください。

床への施工は
アド・クリップ工法推奨

エコ
フレンドリー

壁面への施工は
オオバンレール工法

寸法ロットなし
サイドシャープ加工

サイズ (mm)	m ² 枚数	ケース入数 (枚)	ケース重量 (kg)	設計価格	設計価格(ケース)
148×900×10.3	7.41	8	31	¥8,800/m ²	¥9,496

品質特性

項目	規格	数値
吸水率	ISO 10545-3	0.04%
耐荷重性	ISO 10545-4	46N/mm ²
耐凍害性	ISO 10545-12	変化なし
耐薬品性	ISO 10545-13	変化なし
	ドイツ規格 DIN 51130	R9
すべり値	JIS A 1509-12 C.S.R値 (水+ダスト+けい砂)+ ゴムシート	0.48~0.49 (マット) 0.48~0.52 (半磨ぎ)

☆印の商品をご注文の際は在庫、納期等お問い合わせください。

● タイルメンテナンスについてはP.461をご確認ください。 ● マット仕上げは、半磨ぎ仕上げや磨き仕上げに比べ汚れが目立ちやすくなる場合があります。予めサンプルでご確認ください。メンテナンスの際は、酸性、アルカリ性の入った物をご使用しないでください。表面劣化の原因となり汚れやすくなります。 ● 磨きタイルの場合、タイルの特性上の反りやねじれ、現場での施工誤差により映り込みが反射し、揺らぐ場合があります。 ● 内床タイル (マット、磨きタイプ) をご使用の際、履物や床が濡れているとすべりやすくなります。足ふきマットを設置するなど履物の裏が濡れてすべらないように注意してください。 ● 商品写真は印刷のため、現物とは若干色が異なります。 ● 施工後のクレームはお受けできませんのであらかじめご了承ください。

14・20mm 厚タイル

14,20mm Tile Series

ブラ 14 NEW	225
モルジュⅡ 14 NEW	233
リトス 14	235
ライムズ 14	237
ペルコルシーフレーム 20 NEW	243
マーベルトラベルティーン 20 NEW	247
プリマテック 20 NEW	249
ジオ 20 NEW	251
モルジュⅡ 20 NEW	253
ヨルド 20	255
バサルテック 20	257
クラッシュ 20	259
ピエトレ・ナチュラルレ 20	261
ピエトラ ネロ グリップ 20	263
コクーン 20 NEW	265
シラータ 20	267

14・20mm 厚タイル

14,20mm Tiles

車が乗っても安心な 14・20mm 厚タイル。

耐久性がはるかに高まりました。人通りの多い商業施設や駅・空港・駐車場など様々な場所に使用できます。



コンコース床：TS ストーン（特注 20mm タイル） 物件名：グランスタ東京（東京駅北通路他）
事業主：東日本旅客鉄道株式会社 撮影協力：東日本旅客鉄道株式会社



優れた防汚性・耐久性

エンジンオイルを使って実験をしてみました。

14mm・20mm
厚タイル

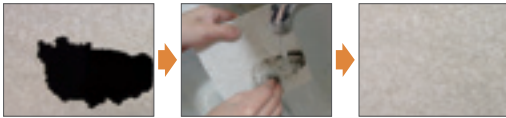

みかげ石

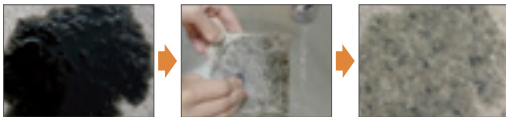

エンジンオイルをたらし、30分置きます。洗剤とスポンジを使ってこすり、水で洗い流しました。エンジンオイルでもこんなにキレイに落とせます！

吸水率が0.05%と非常に低いため、汚れがシミ込みません。汚れに強いので、駐車場にも安心してご使用いただけます。

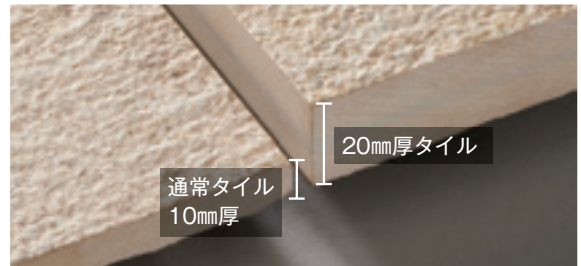

10mm厚と14・20mm厚比較

磁器質タイル	10mm厚	14mm厚	20mm厚
破壊荷重 (N)	2,405	8,090	16,250
曲げ破壊荷重 (N)	2,328	7,890	15,079



選べる施工方法

場所、用途に合わせて施工方法をお選びください。

アド・クリップ工法®

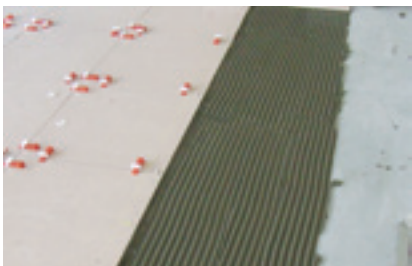

簡単に平滑な美しい床に仕上がります。段差ができにくいので、人通りが多くても安全です。

置敷き施工

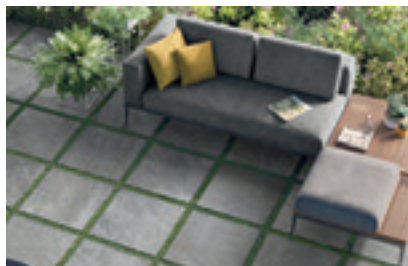

テラスなどに置くだけで施工ができます。外部でも滑りにくく、お庭に敷石としてもご使用いただけます。

マルチフット工法®

P.433



20mm厚タイルと組み合わせ、テラスやベランダにも施工ができます。

14,20mm Tiles Color Chart

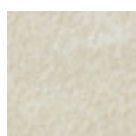
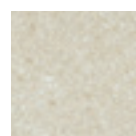
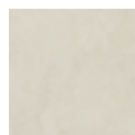
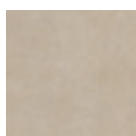
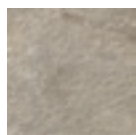
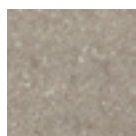
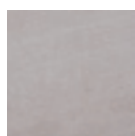
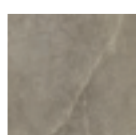
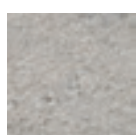
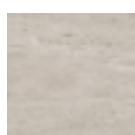
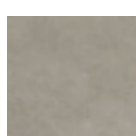
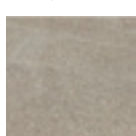
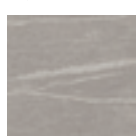
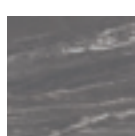
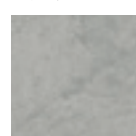
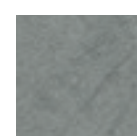
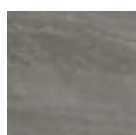
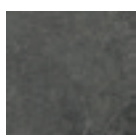
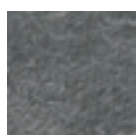
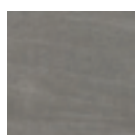
ホワイト系
WhiteモルジュII 14
ホワイト P.234ライズ 14
クレイホワイト P.238マーベトラベルティノ 20
ベインホワイト P.248プリマテック 20
プリマホワイト02 P.250モルジュII 20
ホワイト P.254비에트라ナチュラル레 20
ホワイト P.262ベージュ系
Beigeプラ 14
アイボリー P.229プラ 14
サンド P.230モルジュII 14
ベージュ P.234リツ 14
ムーン P.236ベルコルシーフレーム 20
トラベルチノベージュ P.246マーベトラベルティノ 20
ベインサンド P.248プリマテック 20
プリマベージュ02 P.250ジオ 20
アイボリー P.252ジオ 20
ベージュ P.252モルジュII 20
ベージュ P.254クラッシュ 20
ベージュ P.260비에트라ナチュラル레 20
クリーム P.262ブラウン系
Brownベルコルシーフレーム 20
インベリアルウォルナット P.246コクーン 20
ジョイ P.266コクーン 20
イーズ P.266シラータ 20
オーク P.268シラータ 20
ノーチェ P.268グレー系
Grayプラ 14
パール P.231プラ 14
グレー P.232モルジュII 14
グレー P.234ライズ 14
オイスターライトグレー P.239ライズ 14
スレートダークグレー P.240リツ 14
ストーン P.236リツ 14
デザート P.236ベルコルシーフレーム 20
ナイスグレー P.246ベルコルシーフレーム 20
プリマシルバー P.246マーベトラベルティノ 20
ベインパール P.248プリマテック 20
プリマグレー02 P.250ジオ 20
シルバー P.252ジオ 20
グレー P.252モルジュII 20
グレー P.254ヨルド 20
リバー P.256ヨルド 20
シー P.256バサルテック 20
ライトグレー P.258バサルテック 20
ダークグレー P.258クラッシュ 20
ライトグレー P.260비에트라ナチュラル레 20
フォシル P.262ブラック系
BlackモルジュII 14
ブラック P.234リツ 14
カーボン P.236ベルコルシーフレーム 20
コスミックブラック P.245モルジュII 20
ブラック P.254비에트라ナチュラル레 20
コール P.262비에트라 네로 그립 20
네로 P.264

ブラ 14 **NEW** MORE IMAGES

Pura 14



IN & OUT

長年愛され続けてきたライムストーン柄に最新の技術を吹き込みました。定番になった半磨き仕上げに加え、セーフタッチ技術と呼ばれるロールグリップを採用。手触りの良い表面で室内では優れた清掃性を、室外では安心の防滑性を発揮します。1つの仕上げで室内外対応、アドヴァンが提案する新しいスタイルです。

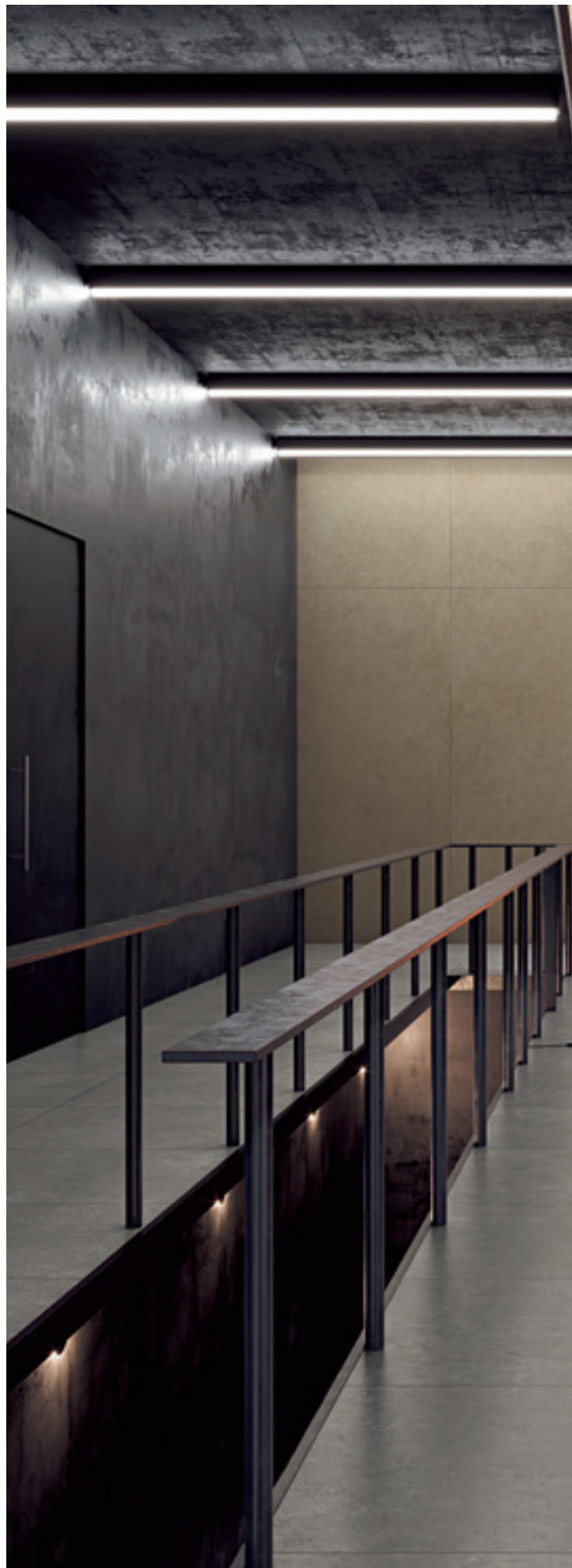



施工イメージ 壁：アイボリー (EK6PU-60) 床：グレー (EGGPR-H0)



施工イメージ 壁：サンド (EK6PU-80) 床：サンド (EGGPR-35)



施工イメージ 壁：パール (EK6PU-70) 床：パール (EGGPR-H2)



施工イメージ 床：サンド (EGGPR-35)



施工イメージ 壁：グレー (EK6PU-50) 床：グレー (EGGPR-05)

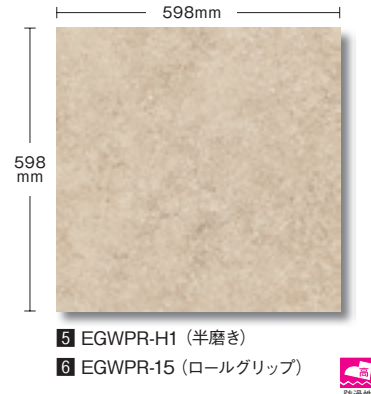
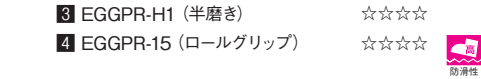

	内壁	内床	外壁	外床	耐凍害	重歩行	駐車場	目地幅
6.5mm	◎	○	○	×	◎	○	×	3mm以上
14mm	○	半磨のみ ◎	○	グリップのみ ◎	◎	×	グリップのみ ◎	3mm以上

IN & OUT

エコフレンドリー

寸法ロットなし
サイドシャープ加工

14mmのみ
バサモル工法
対応

☆印の商品をご注文の際は在庫、納期等お問い合わせください。

- 内床タイル (マット、磨きタイプ) をご使用の際、履物や床が濡れているとすべりやすくなります。足ふきマットを設置するなど履物の裏が濡れてすべらないようにご注意ください。
- グリップタイルをご使用の場合でも、常時水がかかる場所やスロープ部などの勾配がある場所ではすべりやすくなりますので、ご注意ください。● 外床用 (グリップ) を内床にご使用の場合は、汚れがつきやすくなるので注意してください。外床用 (グリップ) を内壁にご使用の場合は、表面にざらつきがあるため素肌や衣類のひっかかりにご注意ください。
- 商品写真は印刷のため、現物とは若干色が異なります。● 施工後のクレームはお受けできませんのであらかじめご了承ください。

サンド

パターン数 5

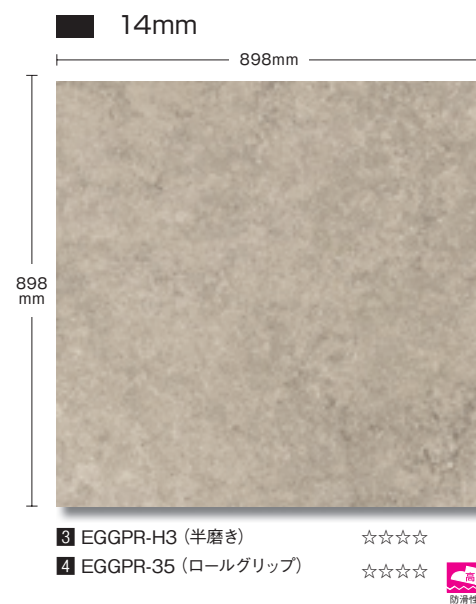

マイクロバンは、タイルの素地に銀イオンを練り込んで菌の繁殖を低下させる技術です。消毒と異なり、菌は繁殖できずに時間の経過とともに減っていきます。
※半磨き仕上げのみ。

	サイズ (mm)	m ² 枚数	ケース入数(枚)	ケース重量(kg)	設計価格	設計価格(ケース)
1	1198 × 2780 × 6.5	—	1	47.7	¥29,800/m ²	¥100,128
2	1198 × 1198 × 6.5	0.69	2	41.7	¥21,800/m ²	¥63,188
3	898 × 898 × 14	1.23	1	25.2	¥21,800/m ²	¥17,723
4	898 × 898 × 14	1.23	1	25.2	¥20,800/m ²	¥16,910
5	598 × 598 × 14	2.78	3	33.80	¥19,600/m ²	¥21,150
6	598 × 598 × 14	2.78	3	33.80	¥18,600/m ²	¥20,070

品質特性 (14mm)

項目	規格	数値
吸水率	ISO 10545-3	0.08%
耐荷重性	ISO 10545-4	52N/mm ²
耐摩耗性	ISO 10545-6	140mm ³
耐凍害性	ISO 10545-12	変化なし
耐薬品性	ISO 10545-13	変化なし
すべり値	ドイツ規格 DIN 51130	R11 (ロールグリップ)



■ EK6PU-70 (チーズマット) ☆☆☆☆

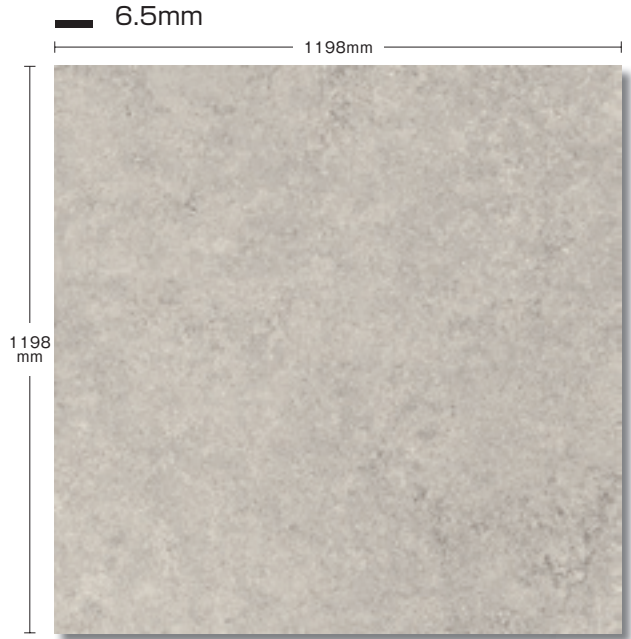

■ EK8PU-70 (チーズマット) ☆☆☆☆

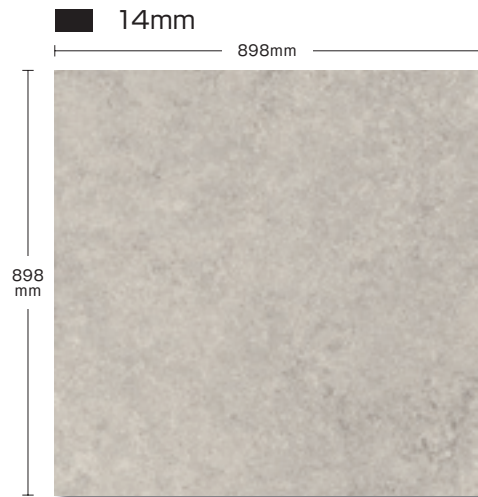

■ EGGPR-H2 (半磨き) ☆☆☆☆

■ EGGPR-25 (ロールグリップ) ☆☆☆☆

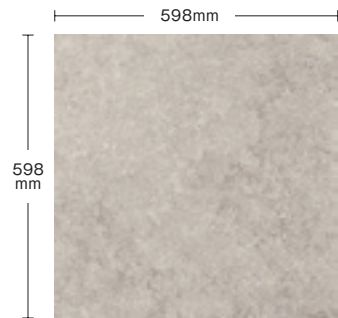

■ EGWPR-H2 (半磨き)

■ EGWPR-25 (ロールグリップ)



	内壁	内床	外壁	外床	耐凍害	重歩行	駐車場	目地幅
6.5mm	◎	○	○	×	◎	○	×	3mm以上
14mm	○	半磨のみ ◎	○	グリップのみ ◎	◎	×	グリップのみ ◎	3mm以上

IN & OUT

エコフレンドリー

寸法ロットなし
サイドシャープ加工

14mmのみ
バサモル工法
対応

☆印の商品をご注文の際は在庫、納期等お問い合わせください。

- 内床タイル (マット、磨きタイプ) をご使用の際、履物や床が濡れているとすべりやすくなります。足ふきマットを設置するなど履物の裏が濡れてすべらないようにご注意ください。
- グリップタイルをご使用の場合でも、常時水がかかる場所やスロープ部などの勾配がある場所ではすべりやすくなりますので、ご注意ください。 ● 外床用 (グリップ) を内床にご使用の場合は、汚れがつきやすくなるので注意してください。外床用 (グリップ) を内壁にご使用の場合は、表面にざらつきがあるため素肌や衣類のひっかかりにご注意ください。
- 商品写真は印刷のため、現物とは若干色が異なります。 ● 施工後のクレームはお受けできませんのであらかじめご了承ください。

グレー

パターン数 5

6.5mm MegaSlab

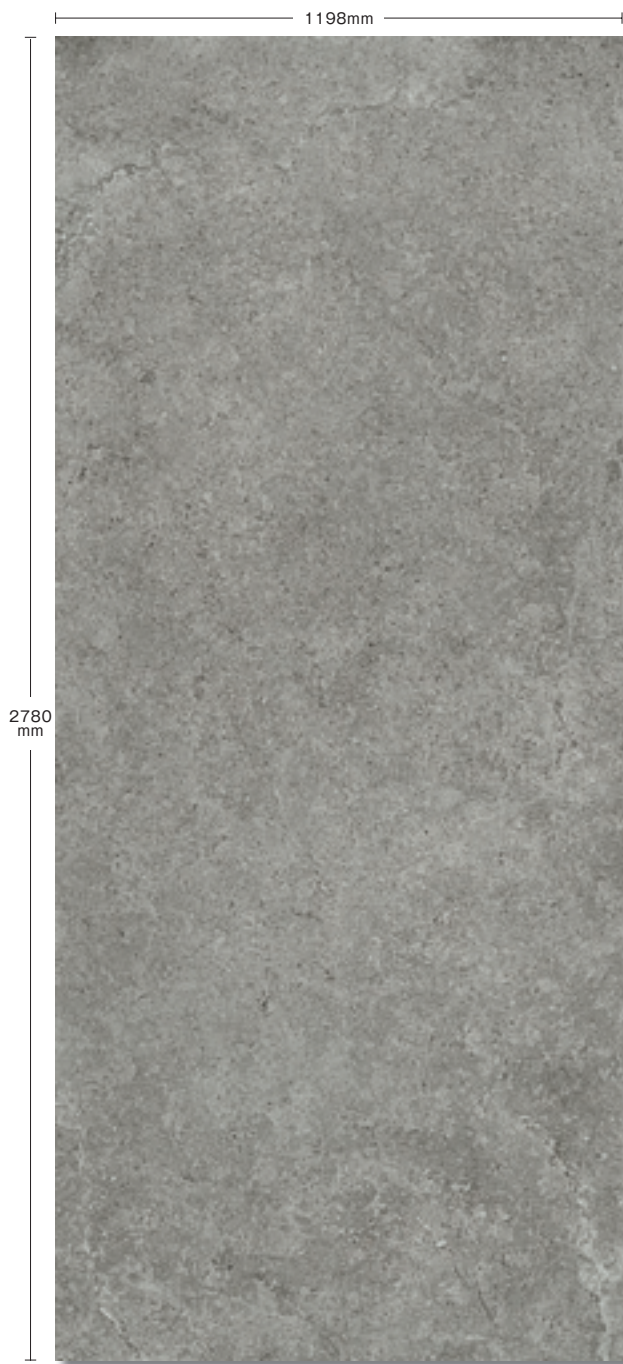

1 EK6PU-50 (チーズルマット)

☆☆☆☆

6.5mm

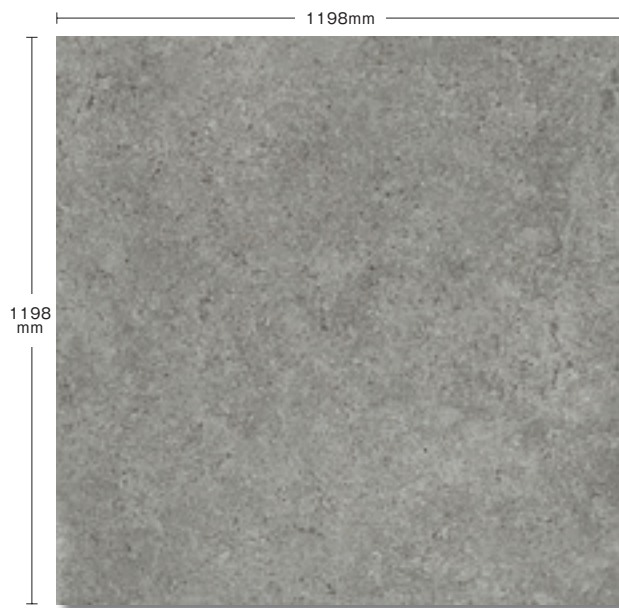

2 EK8PU-50 (チーズルマット)

☆☆☆☆

14mm

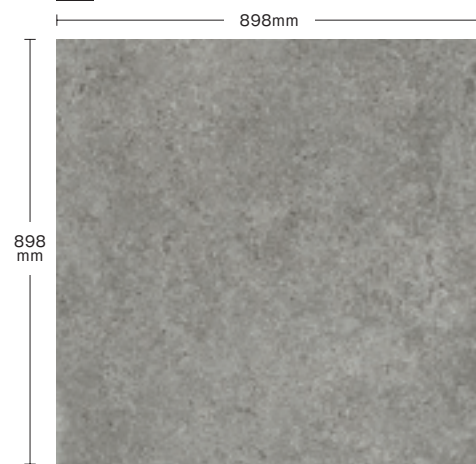

3 EGGPR-H0 (半磨き)

☆☆☆☆

4 EGGPR-O5 (ロールグリップ)

☆☆☆☆

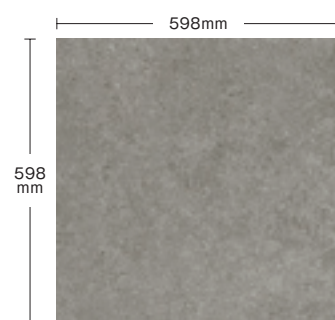

5 EGWPR-H0 (半磨き)

6 EGWPR-O5 (ロールグリップ)



マイクロバンは、タイルの素地に銀イオンを練り込んで菌の繁殖を低下させる技術です。消毒と異なり、菌は繁殖できずに時間の経過とともに減っていきます。
※半磨き仕上げのみ。

品質特性 (14mm)

	サイズ (mm)	m ² 枚数	ケース入数(枚)	ケース重量(kg)	設計価格	設計価格(ケース)
1	1198 × 2780 × 6.5	—	1	47.7	¥29,800/m ²	¥100,128
2	1198 × 1198 × 6.5	0.69	2	41.7	¥21,800/m ²	¥63,188
3	898 × 898 × 14	1.23	1	25.2	¥21,800/m ²	¥17,723
4	898 × 898 × 14	1.23	1	25.2	¥20,800/m ²	¥16,910
5	598 × 598 × 14	2.78	3	33.80	¥19,600/m ²	¥21,150
6	598 × 598 × 14	2.78	3	33.80	¥18,600/m ²	¥20,070

項目	規格	数値
吸水率	ISO 10545-3	0.08%
耐荷重性	ISO 10545-4	52N/mm ²
耐摩耗性	ISO 10545-6	140mm ³
耐凍害性	ISO 10545-12	変化なし
耐薬品性	ISO 10545-13	変化なし
すべり値	ドイツ規格 DIN 51130	R11 (ロールグリップ)



施工イメージ ページュ (BZC-6013G6)

モルジュⅡ 14 **NEW**
Morges II 14

MORE IMAGES



上品な色むらと天然石調の風合いが際立つ。
 天然石調の美しい色彩や一枚ずつ異なるテクスチャーが魅力。

内壁	内床	外壁	外床	耐凍害	重歩行	駐車場	目地幅 3mm以上
○	○	○	◎	◎	◎	◎	

寸法ロットなし
 サイドシャープ加工

バサモル工法
 対応

	サイズ (mm)	m ² 枚数	ケース入数 (枚)	ケース重量 (kg)	設計価格	設計価格(ケース)
1	600×600×14	2.78	3	35	¥11,800/m ²	¥12,732
2	299×600×14	5.56	6	35	¥11,800/m ²	¥12,732
3	299×299×14	11.11	9	26	¥11,800/m ²	¥9,558

品質特性

項目	規格	数値
吸水率	JIS A 1509-3	0.15%
耐荷重性	JIS A 1509-4	54.72N/mm ²
耐摩耗性	JIS A 1509-6	クラス 4
耐凍害性	ISO 10545-12	変化なし
耐薬品性	ISO 10545-13	変化なし
すべり値	ドイツ規格 DIN 51130	R11

ホワイト

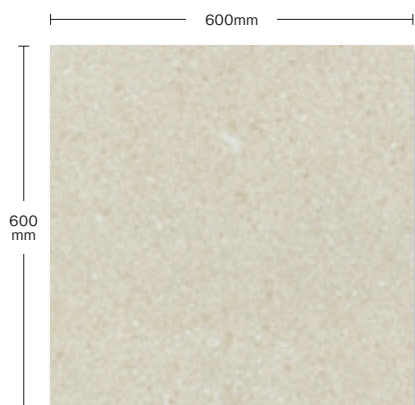

1 BZC-6018G6 (グリップ)

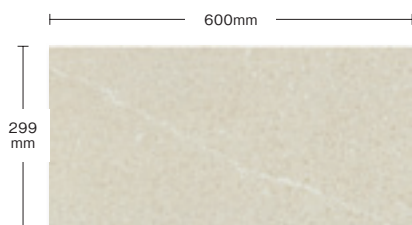

2 BZC-6018G36 (グリップ)

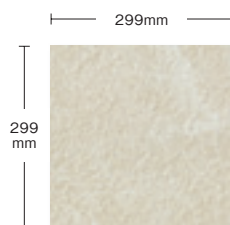

3 BZC-6018G3 (グリップ)



ベージュ



1 BZC-6013G6 (グリップ)



2 BZC-6013G36 (グリップ)



3 BZC-6013G3 (グリップ)



グレー



1 BZC-6010G6 (グリップ)



2 BZC-6010G36 (グリップ)



3 BZC-6010G3 (グリップ)



ブラック

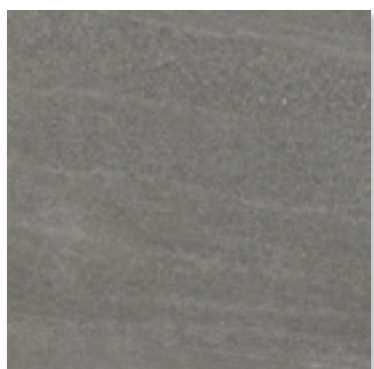

1 BZC-6019G6 (グリップ)

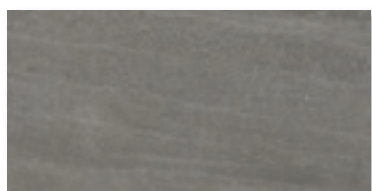

2 BZC-6019G36 (グリップ)



3 BZC-6019G3 (グリップ)



● タイルメンテナンスについてはP.461をご確認ください。 ● グリップタイルをご使用の場合でも、常時水がかかる場所やスロープ部などの勾配がある場所ではすべりやすくなりますので、ご注意ください。 ● 外床用（グリップ）を内床にご使用の場合は、汚れがつきやすくなるので注意してください。外床用（グリップ）を内壁にご使用の場合は、表面にざらつきがあるため素肌や衣類のひっかかりにご注意ください。 ● 商品写真は印刷のため、現物とは若干色が異なります。 ● 施工後のクレームはお受けできませんのであらかじめご了承ください。



施工イメージ 上/床：ムーン(EGWL-TP2) 下/床：ストーン(EGWL-T37)

リトス 14
Lithos 14 

MORE IMAGES



IN & OUT

歴史が語り継ぐ石の上品な風合いが、上質感ある雰囲気を醸し出します。時代や流行に流されない、天然石と変わらない本物の質感を肌で感じていただけます。
インとアウトをトータルで美しく仕上げることもできます。

段鼻（受注加工品）

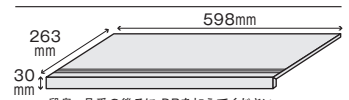

半磨きのみ		グリップのみ		グリップのみ			
内壁	内床	外壁	外床	耐凍害	重歩行	駐車場	目地幅
○	◎	○	◎	◎	◎	◎	3mm以上

半磨き仕上げ

ムーン



1 EGWL-TP2 (半磨き)

ストーン



1 EGWL-TP3 (半磨き)

デザート



1 EGWL-TP1 (半磨き)

カーボン



1 EGWL-TP0 (半磨き)

グリップ仕上げ

ムーン



2 EGWL-T27 (グリップ)

ストーン



2 EGWL-T37 (グリップ)

デザート

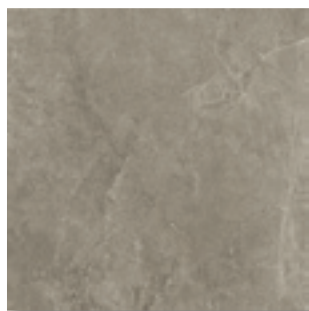

2 EGWL-T17 (グリップ)

カーボン

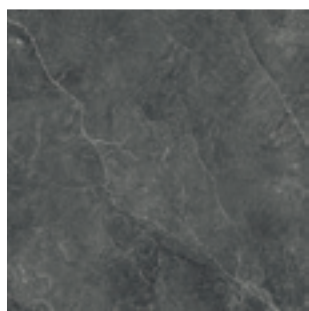

2 EGWL-T07 (グリップ)



マイクロバンは、タイルの素地に銀イオンを練り込んで菌の繁殖を低下させる技術です。消毒と異なり、菌は繁殖できずに時間の経過とともに減っていきます。
※半磨き仕上げのみ。

エコフレンドリー	壁面への施工は オオバンレール工法	寸法ロットなし サイドシャープ加工	バサモル工法 対応
----------	----------------------	----------------------	--------------

	サイズ (mm)	m ² 枚数	ケース入数 (枚)	ケース重量 (kg)	設計価格	設計価格 (ケース)
1	598×598×14	2.78	3	33.80	¥19,600/m ²	¥21,150
2	598×598×14	2.78	3	33.80	¥18,600/m ²	¥20,070

品質特性

項目	規格	数値
吸水率	ISO 10545-3	0.05% 以下
耐荷重性	ISO 10545-4	50N/mm ²
耐摩耗性	ISO 10545-6	143mm ³
耐凍害性	ISO 10545-12	変化なし
耐薬品性	ISO 10545-13	変化なし
すべり値	ドイツ規格 DIN 51130	R10 (半磨き) R11 (グリップ)
	JIS A 1509-12 C.S.R 値 (水+ダスト+けい砂)+ ゴムシート	0.51 ~ 0.54 (グリップ)

● タイルメンテナンスについてはP.461をご確認ください。 ● 内床タイル(マット、磨きタイプ)をご使用の際、履物や床が濡れているとすべりやすくなります。足ふきマットを設置するなど履物の裏が濡れてすべらないようにご注意ください。 ● グリップタイルをご使用の場合でも、常時水がかかる場所やスロープ部などの勾配がある場所ではすべりやすくなりますので、ご注意ください。 ● 外床用(グリップ)を内床にご使用の場合は、汚れがつきやすくなるので注意してください。外床用(グリップ)を内壁にご使用の場合は、表面にざらつきがあるため素肌や衣類のひっかかりにご注意ください。 ● 商品写真は印刷のため、現物とは若干色が異なります。 ● 施工後のクレームはお受けできませんのであらかじめご了承ください。



施エイメージ クレイホワイト (EG-XLS15P)

ライムズ 14
Limes 14 

MORE IMAGES



マイクロバンは、タイルの素地に銀イオンを練り込んで菌の繁殖を低下させる技術です。消毒と異なり、菌は繁殖できずに時間の経過とともに減っていきます。※半磨き仕上げのみ。

IN & OUT

高精細 3D エフェクトインクジェット技術を採用。半磨き仕上げとグリップ仕上げはほぼ同色なので、室内外でご使用いただくと統一感につながります。84 種類の異なる柄を持ち、ナチュラルな印象のタイルです。

クレイホワイト



1 EG-XLSH1P (半磨き)

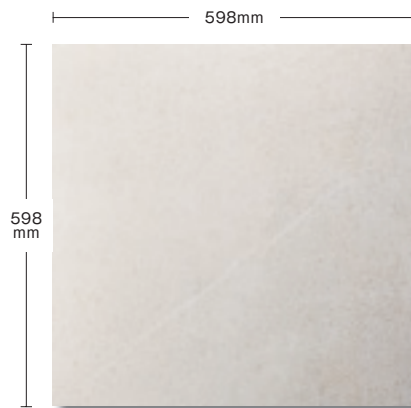

2 EG-WLSH1P (半磨き)

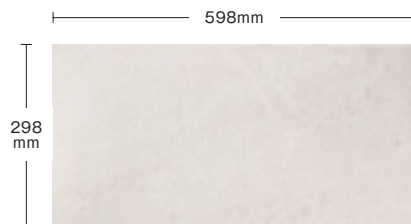

3 EG-LSH1P (半磨き)



4 EG-XLS15P (ラフグリップ)



5 EG-WLS15P (ラフグリップ)

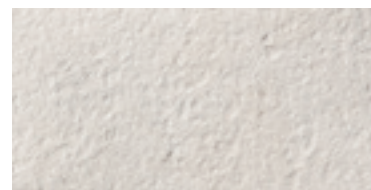

6 EG-LS15P (ラフグリップ)



段鼻 (受注加工品)

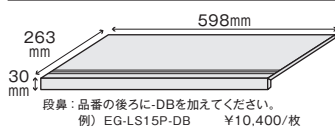

半磨きのみ		ラフグリップのみ			ラフグリップのみ		
○	◎	○	◎	◎	◎	◎	3mm以上

	壁面への施工は オオバンレール工法	寸法ロットなし サイドシャープ加工	バサモル工法 対応
--	----------------------	----------------------	--------------

	サイズ (mm)	m ² 枚数	ケース入数 (枚)	ケース重量 (kg)	設計価格	設計価格 (ケース)
1	598×1198×14	1.39	1	23.5	¥22,300/m ²	¥16,043
2	598×598×14	2.78	3	33	¥19,600/m ²	¥21,150
3	298×598×14	5.56	6	33	¥19,600/m ²	¥21,150
4	598×1198×14	1.39	1	23.5	¥21,300/m ²	¥15,323
5	598×598×14	2.78	3	33	¥18,600/m ²	¥20,070
6	298×598×14	5.56	6	33	¥18,600/m ²	¥20,070

品質特性

項目	規格	数値
吸水率	ISO 10545-3	0.05% 以下
耐荷重性	ISO 10545-4	50N/mm ² 以上
耐摩耗性	ISO 10545-6	134mm ³
耐凍害性	ISO 10545-12	変化なし
耐薬品性	ISO 10545-13	変化なし
すべり値	ドイツ規格 DIN 51130	R10 (半磨き) R11 (ラフグリップ)
	JIS A 1509-12 C.S.R 値 (水+タスト+けい砂)+ゴムシート	0.58 ~ 0.60 (ラフグリップ)
	JIS A 1509-12 C.S.R.B 値	0.88 ~ 0.92 (ラフグリップ)

● タイルメンテナンスについてはP.461をご確認ください。 ● 内床タイル (マット、磨きタイプ) をご使用の際、履物や床が濡れているとすべりやすくなります。足ふきマットを設置するなど履物の裏が濡れてすべらないようにご注意ください。 ● グリップタイルをご使用の場合でも、常時水がかかる場所やスロープ部などの勾配がある場所ではすべりやすくなりますので、ご注意ください。 ● 外床用 (グリップ) を内床にご使用の場合は、汚れが付きやすくなるので注意してください。外床用 (グリップ) を内壁にご使用の場合は、表面にざらつきがあるため素肌や衣類のひっかかりにご注意ください。 ● 商品写真は印刷のため、現物とは若干色が異なります。 ● 施工後のクレームはお受けできませんのであらかじめご了承ください。

オイスターライトグレー



1 EG-XLSH2P (半磨き)

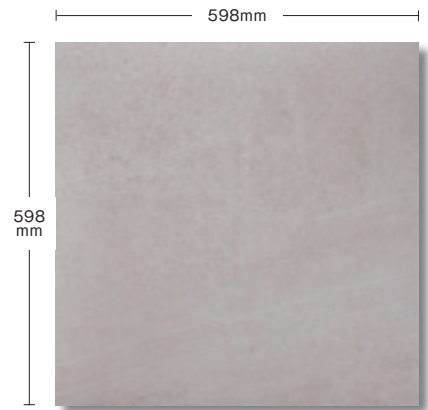

2 EG-WLSH2P (半磨き)



3 EG-LSH2P (半磨き)



4 EG-XLS25P (ラフグリップ)



5 EG-WLS25P (ラフグリップ)



6 EG-LS25P (ラフグリップ)

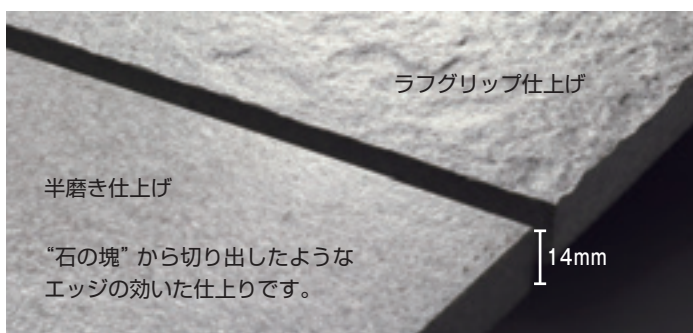

ライムズ 14
Limes 14

MORE IMAGES



IN & OUT



マイクロバンは、タイルの素地に銀イオンを練り込んで菌の繁殖を低下させる技術です。消毒と異なり、菌は繁殖できずに時間の経過とともに減っていきます。※半磨き仕上げのみ。

高精細 3D エフェクトインクジェット技術を採用。半磨き仕上げとグリップ仕上げはほぼ同色なので、室内外でご使用いただくと統一感につながります。84 種類の異なる柄を持ち、ナチュラルな印象のタイルです。

スレートダークグレー



1 EG-XLSH3P (半磨き)

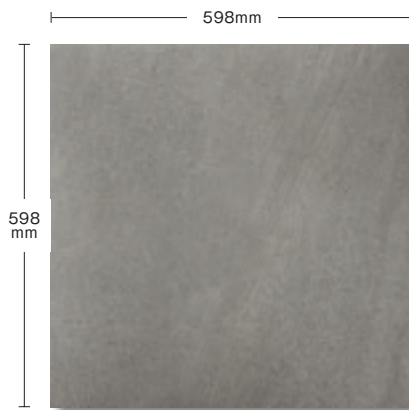

2 EG-WLSH3P (半磨き)

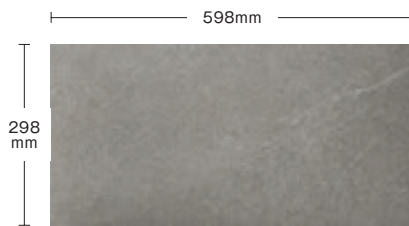

3 EG-LSH3P (半磨き)



4 EG-XLS35P (ラフグリップ)

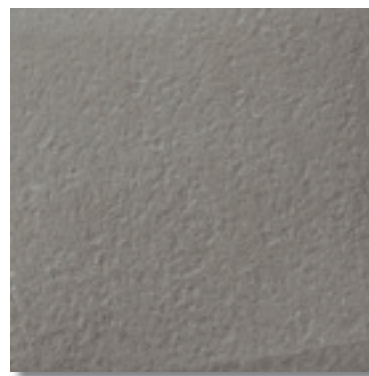

5 EG-WLS35P (ラフグリップ)

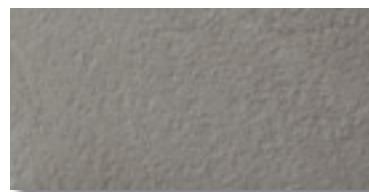

6 EG-LS35P (ラフグリップ)



段鼻 (受注加工品)

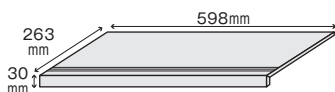

段鼻：品番の後ろに-DBを加えてください。
例) EG-WLS25P-DB ¥10,400/枚

半磨きのみ		ラフグリップのみ		ラフグリップのみ			
内壁	内床	外壁	外床	耐凍害	重歩行	駐車場	目地幅
○	◎	○	◎	◎	◎	◎	3mm以上

	壁面への施工は オオバンレール工法	寸法ロットなし サイドシャープ加工	バサモル工法 対応
--	----------------------	----------------------	--------------

サイズ (mm)	m ² 枚数	ケース入数 (枚)	ケース重量 (kg)	設計価格	設計価格 (ケース)
1 598×1198×14	1.39	1	23.5	¥22,300/m ²	¥16,043
2 598× 598 ×14	2.78	3	33	¥19,600/m ²	¥21,150
3 298× 598 ×14	5.56	6	33	¥19,600/m ²	¥21,150
4 598×1198×14	1.39	1	23.5	¥21,300/m ²	¥15,323
5 598× 598 ×14	2.78	3	33	¥18,600/m ²	¥20,070
6 298× 598 ×14	5.56	6	33	¥18,600/m ²	¥20,070

品質特性

項目	規格	数値
吸水率	ISO 10545-3	0.05% 以下
耐荷重性	ISO 10545-4	50N/mm ² 以上
耐摩耗性	ISO 10545-6	134mm ³
耐凍害性	ISO 10545-12	変化なし
耐薬品性	ISO 10545-13	変化なし
すべり値	ドイツ規格 DIN 51130	R10 (半磨き) R11 (ラフグリップ)
	JIS A 1509-12 C.S.R 値 (水+ダスト+けい砂)+ゴムシート	0.58 ~ 0.60 (ラフグリップ)
	JIS A 1509-12 C.S.R.B 値	0.88 ~ 0.92 (ラフグリップ)

- タイルメンテナンスについてはP.461をご確認ください。
- 内床タイル (マット、磨きタイプ) をご使用の際、履物や床が濡れているとすべりやすくなります。足ふきマットを設置するなど履物の裏が濡れてすべらないようにご注意ください。
- グリップタイルをご使用の場合でも、常時水がかかる場所やスロープ部などの勾配がある場所ではすべりやすくなりますので、ご注意ください。
- 外床用 (グリップ) を内床にご使用の場合は、汚れがつきやすくなるので注意してください。外床用 (グリップ) を内壁にご使用の場合は、表面にざらつきがあるため素肌や衣類のひっかかりにご注意ください。
- 商品写真は印刷のため、現物とは若干色が異なります。
- 施工後のクレームはお受けできませんのであらかじめご了承ください。

家族が過ごす大切な時間がもっと楽しめるスペースに

20mm Tile + マルチフット® 工法

接着剤不要

高さ調整可能

スピーディ施工

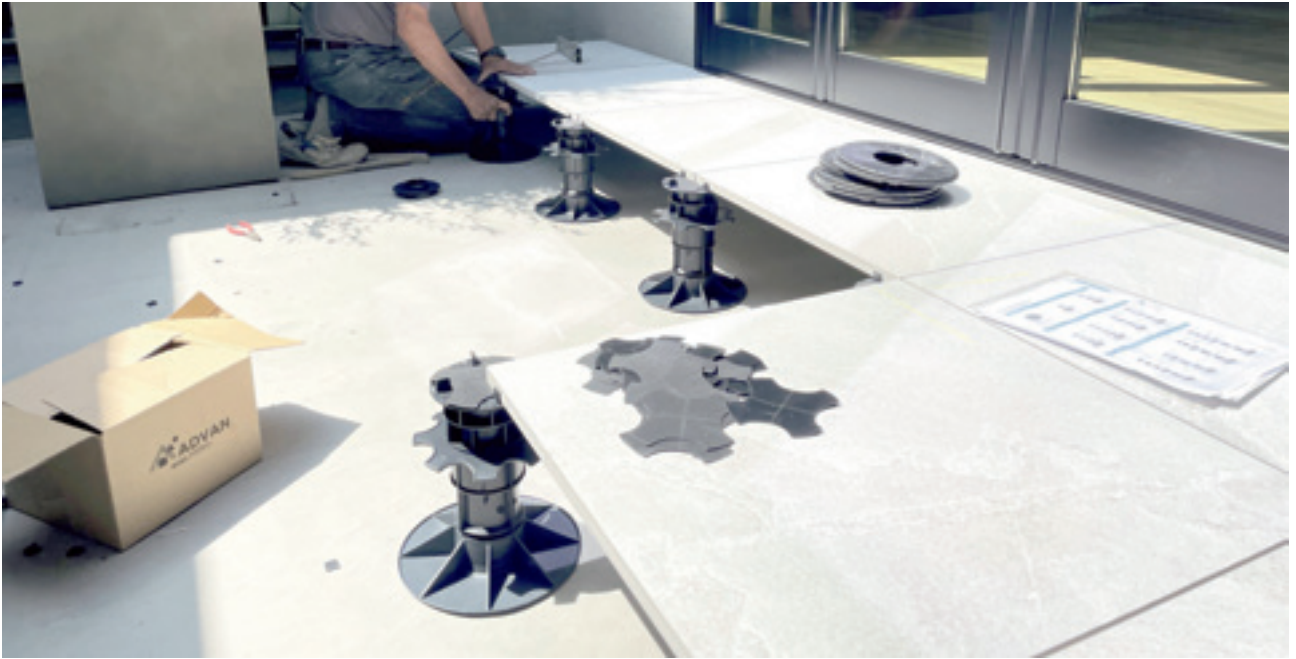

現場名: Private Terrace とつながる家 設計: 株式会社アセットリンク

マルチフット® 工法とは？

無段階調整式の樹脂（ポリプロピレン）製サポート材（束）です。

磁器タイル（20mm 厚、束施工対応品）やウッドデッキなどの、置敷き施工時の束としてご使用いただけます。樹脂製なので錆や腐食の心配もなく、安心して末永くご利用いただけます。無段階調整式によるスピーディーな設置と、確実なレベル調整をお約束。目地から流れ落ちる雨水はすばやくマルチフットの間を流れ、ドライな床面を実現します。

01 延長サポートを増やすだけで高さを延長できます。



02 波形プレートを回転させて、無段階に高さを調整できます。

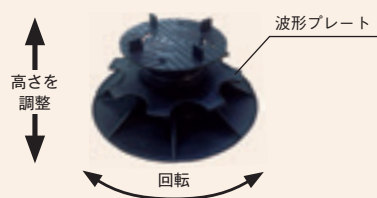

03 見た目すっきり！



床下に配管を通すことができ、見た目すっきりな空間を表現できます。

04 置敷き施工なので、防水下地に施工可能。



ビス止め不要！

05 勾配がある場所でも可能！



安定感抜群の専用勾配プレート
1枚の勾配2% = 1.1°



最大5枚まで重ねて使用
できます。

※マルチフット®工法では 14mm タイルは使用できません。

部材を組み合わせ、高さを自由に調整可能

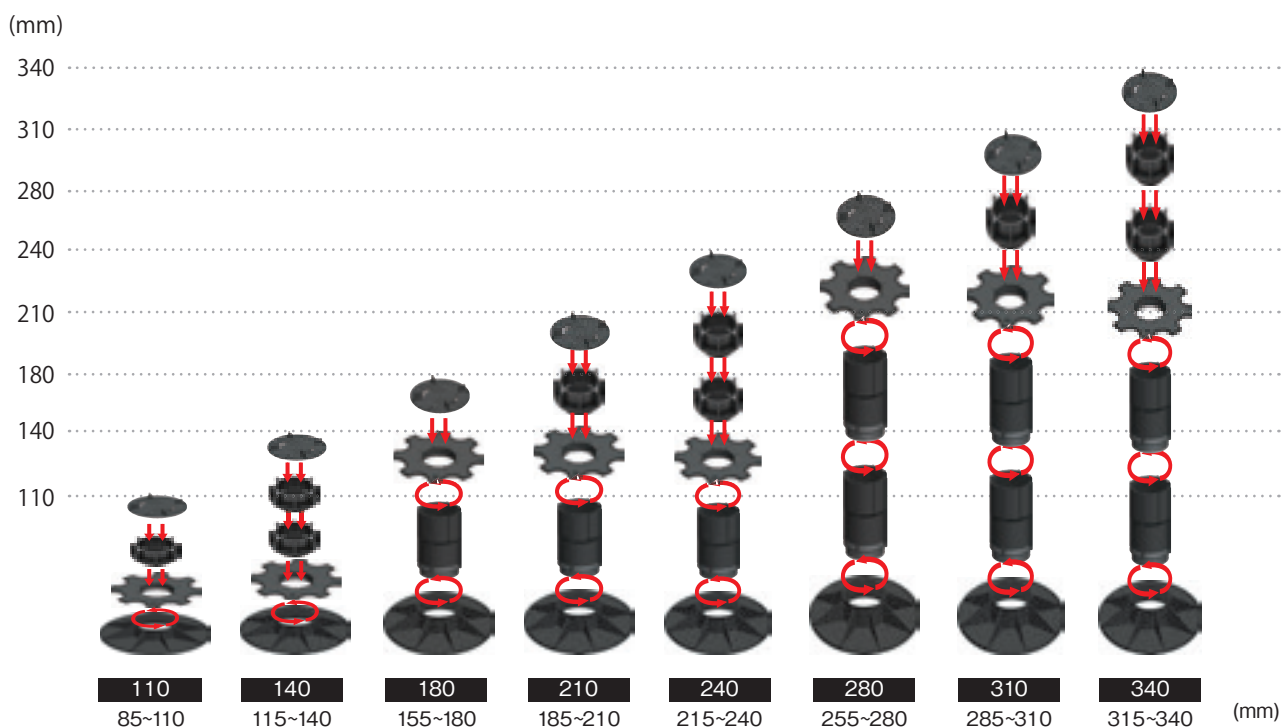

施工方法

マルチフットなら、20mmタイルと組み合わせ、
接着せず置敷き工法でスピーディーに施工が可能

3分でわかる動画



施工方法が動画で
わかりやすく
ご覧いただけます。

01

タイルの割り付けを決めます
マルチフットを設置してください



壁際にはコーナー材をご使用ください。

02

基準の高さに合わせて
タイルを置いていきます



基準の高さを決め、タイル設置します。

03

切物は 275mm以上に
割付けてください



壁際には必ずコーナー材をご使用ください。
切り物の幅は 275mm 以上にしてください。

04

目地幅、レベルの確認をして
ください。



高さが合わない場合は、調整してください。

05

割付け通りに、
設置していきます。



レベルを確かめながら施工してください。

06

完成



ガタツキがないか最終確認してください。



施工イメージ 上 / インベリアルウォルナット (GJ-W3) 下 / ナイスグレー (GJ-W2)

ペルコルシーフレーム **NEW**

Percorsi Frame 20

MORE IMAGES



世界に散らばる大理石・御影石・クォーツなど異なる5種類の石材を新たなランドスケープデザインの選択肢に。
20mm厚の特徴を活かすテクスチャーは自然界で形成される割り肌を忠実に再現。
床だけではなく壁材としてもひと際存在感を放ちます。



施工イメージ 上/プリマシルバー (GJ-1W) 下/トラベルチーノベージュ (GJ-W5)



施工イメージ コスミックブラック (GJ-W4)

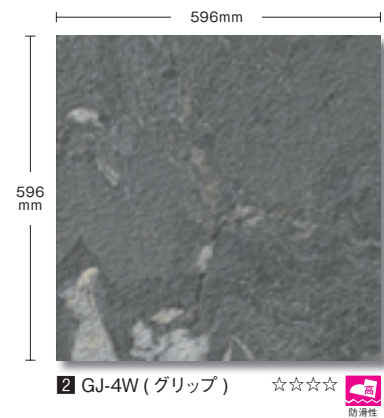
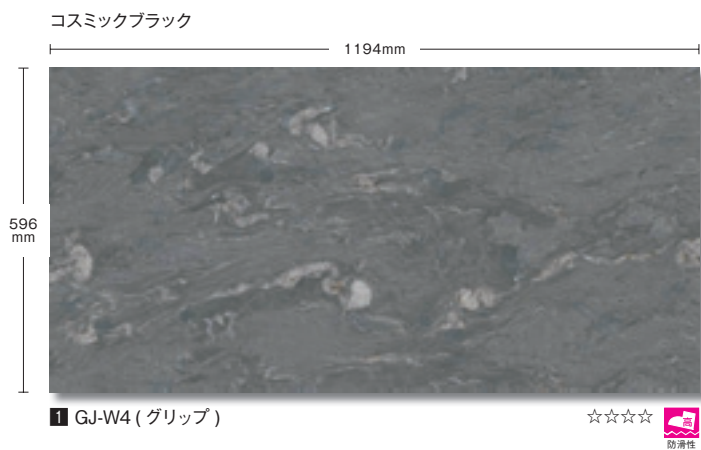

ペルコルシーフレーム **NEW**

Percorsi Frame 20

MORE IMAGES



							
内壁	内床	外壁	外床	耐凍害	重歩行	駐車場	目地幅
<input type="radio"/>	<input type="radio"/>	<input type="radio"/>	<input checked="" type="radio"/>	<input checked="" type="radio"/>	<input checked="" type="radio"/>	<input checked="" type="radio"/>	3mm以上

☆印の商品をご注文の際は在庫、納期等お問い合わせください。

● タイルメンテナンスについてはP.461をご確認ください。 ● グリップタイルをご使用の場合でも、常時水がかかる場所やスロープ部などの勾配がある場所ではすべりやすくなりますので、ご注意ください。 ● 外床用(グリップ)を内床にご使用の場合は、汚れがつきやすくなるので注意してください。外床用(グリップ)を内壁にご使用の場合は、表面にざらつきがあるため素肌や衣類の引っかかりにご注意ください。 ● 商品写真は印刷のため、現物とは若干色が異なります。 ● 施工後のクレームはお受けできませんのであらかじめご了承ください。

ナイスグレー

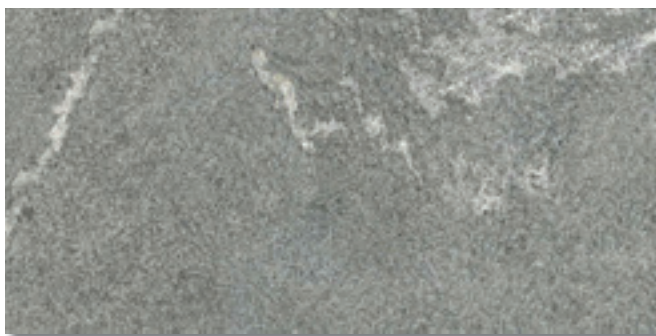

1 GJ-W2 (グリップ)

☆☆☆☆

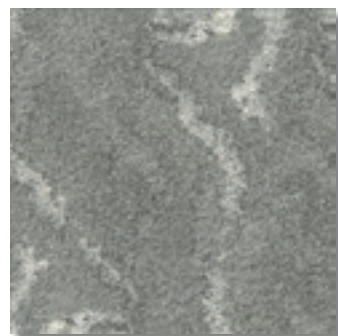

2 GJ-2W (グリップ)

☆☆☆☆



インペリアルウォルナット

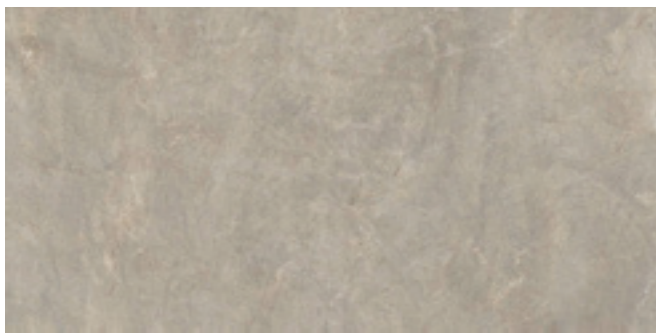

1 GJ-W3 (グリップ)

☆☆☆☆



2 GJ-3W (グリップ)

☆☆☆☆



プリマシルバー

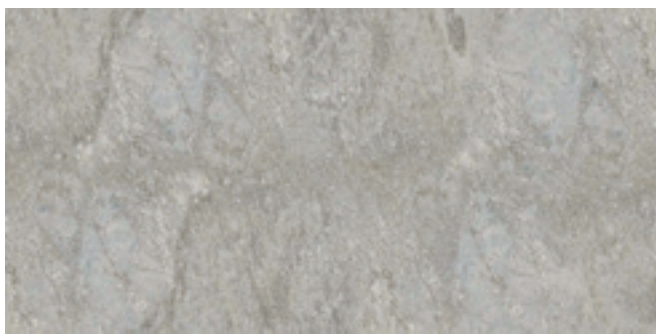

1 GJ-W1 (グリップ)

☆☆☆☆



2 GJ-1W (グリップ)

☆☆☆☆



トラベルチーノベージュ

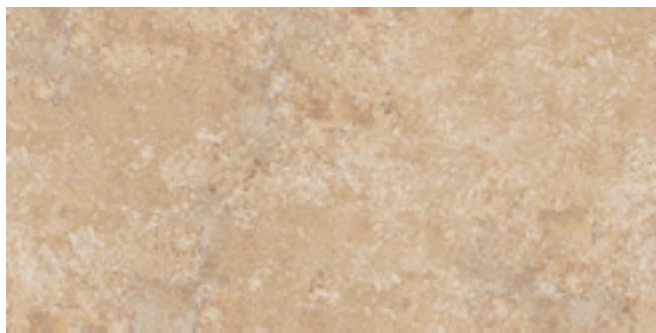

1 GJ-W5 (グリップ)

☆☆☆☆



2 GJ-5W (グリップ)

☆☆☆☆



V3



寸法ロットなし
サイドシャープ加工

バサモル工法
対応

	サイズ (mm)	m ² 枚数	ケース入数(枚)	ケース重量(kg)	設計価格	設計価格(ケース)
1	596 × 1194 × 20	1.39	1	33	¥23,900/m ²	¥17,194
2	596 × 596 × 20	2.78	2	33	¥23,400/m ²	¥16,834

品質特性

項目	規格	数値
吸水率	ISO 10545-3	0.07%以下
耐荷重性	ISO 10545-4	45N/mm ² 以上
耐摩耗性	ISO 10545-6	155mm ³ 以下
耐凍害性	ISO 10545-12	変化なし
すべり値	ドイツ規格 DIN 51130	R11



施工イメージ ベインサンド (AG-E8)

マーベルトラベルティアーノ 20 **NEW**

Marvel Travertino 20

MORE IMAGES



古代ローマ時代から長く、広く、世界中の建築家やデザイナーに愛されたトラバーチン。クラシック建築の象徴でもあるトラバーチンがイタリア最新の技術によりタイルとなって現代に蘇りました。水分の通り道とされていた小さな孔も極めてリアルに再現された最高傑作です。



ベインホワイト

1195mm



595mm

AG-E7 (グリップ)

☆☆☆

ベインサンド



AG-E8 (グリップ)

☆☆☆

ベインパール



AG-E9 (グリップ)

☆☆☆

内壁	内床	外壁	外床	耐凍害	重歩行	駐車場	目地幅
○	○	○	◎	◎	◎	◎	3mm以上



サイズ (mm)	m ² 枚数	ケース入数(枚)	ケース重量(kg)	設計価格	設計価格(ケース)
595 × 1195 × 20	1.39	1	33.35	¥24,800/m ²	¥17,841

品質特性

項目	規格	数値
吸水率	ISO 10545-3	0.1%以下
耐荷重性	ISO 10545-4	40.0N/mm ² 以上
耐摩耗性	ISO 10545-6	150mm ³ 以下
耐凍害性	ISO 10545-12	変化なし
すべり値	ドイツ規格 DIN 51130	R11(グリップ)

☆印の商品をご注文の際は在庫、納期等お問い合わせください。

● タイルメンテナンスについてはP.461をご確認ください。 ● グリップタイルをご使用の場合でも、常時水がかかる場所やスロープ部などの勾配がある場所ではすべりやすくなりますので、ご注意ください。 ● 外床用(グリップ)を内床にご使用の場合は、汚れがつきやすくなるので注意してください。外床用(グリップ)を内壁にご使用の場合は、表面にざらつきがあるため素肌や衣類のひっかかりにご注意ください。 ● 商品写真は印刷のため、現物とは若干色が異なります。 ● 施工後のクレームはお受けできませんのであらかじめご了承ください。



施工イメージ プリマグレー 02 (FR-776407)

プリマテック 20 **NEW**

Plimatech 20 

MORE IMAGES



イタリア北部マルテル渓谷に流れるプリマ川の土手から採れた花崗岩をヒントにデザインされました。

荒々しいテクスチャーの中に散りばめられた鮮やかな結晶が特徴的です。

石本来の色であるブルーグレー（プリマグレー）に、ホワイトとベージュを加えた3色展開で、デザインに幅広い可能性を与えます。



プリマホワイト 02

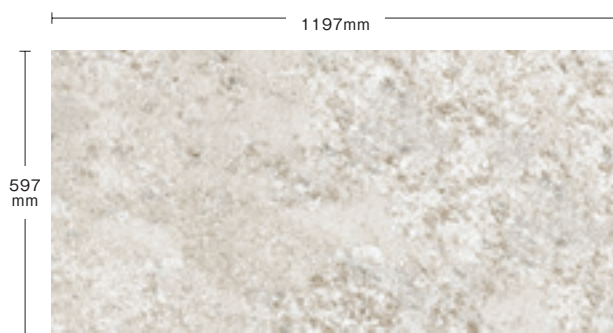

FR-776401 (グリップ)

☆☆☆☆

プリマベージュ 02

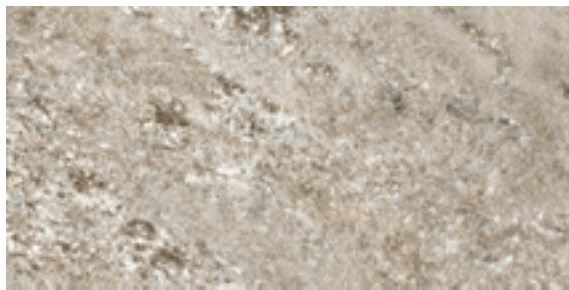

FR-776404 (グリップ)

☆☆☆☆

プリマグレー 02

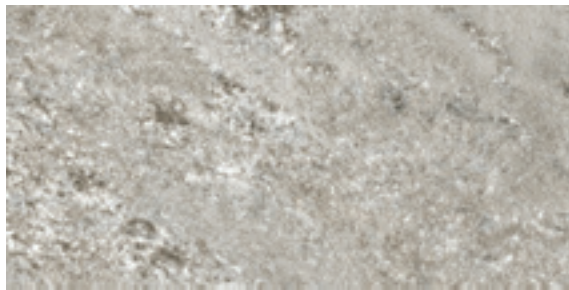

FR-776407 (グリップ)

☆☆☆☆

	内壁	内床	外壁	外床	耐凍害	重歩行	駐車場	目地幅
20mm	○	○	○	◎	◎	◎	◎	3mm以上

バサモル工法
対応エコ
フレンドリー寸法ロットなし
サイドシャープ加工

サイズ (mm)	m ² 枚数	ケース入数 (枚)	ケース重量 (kg)	設計価格	設計価格 (ケース)
597 × 1197 × 20	1.39	1	33.16	¥24,800/m ²	¥17,841

品質特性

項目	規格	数値
吸水率	ISO 10545-3	0.08%
耐荷重性	ISO 10545-4	2200N/mm ²
耐摩耗性	ISO 10545-6	140mm ³
すべり値	ドイツ規格 DIN 51130	R11(グリップ)

☆印の商品をご注文の際は在庫、納期等お問い合わせください。

● タイルメンテナンスについてはP.461をご確認ください。 ● グリップタイルをご使用の場合でも、常時水がかかる場所やスロープ部などの勾配がある場所ではすべりやすくなりますので、ご注意ください。 ● 外床用(グリップ)を内床にご使用の場合は、汚れがつきやすくなるので注意してください。外床用(グリップ)を内壁にご使用の場合は、表面にざらつきがあるため素肌や衣類のひっかかりにご注意ください。 ● 商品写真は印刷のため、現物とは若干色が異なります。 ● 施工後のクレームはお受けできませんのであらかじめご了承ください。



施エイメージ グレー (W5-HJ)

ジオ 20 **NEW**
Geo 20 

MORE IMAGES



セメントの無機質な表情に、ライムストーンの柔らかな模様を重ねました。
落ち着いたあるアースカラーに、シルクのような表情が空間に快適さと優雅さを与えます。



アイボリー

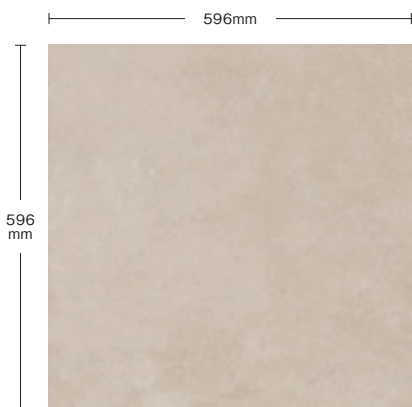

W2-HJ (グリップ)

☆☆☆☆



ベージュ



W3-HJ (グリップ)

☆☆☆☆



シルバー



W4-HJ (グリップ)

☆☆☆☆



グレー



W5-HJ (グリップ)

☆☆☆☆



内壁	内床	外壁	外床	耐凍害	重歩行	駐車場	目地幅
○	○	○	◎	◎	◎	◎	3mm以上

バサモル工法対応

エコフレンドリー

寸法ロットなし
サイドシャープ加工

マルチフィット工法対応

サイズ (mm)	m ² 枚数	ケース入数 (枚)	ケース重量 (kg)	設計価格	設計価格 (ケース)
596 × 596 × 20	2.78	2	33	¥23,400/m ²	¥16,834

品質特性

項目	規格	数値
吸水率	ISO 10545-3	0.1%以下
耐荷重性	ISO 10545-4	35N/mm ² 以上
耐摩耗性	ISO 10545-6	135mm ³ 以下
すべり値	ドイツ規格 DIN 51130	R11 (グリップ)

☆印の商品をご注文の際は在庫、納期等お問い合わせください。

● タイルメンテナンスについてはP.461をご確認ください。 ● グリップタイルをご使用の場合でも、常時水がかかる場所やスロープ部などの勾配がある場所ではすべりやすくなりますので、ご注意ください。 ● 外床用 (グリップ) を内床にご使用の場合は、汚れがつきやすくなるので注意してください。外床用 (グリップ) を内壁にご使用の場合は、表面にざらつきがあるため素肌や衣類のひっかかりにご注意ください。 ● 商品写真は印刷のため、現物とは若干色が異なります。 ● 施工後のクレームはお受けできませんのであらかじめご了承ください。



施工イメージ 内床：ホワイト (BZC-6418M6) 外床：ホワイト (BZHD-6018G6)

モルジュII 20 **NEW**
Morges II 20

MORE IMAGES



天然石が持つ自然な模様と色むらを上品に表現しました。
20mm 厚タイルとマルチフット工法でアウトドアリビングに新たな選択肢を。



ホワイト

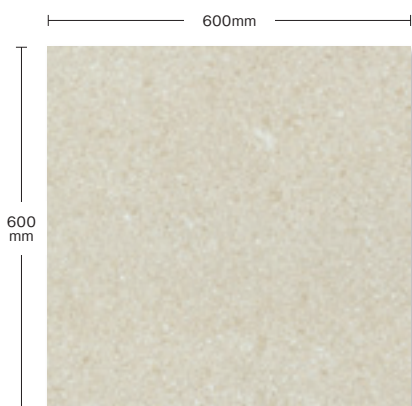

BZHD-6018G6 (グリップ)



ベージュ



BZHD-6013G6 (グリップ)



グレー



BZHD-6010G6 (グリップ)



ブラック



BZHD-6019G6 (グリップ)



内壁	内床	外壁	外床	耐凍害	重歩行	駐車場	目地幅
○	○	○	◎	◎	◎	◎	3mm以上



バサモル工法
対応

エコ
フレンドリー
寸法ロットなし
サイドシャープ加工

サイズ (mm)	m ² 枚数	ケース入数 (枚)	ケース重量 (kg)	設計価格	設計価格(ケース)
600×600×20	2.78	2	33.50	¥13,800/m ²	¥9,928

品質特性

項目	規格	数値
吸水率	JIS A 1509-3	0.06%
耐荷重性	JIS A 1509-4	35.0N/mm ² 以上
耐凍害性	ISO 10545-12	変化なし
耐薬品性	ISO 10545-13	変化なし
すべり値	ドイツ規格 DIN 51130	R12

● タイルメンテナンスについてはP.461をご確認ください。 ● グリップタイルをご使用の場合でも、常時水がかかる場所やスロープ部などの勾配がある場所ではすべりやすくなりますので、ご注意ください。 ● 外床用(グリップ)を内床にご使用の場合は、汚れが付きやすくなるので注意してください。外床用(グリップ)を内壁にご使用の場合は、表面にざらつきがあるため素肌や衣類のひっかかりにご注意ください。 ● 商品写真は印刷のため、現物とは若干色が異なります。 ● 施工後のクレームはお受けできませんのであらかじめご了承ください。



施工イメージ リバー (FJ-04682)

ヨルド 20
Jord 20 

MORE IMAGES



石の持つ自然な美しさと洗練された色合いが上質感あるアウトドアタイルに仕上げました。石本来の上品な質感を残しつつダイナミックな柄模様が圧倒的な存在感を放ちます。

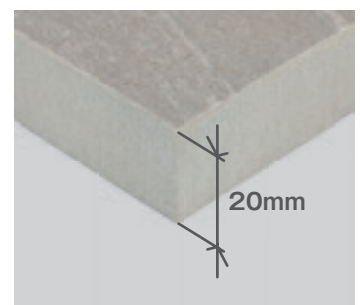



施工イメージ リバー (FJ-04682)

リバー

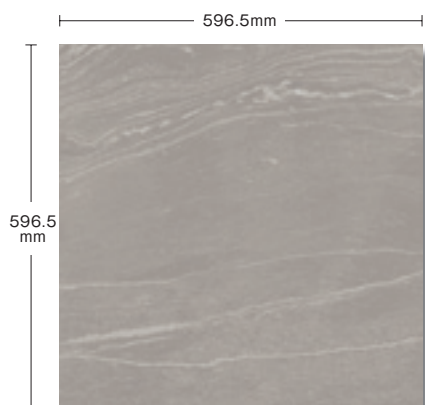

FJ-04682 (グリップ)



シー

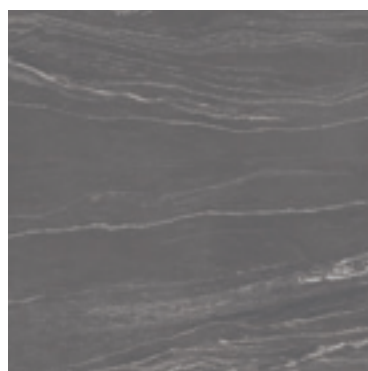

FJ-03682 (グリップ)



段鼻 (受注加工品)

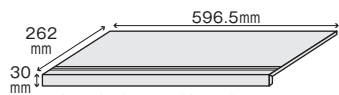

段鼻：品番の後ろに-DBを加えてください。
例) FJ-04682-DB ¥10,900/枚

内壁	内床	外壁	外床	耐凍害	重歩行	駐車場	目地幅
○	○	○	◎	◎	◎	◎	3mm以上



バサモル工法
対応



寸法ロットなし
サイドシャープ加工

サイズ (mm)	m ² 枚数	ケース入数 (枚)	ケース重量 (kg)	設計価格	設計価格(ケース)
596.5×596.5×20	2.78	2	32	¥23,400/m ²	¥16,834

品質特性

項目	規格	数値
吸水率	ISO 10545-3	0.5% 以下
耐荷重性	ISO 10545-4	35N/mm ² 以上
耐摩耗性	ISO 10545-6	175mm ³ 以下
耐凍害性	ISO 10545-12	変化なし
耐薬品性	ISO 10545-13	変化なし
すべり値	ドイツ規格 DIN 51130	R11
	JIS A 1509-12 C.S.R 値 (水+ダスト+けい砂)+ ゴムシート	0.54 ~ 0.55

● タイルメンテナンスについてはP.461をご確認ください。 ● グリップタイルをご使用の場合でも、常時水がかかる場所やスロープ部などの勾配がある場所ではすべりやすくなりますので、ご注意ください。 ● 外床用(グリップ)を内床にご使用の場合は、汚れが付きやすくなるので注意してください。外床用(グリップ)を内壁にご使用の場合は、表面にざらつきがあるため素肌や衣類のひっかかりにご注意ください。 ● 商品写真は印刷のため、現物とは若干色が異なります。 ● 施工後のクレームはお受けできませんのであらかじめご了承ください。



施工イメージ ダークグレー (AE-A6)

バサルテック 20
Basal Tech 20 

MORE IMAGES



イタリアローマの代表的な石のひとつバサルティーナを再現
表面の凹凸の表情が独特の陰影を生み、味わい深く上質感のある雰囲気を醸し出します。

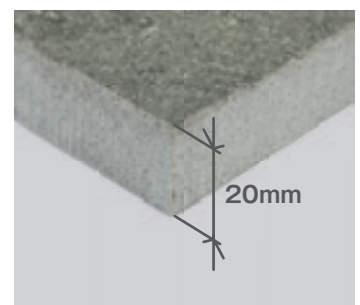



施工イメージ ライトグレー (AE-A5)、ダークグレー (AE-A6)

ライトグレー

596mm

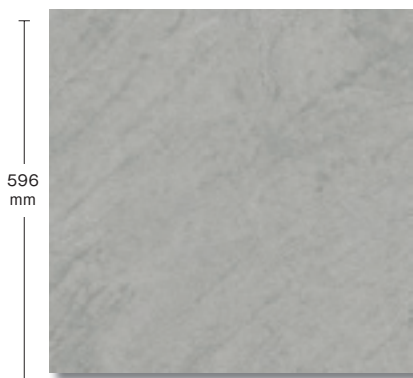

AE-A5 (グリップ)



ダークグレー

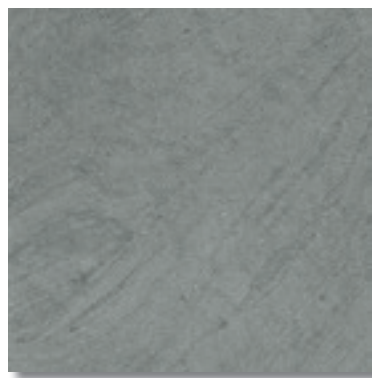

AE-A6 (グリップ)



段鼻 (受注加工品)

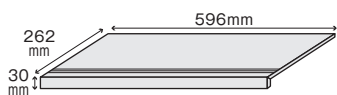

段鼻：品番の後ろに-DBを加えてください。
例) AE-A4-DB ¥10,900/枚

内壁	内床	外壁	外床	耐凍害	重歩行	駐車場	目地幅
○	○	○	◎	◎	◎	◎	3mm以上



品質特性

項目	規格	数値
吸水率	ISO 10545-3	0.1% 以下
耐荷重性	ISO 10545-4	35N/mm ² 以上
耐摩耗性	ISO 10545-6	145mm ³ 以下
耐凍害性	ISO 10545-12	変化なし
耐薬品性	ISO 10545-13	変化なし
すべり値	ドイツ規格 DIN 51130	R11
	JIS A 1509-12 C.S.R 値 (水+ダスト+けい砂)+ ゴムシート	0.51 ~ 0.54

サイズ (mm)	m ² 枚数	ケース入数 (枚)	ケース重量 (kg)	設計価格	設計価格(ケース)
596×596×20	2.78	2	32	¥23,400/m ²	¥16,834

- タイルメンテナンスについてはP.461をご確認ください。
- グリップタイルをご使用の場合でも、常時水がかかる場所やスロープ部などの勾配がある場所ではすべりやすくなりますので、ご注意ください。
- 外床用 (グリップ) を内床にご使用の場合は、汚れが付きやすくなるので注意してください。外床用 (グリップ) を内壁にご使用の場合は、表面にざらつきがあるため素肌や衣類のひっかかりにご注意ください。
- 商品写真は印刷のため、現物とは若干色が異なります。
- 施工後のクレームはお受けできませんのであらかじめご了承ください。



施工イメージ ライトグレー (AE-TS)

クラッシュ 20 MORE IMAGES

Clash 20



天然石の迫力あるダイナミックな動きを最大限に生かしました。
 バリエーション豊かなデザインは、テラスや駐車場に最適です。
 マット仕上げタイルと組み合わせて室内から室外まで、トータルコーディネートも
 お楽しみいただけます。

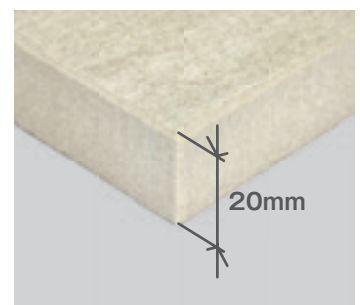



施工イメージ 内床：ページュ (AE-TD) 外床：ページュ (AE-TR)

ページュ

ライトグレー



AE-TR (グリップ)



AE-TS (グリップ)

段鼻 (受注生産品)

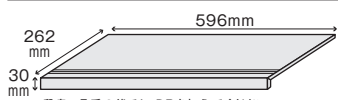

段鼻：品番の後ろに-DBを加えてください。
例) AE-TR-DB ¥10,900/枚

内壁	内床	外壁	外床	耐凍害	重歩行	駐車場	目地幅
○	○	○	◎	◎	◎	◎	3mm以上



マルチポイント工法対応

パサモル工法対応

エコフレンドリー

寸法ロットなし
サイドシャープ加工

サイズ (mm)	m ² 枚数	ケース入数 (枚)	ケース重量 (kg)	設計価格	設計価格(ケース)
596×596×20	2.78	2	32	¥23,400/m ²	¥16,834

品質特性

項目	規格	数値
吸水率	ISO 10545-3	0.1% 以下
耐荷重性	ISO 10545-4	35/mm ² 以上
耐摩耗性	ISO 10545-6	145mm ³ 以下
耐凍害性	ISO 10545-12	変化なし
耐薬品性	ISO 10545-13	変化なし
すべり値	ドイツ規格 DIN 51130	R11
	JIS A 1509-12 C.S.R 値 (水 + ダスト + けい砂) + ゴムシート	0.57 ~ 0.60

- タイルメンテナンスについてはP.461をご確認ください。
- グリップタイルをご使用の場合でも、常時水がかかる場所やスロープ部などの勾配がある場所ではすべりやすくなりますので、ご注意ください。
- 外床用(グリップ)を内床にご使用の場合は、汚れがつきやすくなるので注意してください。
- 商品写真は印刷のため、現物とは若干色が異なります。
- 施工後のクレームはお受けできませんのであらかじめご了承ください。



フォシル (CR-752151) 現場名: 某オフィス本館 設計・建設: 鹿島建設株式会社

ピエトレ・ナチュラーレ 20
Pietre Naturale 20 

MORE IMAGES



多彩な表情をもつ天然石の質感と色合いを再現してしています。
重厚感ある風合いは、アウトドアにもおすすめです。

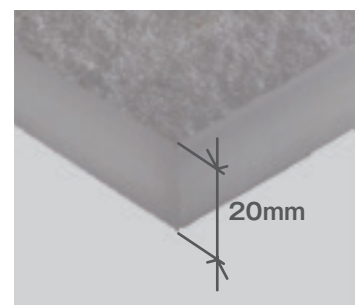



ホワイト

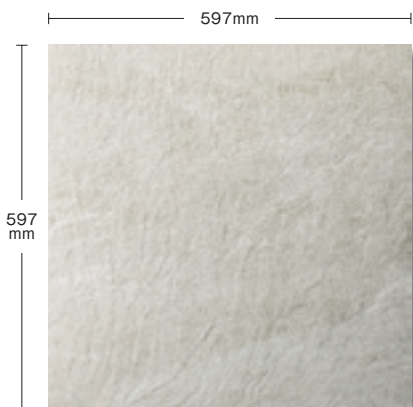

CR-753277 (グリップ)



クリーム



CR-752150 (グリップ)



フォシル



CR-752151 (グリップ)



コール



CR-753279 (グリップ)



段鼻 (受注加工品)

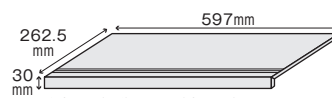

段鼻：品番の後ろに-DBを加えてください。
例) CR-753277-DB ¥10,900/枚

品質特性

項目	規格	数値
吸水率	ISO 10545-3	0.08%
耐荷重性	ISO 10545-4	50N/mm ²
耐摩耗性	ISO 10545-7	3.4mm ³
耐凍害性	ISO 10545-12	変化なし
耐薬品性	ISO 10545-13	変化なし
すべり値	ドイツ規格 DIN 51130 JIS A 1509-12 C.S.R 値 (水+ダスト+けい砂)+ ゴムシート	R11 (グリップ) 0.52 ~ 0.55

内壁	内床	外壁	外床	耐凍害	重歩行	駐車場	目地幅
○	○	○	◎	◎	◎	◎	3mm以上



バサモル工法
対応

エコ
フレンドリー

寸法ロットなし
サイドシャープ加工

サイズ (mm)	m ² 枚数	ケース入数 (枚)	ケース重量 (kg)	設計価格	設計価格(ケース)
597×597×20	2.78	2	34	¥23,400/m ²	¥16,834

- タイルメンテナンスについてはP.461をご確認ください。
- グリップタイルをご使用の場合でも、常時水がかかる場所やスロープ部などの勾配がある場所ではすべりやすくなりますので、ご注意ください。
- 外床用(グリップ)を内床にご使用の場合は、汚れがつきやすくなるので注意してください。
- 商品写真は印刷のため、現物とは若干色が異なります。
- 施工後のクレームはお受けできませんのであらかじめご了承ください。



ネロ (FR-766057) 現場名：湘北病院 設計：株式会社アライ設計

ピエトラ ネロ グリップ 20
Pietra Nero Grip 20



MORE IMAGES



大理石の美しい柄の流れをランダムにすることで、洗練された品の良さが伝わります。微妙な色合いやダイナミックに入る柄模様が上質な雰囲気を醸し出します。

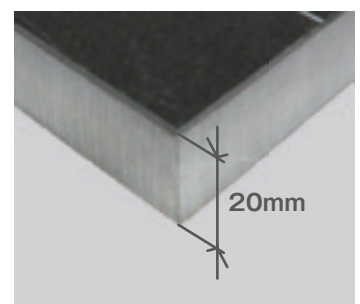



ネロ (FR-766057) 現場名: 湘北病院 設計: 株式会社アライ設計

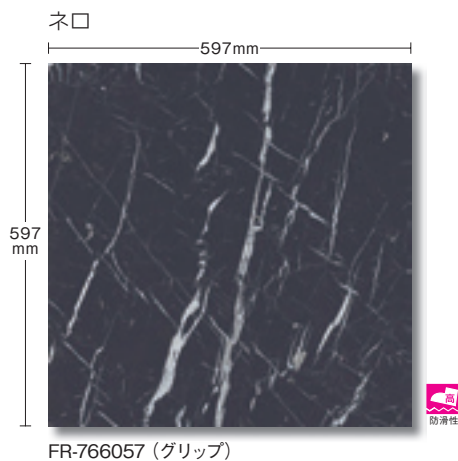

[パターン]

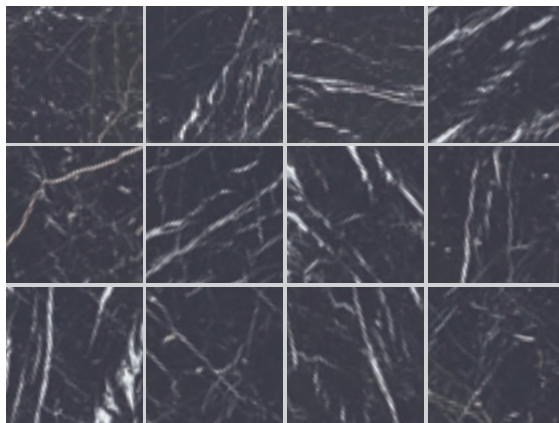

※ 12 パターンの柄が、不規則に梱包されています。
柄の指定はできませんので、予めご了承ください。

段鼻 (受注生産品)

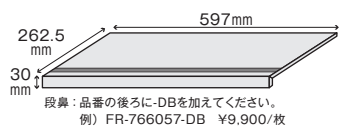

内壁	内床	外壁	外床	耐凍害	重歩行	駐車場	目地幅
○	○	○	◎	◎	◎	◎	3mm以上



バサモル工法対応

エコフレンドリー

寸法ロットなし
サイドシャープ加工

サイズ (mm)	m ² 枚数	ケース入数 (枚)	ケース重量 (kg)	設計価格	設計価格(ケース)
597×597×20	2.78	2	34	¥18,500/m ²	¥13,308

品質特性

項目	規格	数値
吸水率	ISO 10545-3	0.08%以下
耐荷重性	ISO 10545-4	50N/mm ²
耐摩耗性	ISO 10545-6	140mm ³
耐凍害性	ISO 10545-12	変化なし
耐薬品性	ISO 10545-13	変化なし
すべり値	ドイツ規格 DIN 51130	R11
	JIS A 1509-12 C.S.R 値 (水+ダスト+けい砂)+ ゴムシート	0.53~0.57

- タイルメンテナンスについてはP.461をご確認ください。
- グリップタイルをご使用の場合でも、常時水がかかる場所やスロープ部などの勾配がある場所ではすべりやすくなりますので、ご注意ください。
- 外床用(グリップ)を内床にご使用の場合は、汚れがつきやすくなるので注意してください。
- 商品写真は印刷のため、現物とは若干色が異なります。
- 施工後のクレームはお受けできませんのであらかじめご了承ください。



施工イメージ イーズ (床中央: AG-IW 床左右: AG-IU)

ココーン 20 **NEW**
Cocoon 20 

MORE IMAGES



ワイン樽で有名なスラヴォニアン・オークにインスパイアされました。
ナチュラルでエレガント、シンプルでコンテンポラリーをデザインコンセプトに、建築空間を温かく包み込みます。
マット&グリップ仕上げだけでなく、20mm厚もご用意。
インテリアからエクステリアまで、トータルコーディネートをお楽しみください。



施工イメージ ジョイ (AG-IV)

ジョイ

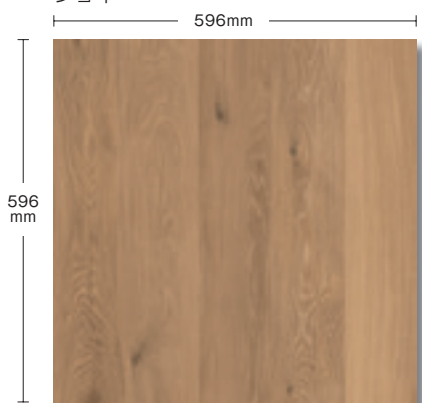

1 AG-IT (グリップ)

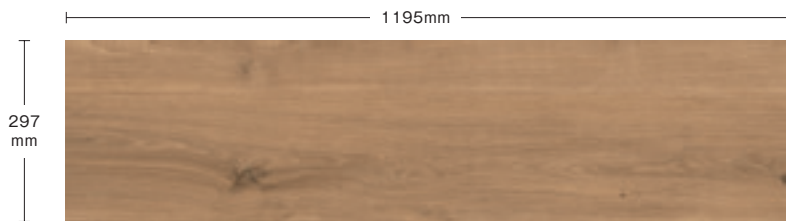

2 AG-IV (グリップ)



イズ



1 AG-IU (グリップ)



2 AG-IW (グリップ)



内壁	内床	外壁	外床	耐凍害	重歩行	駐車場	目地幅
○	○	○	◎	◎	◎	◎	3mm以上



V2

品質特性

項目	規格	数値
吸水率	ISO 10545-3	0.1% 以下
耐荷重性	ISO 10545-4	47N/mm ²
耐摩耗性	ISO 10545-6	155mm ³ 以下
耐凍害性	ISO 10545-12	変化なし
耐薬品性	ISO 10545-13	変化なし
すべり値	ドイツ規格 DIN 51130	R11

	サイズ (mm)	m ² 枚数	ケース入数 (枚)	ケース重量 (kg)	設計価格	設計価格(ケース)
1	596 × 596 × 20	2.78	2	32	¥23,400/m ²	¥16,834
2	297 × 1195 × 20	2.78	2	33	¥23,900/m ²	¥17,194

● タイルメンテナンスについてはP.461をご確認ください。 ● グリップタイルをご使用の場合でも、常時水がかかる場所やスロープ部などの勾配がある場所ではすべりやすくなりますので、ご注意ください。 ● 外床用(グリップ)を内床にご使用の場合は、汚れが付きやすくなるので注意してください。外床用(グリップ)を内壁にご使用の場合は、表面にざらつきがあるため素肌や衣類のひっかかりにご注意ください。 ● 商品写真は印刷のため、現物とは若干色が異なります。 ● 施工後のクレームはお受けできませんのであらかじめご了承ください。



シラータ 20
Shirata 20 

MORE IMAGES



アウトドアタイルは、20mm厚タイルがこれからの新しいスタンダード。
天然木と変わらない風合いや美しさを感じられ、一枚ずつ違った味わい深い
表情が魅力です。厚さ 20mmの耐久性抜群で駅や駐車場にも使用可能です。

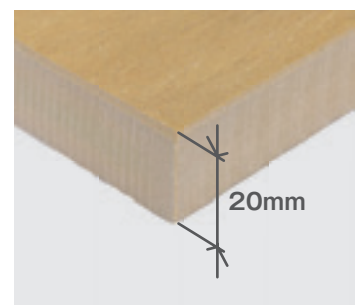



施工イメージ オーク (AB-7G)

オーク

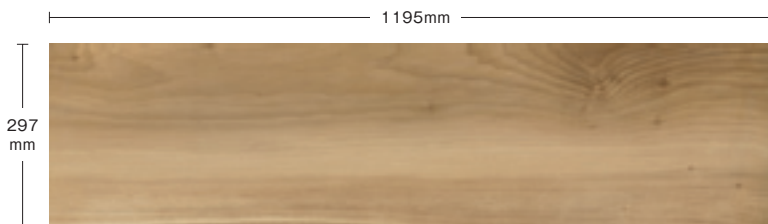

AB-7G (グリップ)



ノーチェ



AB-7H (グリップ)



イタリア プライベート別荘 ノーチェ (AB-7H)

段鼻 (受注加工品)



品質特性

項目	規格	数値
吸水率	ISO 10545-3	0.5% 以下
耐荷重性	ISO 10545-4	35N/mm ² 以上
耐摩耗性	ISO 10545-6	175mm ³ 以下
耐凍害性	ISO 10545-12	変化なし
耐薬品性	ISO 10545-13	変化なし
すべり値	ドイツ規格 DIN 51130	R11
	JIS A 1509-12 C.S.R 値 (水+ダスト+けい砂)+ ゴムシート	0.50 ~ 0.51

内壁	内床	外壁	外床	耐凍害	重歩行	駐車場	目地幅
○	○	○	◎	◎	◎	◎	3mm以上

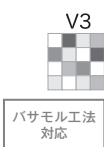

サイズ (mm)	m ² 枚数	ケース入数 (枚)	ケース重量 (kg)	設計価格	設計価格 (ケース)
297×1195×20	2.78	2	33	¥23,900/m ²	¥17,194

● タイルメンテナンスについてはP.461をご確認ください。 ● グリップタイルをご使用の場合でも、常時水がかかる場所やスロープ部などの勾配がある場所ではすべりやすくなりますので、ご注意ください。 ● 外床用 (グリップ) を内床にご使用の場合は、汚れがつきやすくなるので注意してください。外床用 (グリップ) を内壁にご使用の場合は、表面にざらつきがあるため素肌や衣類のひっかかりにご注意ください。 ● 商品写真は印刷のため、現物とは若干色が異なります。 ● 施工後のクレームはお受けできませんのであらかじめご了承ください。



天然石の石目を、継ぎ目のない一枚の大判タイルとして忠実に再現。
そのダイナミックな柄やサイズは、圧倒されるほどの存在感です。

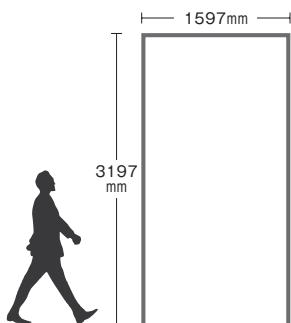

最大 1600 × 3200mmの 天然石を超えたメガサイズ

新たなプリントテクノロジーによりサイズに縛られない一枚のタイルに。継ぎ目のないダイナミックな空間設計が可能になりました。サイズだけでなくダイナミックなテクスチャーデザインに驚いてください。



最薄の厚みは今までにない 革命を起こします

薄いので既存の床や壁に直接、接着材で貼る事ができ、リフォームにも最適。工期の短縮、撤去費用、廃棄費などコストの削減ができます。



カウンターにもおすすめの 優れた特徴

高温焼成の磁器質タイルは丈夫で汚れにくく、お手入れも簡単。熱にも強いのでキッチンなどのカウンターにもおすすめです。



最新技術が生み出すこだわりのデザイン

最新技術「8 HEAD INK JET」が本物を超える柄と深みのある色合いを生み出しました。また、その色柄に合わせて、異なる表面の仕上がりをセレクトしました。



最新の加工技術でトメ加工・磨き・カットが可能

岩井加工工場にて最新鋭の加工機械で、お好みのサイズやデザインに加工が可能。カウンターの製作や現場での施工時間の短縮が可能です。



メガスラブの専用工具で施工をもっと簡単に

メガスラブ専用工具も多数ラインナップ。搬入から施工まで、簡単かつ安全に行えます。

メガスラブ 1200×2800
Mega Slab 1200×2800



MORE IMAGES



パール **NEW**
 パターン数:9

1197mm



2797mm

FR-769926 (光沢)

ブルー **NEW**
 パターン数:9

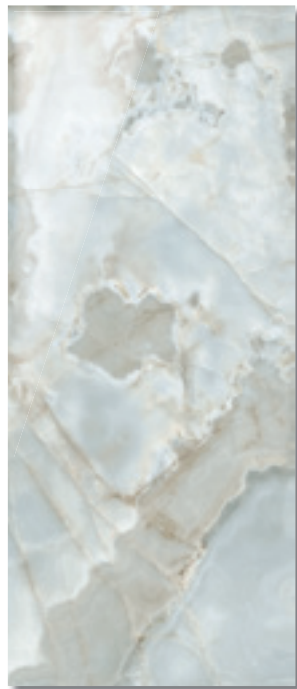

FR-769923 (光沢)

ノイセツテ **NEW**
 パターン数:9



FR-769925 (光沢)

グラシア **NEW**
 パターン数:5



FR-774718 (光沢)

ツンドラ **NEW**
 パターン数:6



FR-774720 (光沢)

マウンテンピーク **NEW**
 パターン数:5

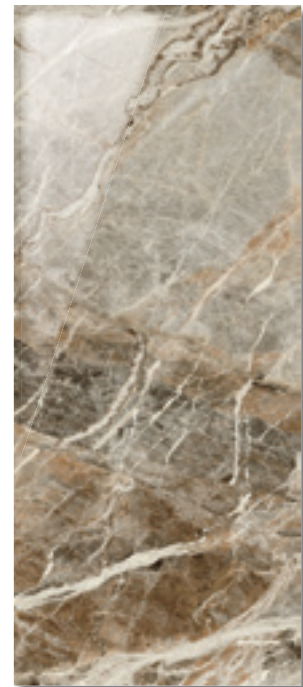

FR-774719 (光沢)

内壁	内床	外壁	外床	耐凍害	重歩行	駐車場	目地幅
◎	○	○	×	◎	○	×	3mm以上

エコフレンドリー
 寸法ロットなし
 サイドシャープ加工

品質特性

項目	規格	数値
吸水率	ISO 10545-3	0.08%
耐荷重性	ISO 10545-4	52N/mm ²
耐凍害性	ISO 10545-12	変化なし
耐薬品性	ISO 10545-13	変化なし
すべり値	ドイツ規格 DIN 51130	R9

エメラルド **NEW**
パターン数：5

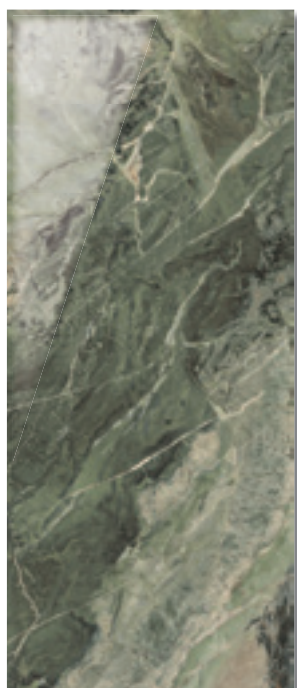

1 FR-774700 (光沢)

ベナートカラカタ
パターン数：10

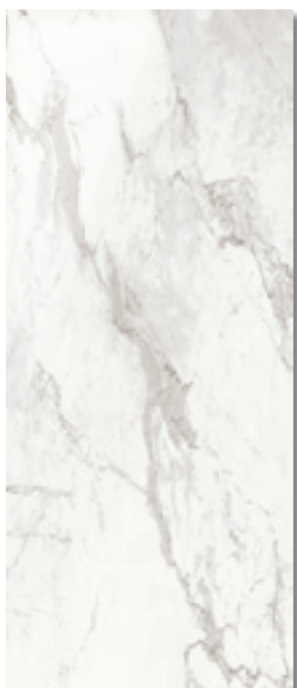

2 FR-757761 (スムース水磨き)

クレマ
パターン数：10

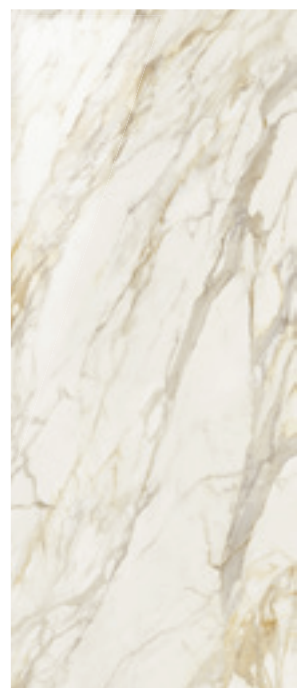

2 FR-761729 (光沢)

ルノワール
パターン数：6



2 FR-761727 (光沢)

カラカタブラック
パターン数：7

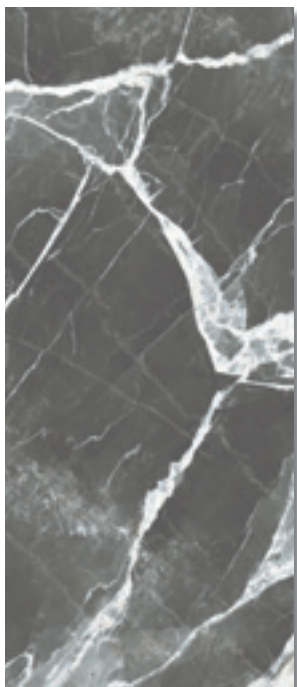

3 FR-757763 (スムース水磨き)

サンダーナイト
パターン数：4

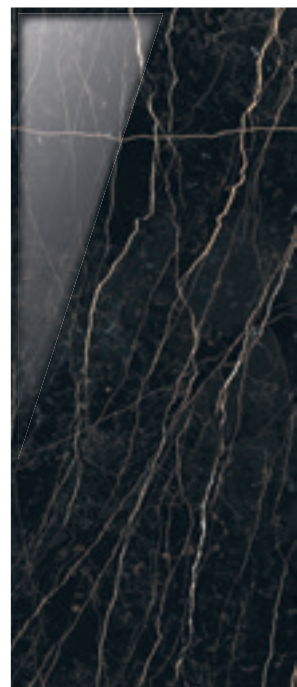

2 FR-757740 (光沢)

	サイズ (mm)	m ² 枚数	ケース入数 (枚)	重量 (kg/ 枚)	設計価格	設計価格 (枚)
1	1197×2797×6	—	1	48.65	¥35,900/m ²	¥120,624
2	1197×2797×6	—	1	48.65	¥33,200/m ²	¥111,552
3	1197×2797×6	—	1	48.65	¥32,000/m ²	¥107,520

● 自社加工工場にて、最先端技術の加工機械でお好みのサイズやデザイン加工が可能です。 ● タイルメンテナンスについてはP.461をご確認ください。 ● 別途、梱包代が必要になります。 ● 下地のタイルと裏面に張り付けモルタルを塗りさらにタイル全体にも張り付けモルタルを塗りながら施工してください。タイルと下地の間に空隙があると施工後、タイルの浮きや割れにつながりますので必ず改良圧着で施工してください。 ● 商品写真は印刷のため、現物とは若干色が異なります。 ● 施工後のクレームはお受けできませんのであらかじめご了承ください。 ● 柄・パターンはホームページでご覧いただけます。

メガスラブ マーベルトラベルティーン 1200×2800 **NEW**

Mega Slab Marvel Travertino 1200×2800

MORE IMAGES



ベインサンド
パターン数: 9

ベインホワイト
パターン数: 9

ベインパール
パターン数: 9

1195mm

2778
mm

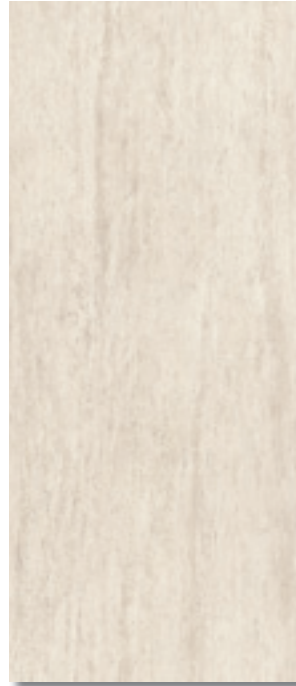

1 AF-S2 (マット) ☆☆☆☆

1 AF-S1 (マット) ☆☆☆☆

1 AF-S3 (マット) ☆☆☆☆

メガスラブ プリマテック 1200×2800 **NEW**

Mega Slab Plimatech 1200×2800

MORE IMAGES



プリマホワイト 02
パターン数: 4

プリマベージュ 02
パターン数: 4

プリマグレー 02
パターン数: 4

1197mm

2797
mm

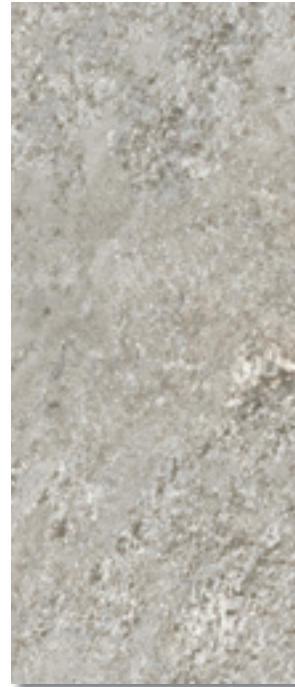
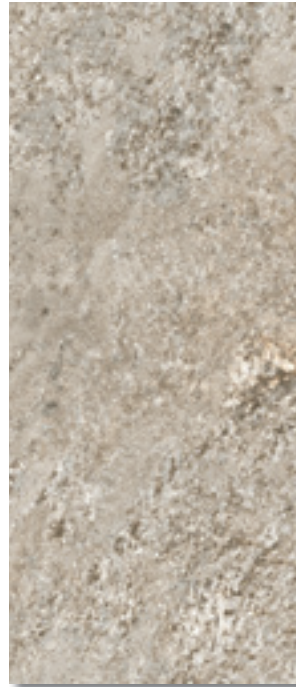

2 FR-776412 (マット) ☆☆☆☆

2 FR-776415 (マット) ☆☆☆☆

2 FR-776418 (マット) ☆☆☆☆

メガスラブ プラ 1200×2800 **NEW**
Mega Slab Pura 1200×2800 

MORE IMAGES



アイボリー
 パターン数: 5

サンド
 パターン数: 5

パール
 パターン数: 5

グレー
 パターン数: 5



③ EK6PU-60 (チーズルマット)
 ☆☆☆☆

③ EK6PU-80 (チーズルマット)
 ☆☆☆☆

③ EK6PU-70 (チーズルマット)
 ☆☆☆☆

③ EK6PU-50 (チーズルマット)
 ☆☆☆☆



施工イメージ 壁 / プラ アイボリー (EK6PU-60)

内壁	内床	外壁	外床	耐凍害	重歩行	駐車場	目地幅
◎	○	○	×	◎	○	×	3mm以上



寸法ロットなし
 サイドシャープ加工

	サイズ (mm)	m ² 枚数	ケース入数 (枚)	重量 (kg/ 枚)	設計価格	設計価格 (枚)
1	1195×2778×6	—	1	49.56	¥29,800/m ²	¥100,128
2	1197×2797×6	—	1	48.65	¥31,800/m ²	¥106,848
3	1198×2780×6.5	—	1	47.7	¥29,800/m ²	¥100,128

☆印の商品をご注文の際は在庫、納期等お問い合わせください。

- 自社加工工場にて、最先端技術の加工機械でお好みのサイズやデザイン加工が可能です。
- タイルメンテナンスについてはP.461をご確認ください。
- 別途、梱包代が必要になります。
- 下地のタイルと裏面に張り付けモルタルを塗りさらにタイル全体にも張り付けモルタルを塗りながら施工してください。タイルと下地の間に空隙があると施工後、タイルの浮きや割れにつながりますので必ず改良圧着で施工してください。
- 商品写真は印刷のため、現物とは若干色が異なります。
- 施工後のクレームはお受けできませんのであらかじめご了承ください。
- 柄・パターンはホームページでご覧いただけます。

メガスラブ ヴァイスベルサ 1200×2800 **NEW**

Mega Slab Vice Versa 1200×2800

MORE IMAGES



ペルラ
パターン数: 5

リノ
パターン数: 5

カルチェ
パターン数: 5



1 BE-N5 (マット)



1 BF-T3 (マット)



1 BF-L9 (マット)



施工イメージ カルチェ (BF-L9)

○	○	○	×	◎	○	×	3mm以上



寸法ロットなし
サイドシャープ加工

V3



	サイズ (mm)	m ² 枚数	ケース入数(枚)	ケース重量(kg)	設計価格	設計価格(ケース)
1	1198 × 2778 × 6	—	1	50	¥29,800/m ²	¥100,128
2	1198 × 2778 × 6.5	—	1	58	¥33,200/m ²	¥111,552

品質特性

項目	規格	数値
吸水率	ISO 10545-3	0.1%
耐荷重性	ISO 10545-4	45N/mm ² 以上
耐摩耗性	ISO 10545-5	150mm ³ 以下
耐凍害性	ISO 10545-12	変化なし
耐薬品性	ISO 10545-13	変化なし
すべり値	ドイツ規格 DIN 51130	R9

- 自社加工工場にて、最先端技術の加工機械でお好みのサイズやデザイン加工が可能です。
- タイルメンテナンスについてはP.461をご確認ください。
- 別途、梱包代が必要になります。
- 下地のタイルと裏面に張り付けモルタルを塗りさらにタイル全体にも張り付けモルタルを塗りながら施工してください。タイルと下地の間に空隙があると施工後、タイルの浮きや割れにつながりますので必ず改良圧着で施工してください。
- 商品写真は印刷のため、現物とは若干色が異なります。
- 施工後のクレームはお受けできませんのであらかじめご了承ください。
- 柄・パターンはホームページでご覧いただけます。

メガスラブ フィオレ 1200×2800
Mega Slab Fiore 1200×2800 

MORE IMAGES



ブラック
 パターン数: 5

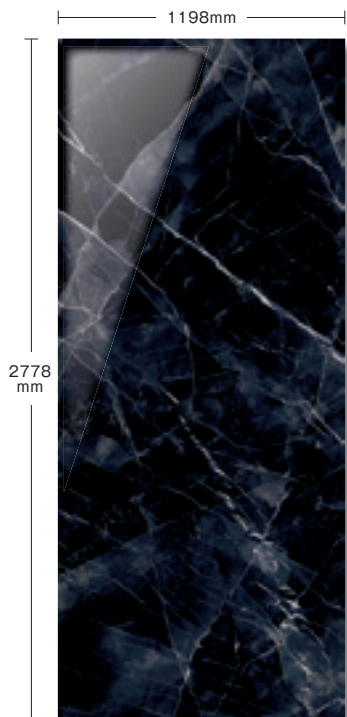

2 EH-A5 (光沢)

ブラック フィオレ
 パターン数: 2



2 EH-AS (光沢)

タソス
 パターン数: 4



2 EH-A2 (光沢)

タソス フィオレ
 パターン数: 2



2 EH-AP (光沢)

パタゴニア
 パターン数: 5



2 EH-A3 (光沢)

パタゴニア フィオレ
 パターン数: 4



2 EH-AQ (光沢)

品質特性

項目	規格	数値
吸水率	ISO 10545-3	0.5% 以下
耐荷重性	ISO 10545-4	35N/mm ² 以上
耐凍害性	ISO 10545-12	変化なし
耐薬品性	ISO 10545-13	変化なし
すべり値	ドイツ規格 DIN 51130	R9

メガスラブ チャーム 1200×2800 **NEW**

MORE IMAGES

Mega Slab Charm 1200×2800



カラカタピンク
パターン数: 6

カラカタグリーン
パターン数: 6

アマゾニーテ
パターン数: 5

ブルーサンローラン
パターン数: 5

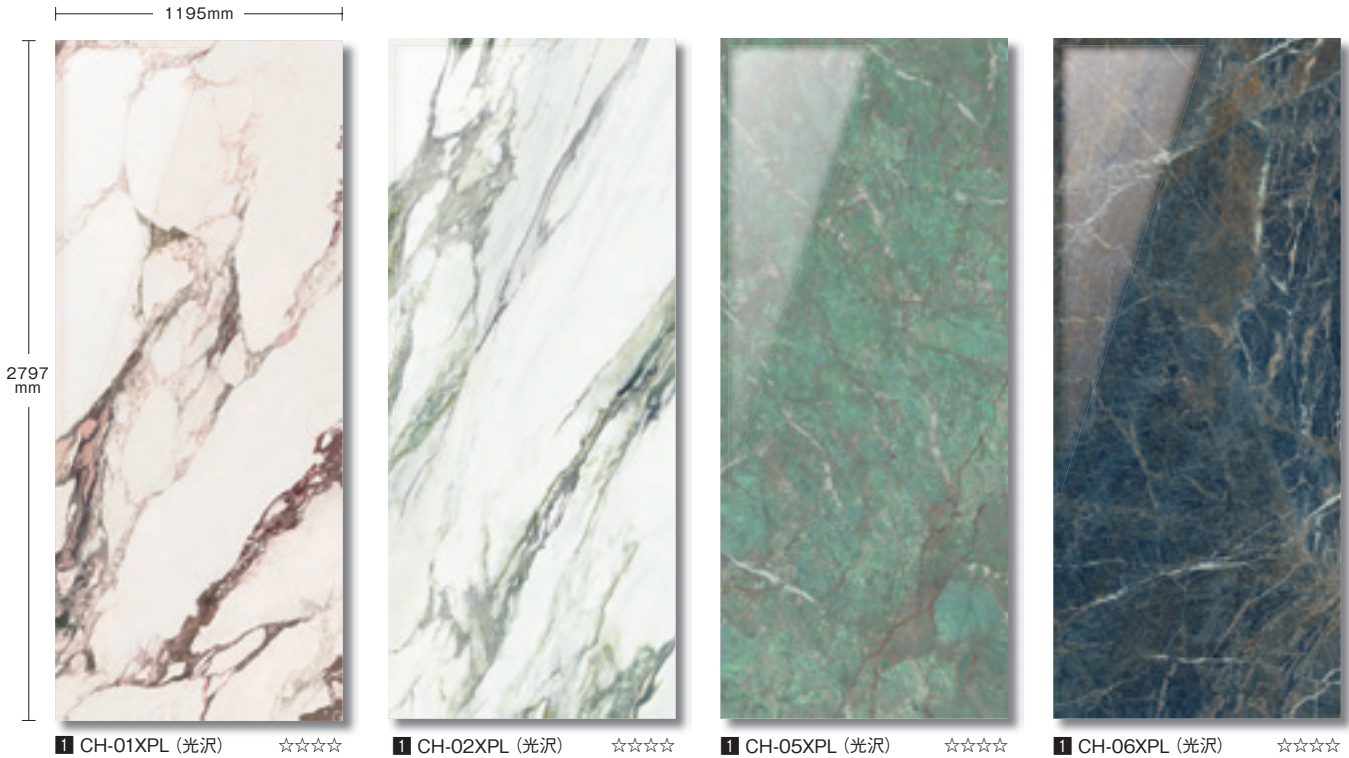

■ CH-01XPL (光沢) ☆☆☆☆ ■ CH-02XPL (光沢) ☆☆☆☆ ■ CH-05XPL (光沢) ☆☆☆☆ ■ CH-06XPL (光沢) ☆☆☆☆



施工イメージ カラカタピンク (CH-01XPL)

内壁	内床	外壁	外床	耐凍害	重歩行	駐車場	目地幅
◎	○	○	×	◎	○	×	3mm以上



寸法ロットなし
サイドシャープ加工

V3



品質特性

項目	規格	数値
吸水率	ISO 10545-3	0.5% 以下
耐荷重性	ISO 10545-4	35N/mm ² 以上
耐凍害性	ISO 10545-12	変化なし
耐薬品性	ISO 10545-13	変化なし
すべり値	ドイツ規格 DIN 51130	R9

	サイズ (mm)	m ² 枚数	ケース入数(枚)	ケース重量(kg)	設計価格	設計価格(ケース)
1	1195 × 2797 × 6	—	1	48.6	¥35,900/m ²	¥120,624
2	1596 × 3197 × 6	—	1	76.8	¥35,900/m ²	¥183,808

☆印の商品をご注文の際は在庫、納期等お問い合わせください。

- 自社加工工場にて、最先端技術の加工機械でお好みのサイズやデザイン加工が可能です。
- タイルメンテナンスについてはP.461をご確認ください。
- 別途、梱包が必要になります。
- 下地に張り付けモルタルを塗りさらにタイル全体にも張り付けモルタルを塗りながら施工してください。タイルと下地の間に空隙があると施工後、タイルの浮きや割れにつながりますので必ず改良圧着で施工してください。
- 商品写真は印刷のため、現物とは若干色が異なります。
- 施工後のクレームはお受けできませんのであらかじめご了承ください。
- 柄・パターンはホームページをご覧ください。

メガスラブ スプリーム 1600 × 3200
Mega Slab Supreme 1600 × 3200

MORE IMAGES



ビアンコ ラーサ
パターン数: 4

カラカタ オロ
パターン数: 4

カラカタ チェルバイオーレ
パターン数: 4



2 IMI-05XXL (光沢)



2 IMI-01XXL (光沢)



2 IMI-02XXL (光沢)

マッキア ベッキア
パターン数: 4

ネロ マルキーニア
パターン数: 4



2 IMI-03XXL (光沢)

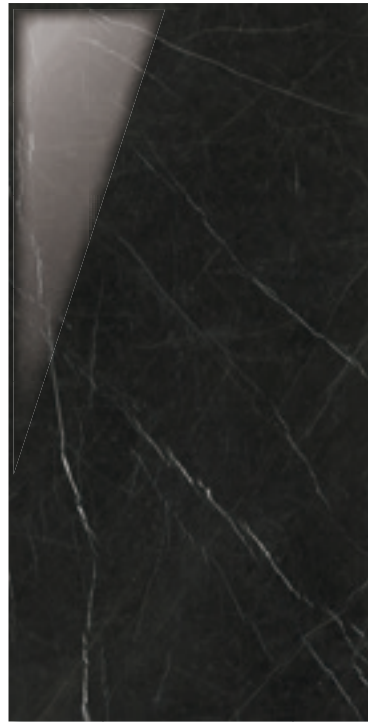

2 IMI-04XXL (光沢)



メガスラブ 1200 × 2400
Mega Slab 1200 × 2400 

MORE IMAGES



シンフォニー
 パターン数: 5

1197mm



FR-761741 (磨ぎ)



施工イメージ シンフォニー (FR-761741)

内壁	内床	外壁	外床	耐凍害	重歩行	駐車場	目地幅
◎	○	○	×	◎	○	×	3mm以上



寸法ロットなし
 サイドシャープ加工

サイズ (mm)	m ² 枚数	ケース入数 (枚)	重量 (kg/ 枚)	設計価格	設計価格 (枚)
1197×2397×6	—	1	41.7	¥33,200/m ²	¥95,616

品質特性

項目	規格	数値
吸水率	ISO 10545-3	0.08%
耐荷重性	ISO 10545-4	52N/mm ²
耐凍害性	ISO 10545-12	変化なし
耐薬品性	ISO 10545-13	変化なし
すべり値	ドイツ規格 DIN 51130	R9

- 自社加工工場にて、最先端技術の加工機械でお好みのサイズやデザイン加工が可能です。
- タイルメンテナンスについてはP.461をご確認ください。
- 別途、梱包代が必要になります。
- 下地のタイルと裏面に張り付けモルタルを塗りさらにタイル全体にも張り付けモルタルを塗りながら施工してください。タイルと下地の間に空隙があると施工後、タイルの浮きや割れにつながりますので必ず改良圧着で施工してください。
- 商品写真は印刷のため、現物とは若干色が異なります。
- 施工後のクレームはお受けできませんのであらかじめご了承ください。
- 柄・パターンはホームページでご覧いただけます。

メガスラブ 1600 × 3200
Mega Slab 1600 × 3200 

MORE IMAGES



ルセット
 パターン数：8

エイジド ブロンズ
 パターン数：7

バーニッシュ
 パターン数：6



FR-757908 (マット)



FR-757909 (マット)



FR-757910 (マット)



施工イメージ ルセット (FR-757908)

内壁	内床	外壁	外床	耐凍害	重歩行	駐車場	目地幅
◎	○	○	×	◎	○	×	3mm以上



寸法ロットなし
 サイドシャープ加工

サイズ (mm)	m ² 枚数	ケース入数 (枚)	重量 (kg/ 枚)	設計価格	設計価格 (枚)
1597×3197×6	—	1	74.14	¥35,900/m ²	¥183,808

品質特性

項目	規格	数値
吸水率	ISO 10545-3	0.1%
耐荷重性	ISO 10545-4	50N/mm ²
耐摩耗性	ISO 10545-5	150mm ³
耐凍害性	ISO 10545-12	変化なし
耐薬品性	ISO 10545-13	変化なし
すべり値	ドイツ規格 DIN 51130	R9

● 自社加工工場にて、最先端技術の加工機械でお好みのサイズやデザイン加工が可能です。 ● タイルメンテナンスについてはP.461をご確認ください。 ● 別途、梱包代が必要になります。 ● 下地のタイルと裏面に張り付けモルタルを塗りさらにタイル全体にも張り付けモルタルを塗りながら施工してください。タイルと下地の間に空隙があると施工後、タイルの浮きや割れにつながりますので必ず改良圧着で施工してください。 ● 商品写真は印刷のため、現物とは若干色が異なります。 ● 施工後のクレームはお受けできませんのであらかじめご了承ください。 ● 柄・パターンはホームページでご覧いただけます。

メガスラブ アース 1600 × 3200
Mega Slab Earth 1600×3200



MORE IMAGES



タッチ
 パターン数: 8



MEG-005342 (ナチュラル)

ポリアル
 パターン数: 8



MEG-005483 (ナチュラル)

セレーネ **NEW**
 パターン数: 8

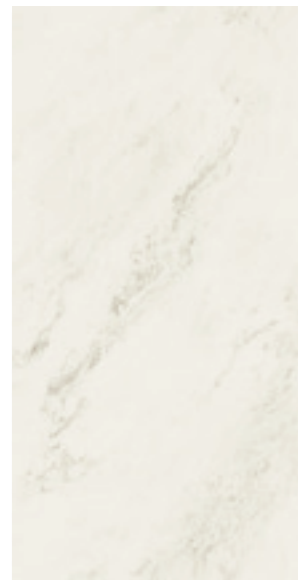

MEG-005324 (水磨ぎ)

ペトラ
 パターン数: 8



MEG-005344 (ブッシュハンマー)

ゲオクリーム **NEW**
 パターン数: 8



MEG-005477 (ブッシュハンマー)

マサイ
 パターン数: 8



MEG-005411 (ブッシュハンマー)

岩

品質特性

項目	規格	数値
吸水率	ISO 10545-3	0.1%
耐荷重性	ISO 10545-4	50N/mm ²
耐摩耗性	ISO 10545-5	150mm ³
耐凍害性	ISO 10545-12	変化なし
耐薬品性	ISO 10545-13	変化なし
すべり値	ドイツ規格 DIN 51130	R9

サイズ (mm)	m ² 枚数	ケース入数 (枚)	ケース重量 (kg)	設計価格	設計価格(ケース)
1600 × 3200 × 6	—	1	70.5	¥31,800/m ²	¥162,816

ジャスパー
パターン数：8



MEG-005444 (ブッシュハンマー)



イセオ
パターン数：8

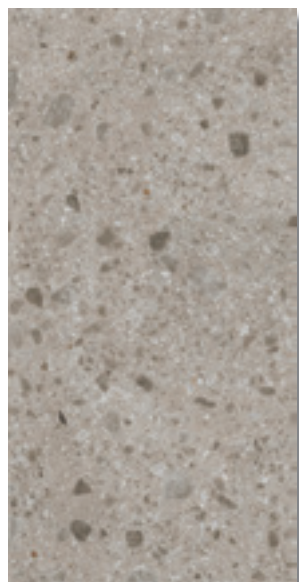

MEG-005335 (ブッシュハンマー)

ピント
パターン数：8

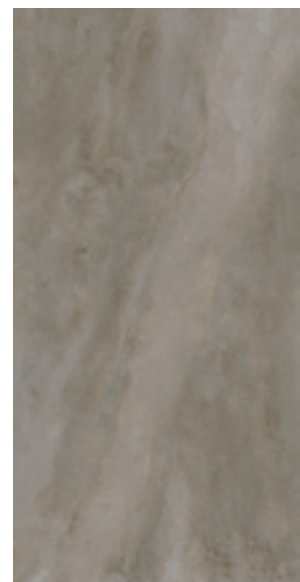

MEG-005481 (ナチュラル)

ゲオグリス **NEW**
パターン数：8



MEG-005395 (ブッシュハンマー)

アンバー **NEW**
パターン数：8



MEG-005294 (ブッシュハンマー)

内壁	内床	外壁	外床	耐凍害	重歩行	駐車場	目地幅
◎	○	○	×	◎	○	×	3mm以上



寸法ロットなし
サイドシャープ加工

● 自社加工工場にて、最先端技術の加工機械でお好みのサイズやデザイン加工が可能です。 ● タイルメンテナンスについてはP.461をご確認ください。 ● 別途、梱包が必要になります。 ● 下地のタイルと裏面に張り付けモルタルを塗りさらにタイル全体にも張り付けモルタルを塗りながら施工してください。タイルと下地の間に空隙があると施工後、タイルの浮きや割れにつながりますので必ず改良圧着で施工してください。 ● 商品写真は印刷のため、現物とは若干色が異なります。 ● 施工後のクレームはお受けできませんのであらかじめご了承ください。 ● 柄・パターンはホームページでご覧いただけます。

メガスラブ アース 1500 × 3200

Mega Slab Earth 1500×3200 1600×3200



MORE IMAGES



ムーン **NEW**
パターン数: 8



2 MEG-005458 (ブッシュハンマー)

トータル **NEW**
パターン数: 8



2 MEG-005333 (ブッシュハンマー)

ブルーム
パターン数: 4

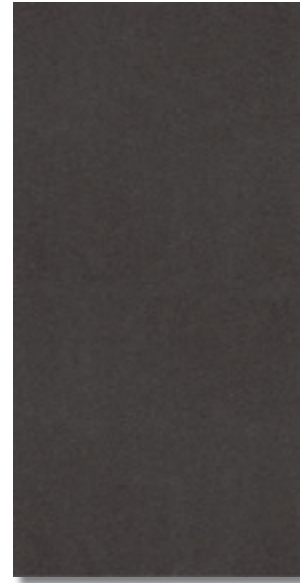

1 MEG-005024 (ブッシュハンマー)

ネグロ
パターン数: 1



1 MEG-005015 (ブッシュハンマー)

アザライ
パターン数: 8

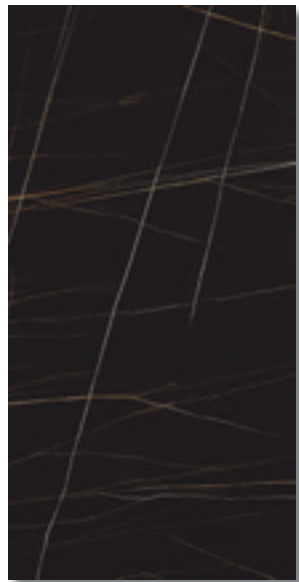

1 MEG-005001 (ナチュラル)

ストームネグロ
パターン数: 8

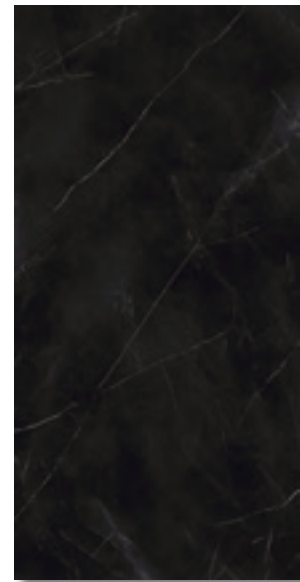

2 MEG-005307 (ナチュラル)



	サイズ (mm)	m ² 枚数	ケース入数(枚)	ケース重量(kg)	設計価格	設計価格(ケース)
1	1500 × 3200 × 6	—	1	71.5	¥31,800/m ²	¥152,640
2	1600 × 3200 × 6	—	1	70.5	¥31,800/m ²	¥162,816

品質特性

項目	規格	数値
吸水率	ISO 10545-3	0.1%
耐荷重性	ISO 10545-4	50N/mm ²
耐摩耗性	ISO 10545-5	150mm ³
耐凍害性	ISO 10545-12	変化なし
耐薬品性	ISO 10545-13	変化なし
すべり値	ドイツ規格 DIN 51130	R9



施工イメージ 上/ゲオクリーム (MEG-005477) 下/セレーネ (MEG-005324)

内壁	内床	外壁	外床	耐凍害	重歩行	駐車場	目地幅
◎	○	○	×	◎	○	×	3mm以上



寸法ロットなし
サイドシャープ加工

● 自社加工工場にて、最先端技術の加工機械でお好みのサイズやデザイン加工が可能です。 ● タイルメンテナンスについてはP.461をご確認ください。 ● 別途、梱包代が必要になります。 ● 下地のタイルと裏面に張り付けモルタルを塗りさらにタイル全体にも張り付けモルタルを塗りながら施工してください。タイルと下地の間に空隙があると施工後、タイルの浮きや割れにつながりますので必ず改良圧着で施工してください。 ● 商品写真は印刷のため、現物とは若干色が異なります。 ● 施工後のクレームはお受けできませんのであらかじめご了承ください。 ● 柄・パターンはホームページでご覧いただけます。

セラミカ トップ™ Ceramica Top™



カウンター専用

MORE IMAGES



柄は単一になります。
カウンターの加工は、自社加工工場です。



ナチュラルな質感と、清潔感ある白さが水まわりを明るくしてくれます。



マーブルスタトゥアリオ A (磨き)
FR-751326



うっすら入る石脈の流れがエレガントで流麗な表情を添え、深みのあるマットな黒色が食材を引き立てます。

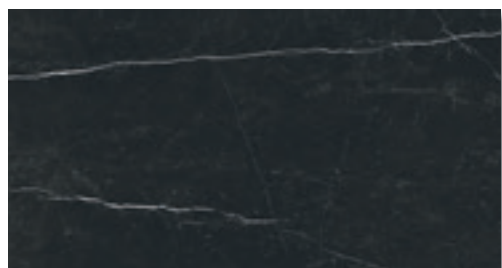

マーブルマルキーナ (マット)
FR-751380



アンティークな風合いが洗練された表情を醸し出します。モダンでありながらクラシカルな印象がエレガントです。



ストーンブラウン (マット)
FR-751236

Point

美しいキッチンには、
カウンターの美しさから。

カウンター専用12・20mm厚セラミックタイルは、天然石を超える大迫力。天然石のやわらかな表情や肌ざわりをそのまま忠実に再現しました。

■ 厚さ12・20mmから伝わる無垢材

通常のメガスラブの2倍以上の厚みだから表現できる無垢材の美しさ。柄模様は1種類です。

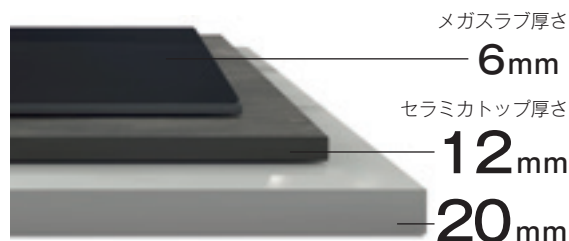

メガスラブ厚さ

6mm

セラミカトップ厚さ

12mm

20mm



艶やかな光沢と石脈の流れが、高級感あるカウンターを演出します。

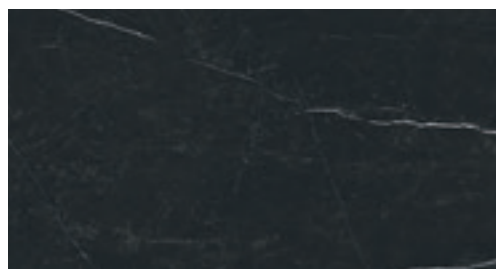

マーブルマルキーナ (磨き)
FR-751386



マーブル模様の美しさが際立ち、気品のある華やかさが魅力です。



マーブルカラカタ A (マット)
FR-751368



美しく艶やかな磨き仕上げは、ラグジュアリーな上質感を漂わせます。優雅でゴージャスな空間におすすめです。



マーブルカラカタゴールド A (磨き)
FR-751350

■ 熱、傷、汚れに強く、お手入れしやすい

1200℃以上で焼成された磁器質セラミックだから、高温の鍋やフライパンを置いても変形や変色は起こりません。(ただし、カウンターの表面が熱くなるのでご注意ください。)

表面硬度も高いので、包丁や調理器具などを使用しても傷つきにくいのが特徴です。



■ セラミカトップの機能性

いつまでも美しいカウンターには理由がある。

動画でお手入れのしやすさや丈夫さをご覧くださいだけです。

1分で分かる
セラミカトップ
の機能性





柄は単一になります。端部は切断加工が必要です。
カウンターの加工は、自社加工工場です。

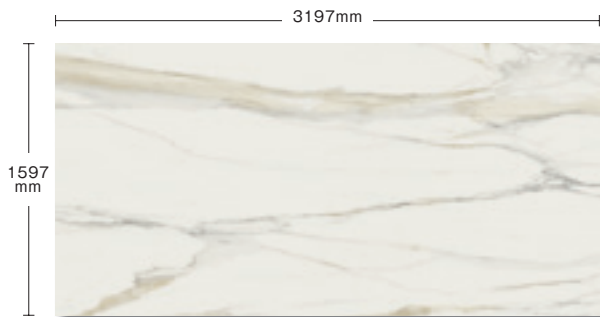

マーブルカラカタゴールド A (磨き)
FR-751350



セメントダークグレー (マット)
FR-751296



マーブルスタトゥアリオ A (磨き)
FR-751326



ストーンブラウン (マット)
FR-751236



マーブルカラカタ A (マット)
FR-751368

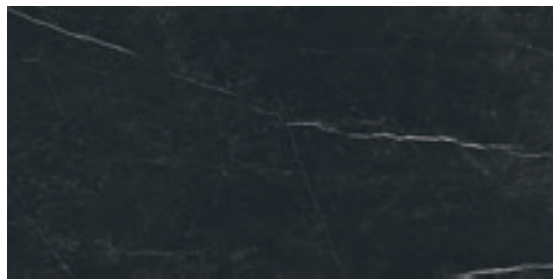

マーブルマルキーナ (マット)
FR-751380

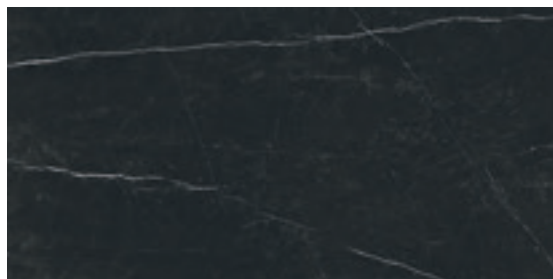
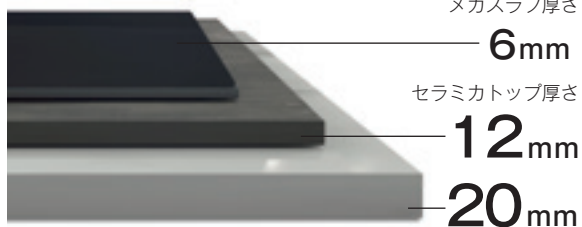

マーブルマルキーナ (磨き)
FR-751386

サイズ (mm)	設計価格	設計価格 (枚)
1597×3197×12	¥71,000/m ²	¥363,520



端部は切断加工が必要です。
 カウンターの加工は、自社加工工場で行います。

パターン数：4



ポリアル (ナチュラル)
1 MEG-004265 (12mm)

パターン数：4

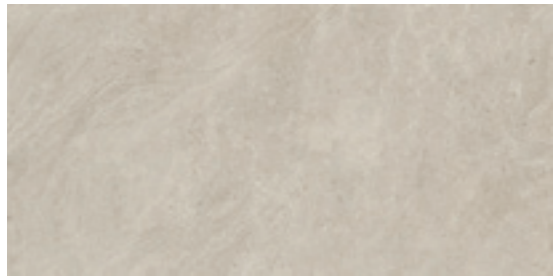

ペトラ (ブッシュハンマー)
2 MEG-005292 (12mm)

パターン数：4

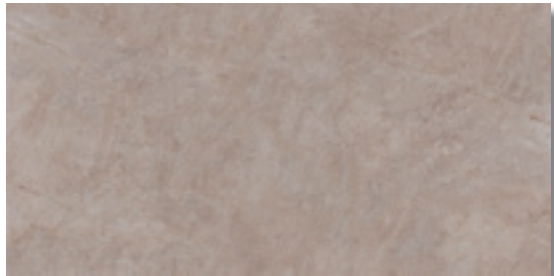

ジャスパー (ブッシュハンマー)
1 MEG-003918 (12mm)
3 MEG-005244 (20mm)

パターン数：4

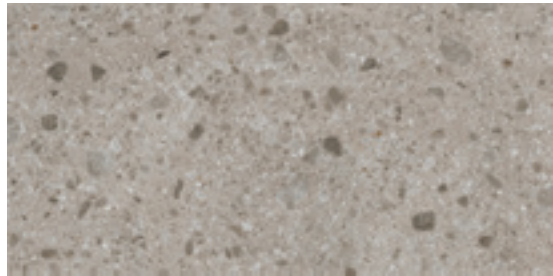

イセオ (ブッシュハンマー)
2 MEG-005299 (12mm)

パターン数：4



アウラ (ブッシュハンマー)
1 MEG-001638 (12mm)

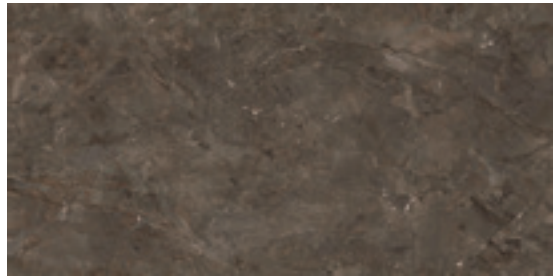

アンバー (ブッシュハンマー)
1 MEG-004788 (12mm)
3 MEG-004941 (20mm)

パターン数：4

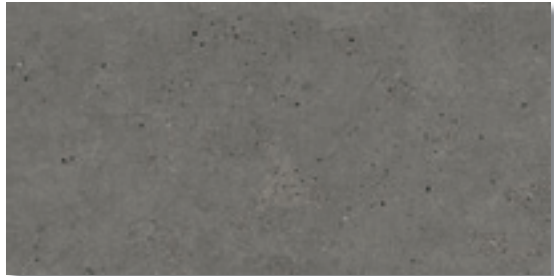

トータム (ブッシュハンマー)
3 MEG-005235 (20mm)



ネグロ (ブッシュハンマー)
1 MEG-004560 (12mm)

	有効寸法 (mm)	設計価格	設計価格 (枚)
1	1500×3200×12	¥69,800/㎡	¥335,040
2	1600×3200×12	¥73,000/㎡	¥373,760
3	1500×3200×20	¥88,000/㎡	¥422,400



自社加工工場（茨城県坂東市）

1993年に開設し、御影石や大理石等規格石材の加工から始まり CNC マシン・ウォータージェットマシンなど最新鋭の加工機械を導入。

お客様のさまざまなご要望にお応えするため、日々進化を続けています。



プレカット納品をお任せください！

（従来）現場で手動工具で加工



アドヴァングループの自社加工工場でのプレカットなら

①大幅コストダウン

- ・現場加工費 ……………ゼロ!
- ・現場での端材廃棄費 ……………ゼロ!
- ・現場までの輸送費 ……………ダウン!
- ・最新加工ロボット使用で品質 ……アップ!

②工期短縮

③ SDGs : 持続可能な社会に向けて

- 【人に優しい】現場で切粉・削粉が舞うことなく、騒音も減少。
安全な現場へ!
- 【環境に優しい】現場での端材ゼロ!アドヴァングループなら自社加工工場
で出た端材はエリア内で粉碎し、地盤改良に再利用。
- 【排出 CO₂ 減】無駄な輸送が減少!アドヴァングループなら太陽光発電
によるクリーンエネルギーを使用してプレカット。

国内最大級の加工施設

1. 加工工場

世界最先端の加工機を備え、規格品のカスタムオーダーにも対応しています。



2. 製品検査

プロジェクトに応じて工場内で製品検査をしています。



3. 匠の技術を伝承する職人

キッチンカウンターや框など、ご要望に応じて幅広く加工が可能です。

- カウンタートップ
- 上がり框
- 巾木
- タイル、石材の象嵌加工
- 塩ビ系床材のデザイン加工



お見積りご依頼窓口

ウェブサイトより「見積り専用図面」(PDF)をプリントアウトしご記入の上、下記までFAXまたはE-mailにてお送りください。

FAX : 0297-30-2712

E-mail : order@advan.co.jp

加工お見積り
ページはこちら



スリムタイル
Slim Tile

カラーラ 6.0.....	295
ボビス グレー 4.8	297
ボルカニクス 6.0.....	299
バーリントン 6.0.....	301
キャスパー 4.8.....	303



施工イメージ BOPN-08P612

カララ 6.0

Carrara 6.0

MORE IMAGES



イタリアを代表する美しい白い大理石のひとつに選ばれるピアンコカララがモチーフ。うっすらとした美しい模様の流れが、気品のある華やかな空間を創り上げます。グロッシーな磨きタイルで高級感が漂う仕上がりです。



施工イメージ BOPN-08P612

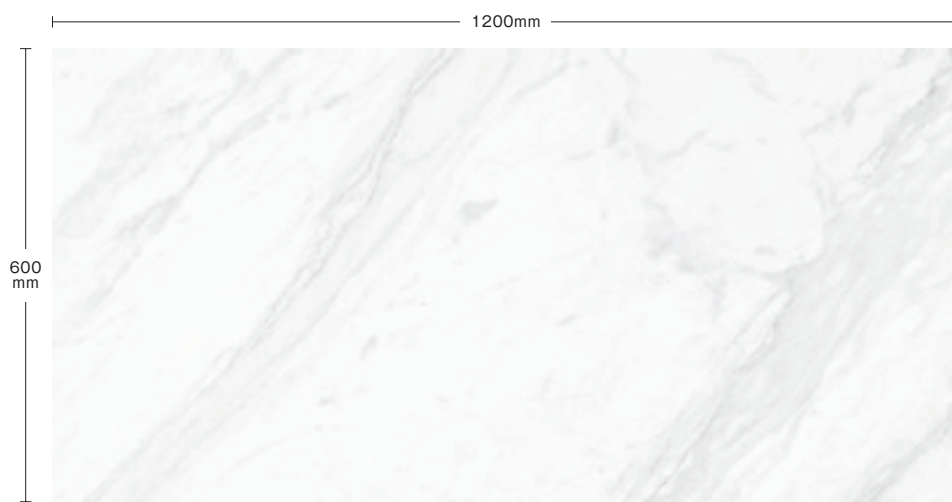

1 BOPN-08P612 (磨き)

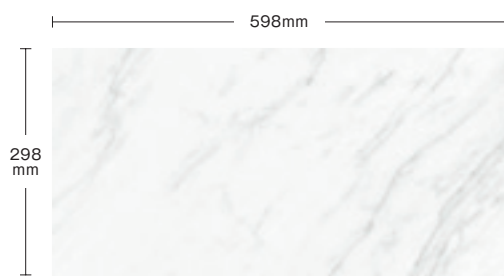

2 BOPN-08P36 (磨き)



内壁	内床	外壁	外床	耐凍害	重歩行	駐車場	目地幅 3mm以上
○	○	○	×	○	○	×	

床への施工は
アド・クリップ工法推奨

寸法ロットなし
サイドシャープ加工

	サイズ (mm)	m ² 枚数	ケース入数 (枚)	ケース重量 (kg)	設計価格	設計価格(ケース)
1	600×1200×6	1.39	2	21	¥8,400/m ²	¥12,086
2	298×598×6	5.56	10	26	¥8,400/m ²	¥15,100

品質特性

項目	規格	数値
吸水率	ISO 9001:2008	0.5% 以下
耐荷重性	ISO 10545-4	35N/mm ² 以上
耐摩耗性	ISO 10545-6	175mm ² 以下
耐凍害性	ISO 10545-12	変化なし
耐薬品性	ISO 10545-13	変化なし
すべり値	ドイツ規格 DIN 51130	R9

● タイルメンテナンスについてはP.461をご確認ください。 ● 内床タイル (マット、磨きタイプ) をご使用の際、履物や床が濡れているとすべりやすくなります。足ふきマットを設置するなど履物の裏が濡れてすべらないように注意してください。 ● 商品写真は印刷のため、現物とは若干色が異なります。 ● 施工後のクレームはお受けできませんのであらかじめご了承ください。



施工イメージ ライトグレー (BOPN-03P612)

ボビス グレー 4.8
Bobbis Grey 4.8

MORE IMAGES



天然石の流れる斑紋や色合いをそのままタイルで再現。一見、プロでも見分けがつかないほどの精度で仕上げています。表面は大理石の特徴がでるように磨いてあるため、高級感あふれる美しさが際立ちます。吸水率が低く、抗菌加工も加えているのでメンテナンスフリー。



厚さ 4.8mm！ 耐久性に優れ、軽量なので建物に負担をかけません。

ライトグレー



BOPN-03P612 (磨ぎ)



内壁	内床	外壁	外床	耐凍害	重歩行	駐車場	目地幅
◎	◎	○	×	◎	○	×	3mm以上

床への施工は
アド・クリップ工法推奨

寸法ロットなし
サイドシャープ加工

サイズ (mm)	m ² 枚数	ケース入数 (枚)	ケース重量 (kg)	設計価格	設計価格 (ケース)
600 × 1200 × 4.8	1.39	3	26	¥8,400/m ²	¥18,129

品質特性

項目	規格	数値
吸水率	ISO 10545-3	0.5% 以下
耐荷重性	ISO 10545-4	35N/mm ² 以上
耐摩耗性	ISO 10545-6	175mm ³
耐凍害性	ISO 10545-12	変化なし
耐薬品性	ISO 10545-13	変化なし
すべり値	ドイツ規格 DIN 51130	R9

● タイルメンテナンスについてはP.461をご確認ください。 ● 内床タイル (マット、磨ぎタイプ) をご使用の際、履物や床が濡れているとすべりやすくなります。足ふきマットを設置するなど履物の裏が濡れてすべらないように注意してください。 ● 商品写真は印刷のため、現物とは若干色が異なります。 ● 施工後のクレームはお受けできませんのであらかじめご了承ください。



施工イメージ グレー (BOTY-01S612)

ボルカニクス 6.0
Volcanics 6.0

MORE IMAGES



天然石の魅力である色のパターンを 16 種類ブレンドしました。
様々なテクスチャーが、それぞれの石の風合いを感じさせてくれます
厚みを感じさせない重圧感が感じられ、リノベーションにおすすめです。

グレー

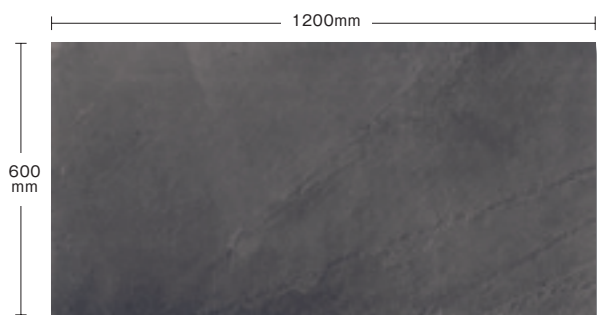

BOTY-01S612 (マット)

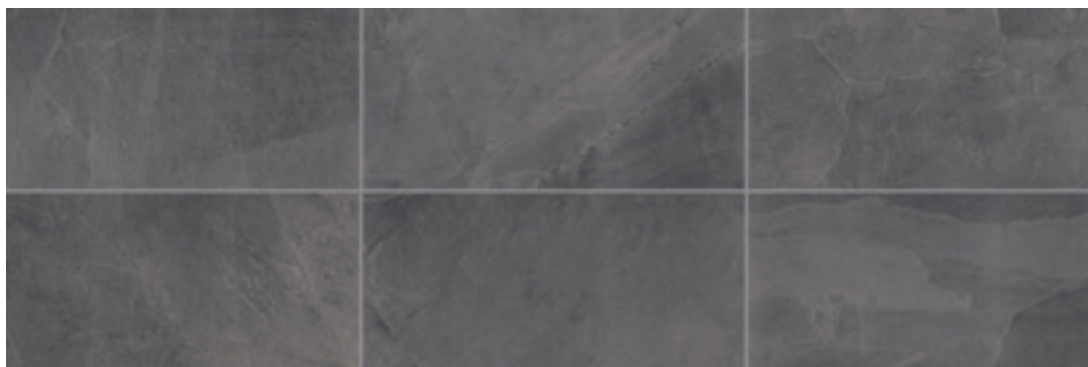

パターン…さまざまな柄をブレンドして梱包されています。 ※柄・模様指定はできません。予めご了承ください。

ブラック

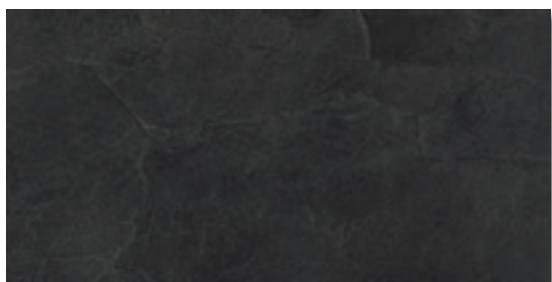

BOTY-02S612 (マット)

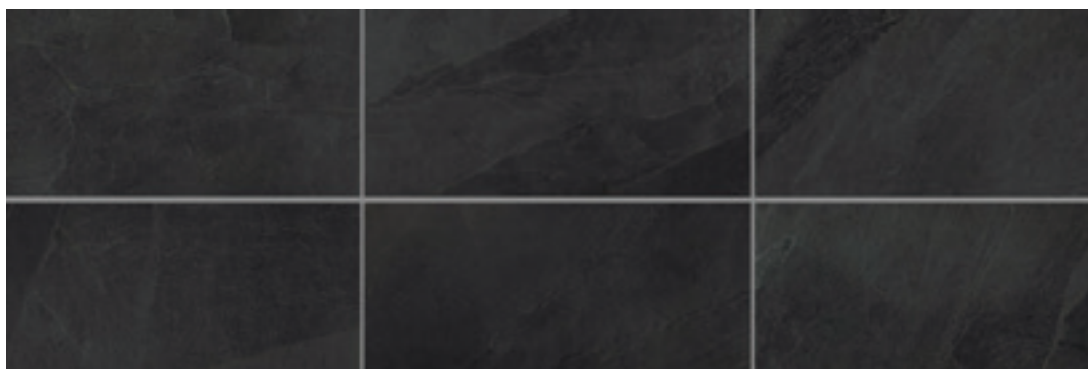

パターン…さまざまな柄をブレンドして梱包されています。 ※柄・模様指定はできません。予めご了承ください。

内壁	内床	外壁	外床	耐凍害	重歩行	駐車場	目地幅
◎	◎	○	×	◎	○	×	3mm以上

床への施工は
アド・クリップ工法推奨

寸法ロットなし
サイドシャープ加工

サイズ (mm)	m ² 枚数	ケース入数 (枚)	ケース重量 (kg)	設計価格	設計価格(ケース)
600 × 1200 × 6	1.39	2	21	¥8,400/m ²	¥12,086

品質特性

項目	規格	数値
吸水率	ISO 10545-3	0.5% 以下
耐荷重性	ISO 10545-4	35N/mm ² 以上
耐摩耗性	ISO 10545-6	175mm ³ 以下
耐凍害性	ISO 10545-12	変化なし
耐薬品性	ISO 10545-13	変化なし
すべり値	ドイツ規格 DIN 51130	R9

- タイルメンテナンスについてはP.461をご確認ください。
- 内床タイル (マット、磨きタイプ) をご使用の際、履物や床が濡れているとすべりやすくなります。足ふきマットを設置するなど履物の裏が濡れてすべらないように注意してください。
- 商品写真は印刷のため、現物とは若干色が異なります。
- 施工後のクレームはお受けできませんのであらかじめご了承ください。
- 柄・模様指定はできません。



施工イメージ 床・壁：ページュ (BOTU-01M36)

バーリントン 6.0
Burlington 6.0

MORE IMAGES



ナチュラルカラーで主張しすぎない色合いが、ユニットバスや水まわりを落ち着きある空間に仕上げます。
サイドシャープ加工しているなので細目地で貼ることができます。美しいだけでなく施工性までハイパフォーマンスなタイルです。

施工イメージ 壁：ライトグレー (BOTU-02M36) 床：ページュ (BOTU-01M36)



ベージュ

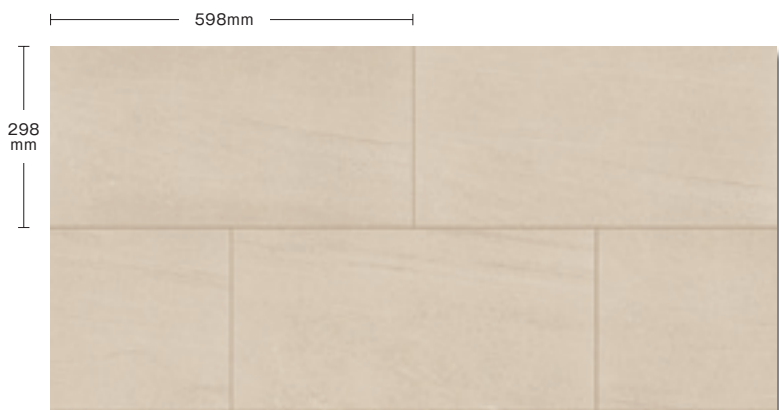

BOTU-01M36 (マット)

ライトグレー

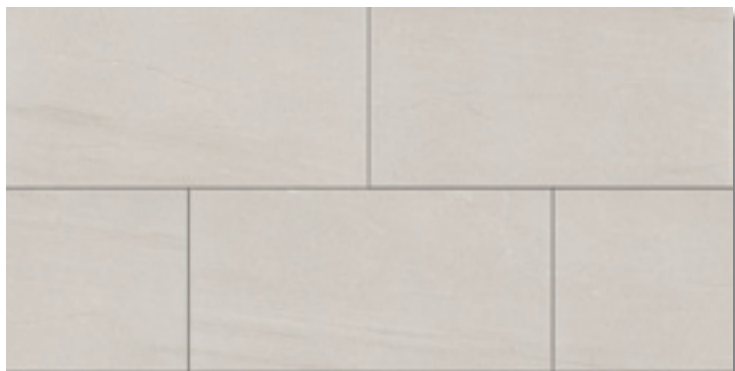

BOTU-02M36 (マット)

ダークグレー

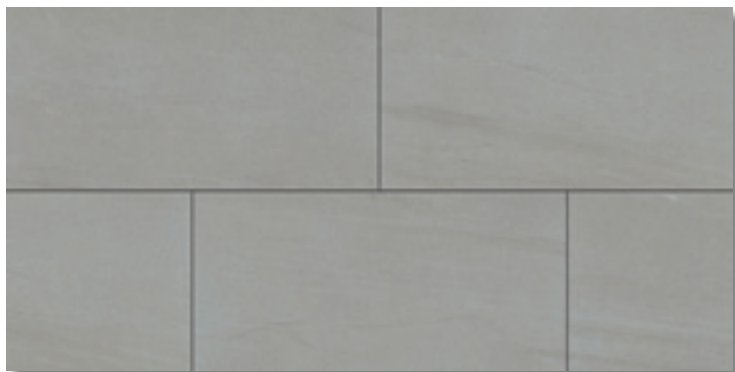

BOTU-03M36 (マット)

								床への施工は アド・クリップ工法推奨	寸法ロットなし サイドシャープ加工
○	○	○	×	○	○	×	3mm以上		

サイズ (mm)	m ² 枚数	ケース入数 (枚)	ケース重量 (kg)	設計価格	設計価格 (ケース)
298×598×6	5.56	10	26.5	¥8,400/m ²	¥15,100

品質特性

項目	規格	数値
吸水率	ISO 10545-3	0.5% 以下
耐荷重性	ISO 10545-4	35N/mm ² 以上
耐摩耗性	ISO 10545-7	175mm ² 以下
耐凍害性	ISO 10545-12	変化なし
耐薬品性	ISO 10545-13	変化なし

● タイルメンテナンスについてはP.461をご確認ください。 ● 内床タイル (マット、磨きタイプ) をご使用の際、履物や床が濡れているとすべりやすくなります。足ふきマットを設置するなど履物の裏が濡れてすべらないように注意してください。 ● 商品写真は印刷のため、現物とは若干色が異なります。 ● 施工後のクレームはお受けできませんのであらかじめご了承ください。



施工イメージ ブラウン (BOMC-03M612)

キャスパー 4.8

Casper 4.8

MORE IMAGES



厚さ 4.8mmの極薄フローリング調タイル。

オーク材の優しい色合いと浮造仕上げで素材感を残しました。

タイルオンタイルで、下地を壊すことなくタイルを貼れるので環境にも配慮したタイルです。

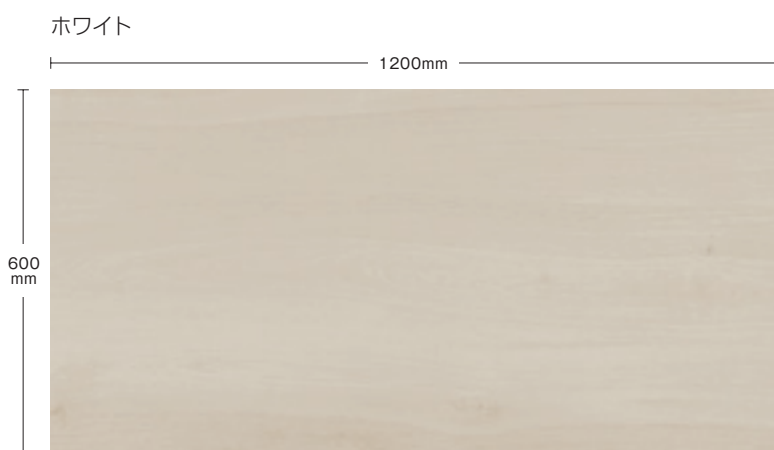

BOMC-01M612 (マット)

ブラウン

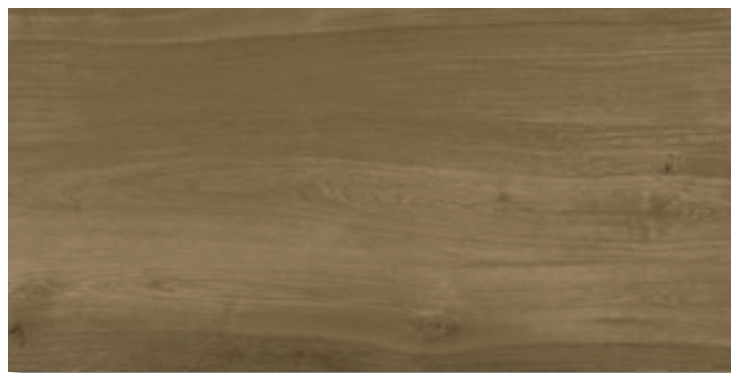

BOMC-03M612 (マット)

内壁	内床	外壁	外床	耐凍害	重歩行	駐車場	目地幅
○	○	○	×	○	○	×	3mm以上

床への施工は
アド・クリップ工法推奨寸法ロットなし
サイドシャープ加工

サイズ (mm)	m ² 枚数	ケース入数 (枚)	ケース重量 (kg)	設計価格	設計価格(ケース)
600 × 1200 × 4.8	1.39	3	26	¥8,400/m ²	¥18,129

品質特性

項目	規格	数値
吸水率	ISO 10545-3	0.5% 以下
耐荷重性	ISO 10545-4	35N/mm ² 以上
耐摩耗性	ISO 10545-6	175mm ³
耐凍害性	ISO 10545-12	変化なし
耐薬品性	ISO 10545-13	変化なし
すべり値	ドイツ規格 DIN 51130	R9

● タイルメンテナンスについてはP.461をご確認ください。 ● 内床タイル(マット、磨きタイプ)をご使用の際、履物や床が濡れているとすべりやすくなります。足ふきマットを設置するなど履物の裏が濡れてすべらないように注意してください。 ● 商品写真は印刷のため、現物とは若干色が異なります。 ● 施工後のクレームはお受けできませんのであらかじめご了承ください。

磨きタイル ギヤマンテ

Polished Tile Giyamante

セラミカ エコストーン	307
セラミカ ギヤマンテ 600	309
セラミカ ギヤマンテ 400	311
セラミカ ギヤマンテ 300	312
框 (ギヤマンテ)	313
巾木 (ギヤマンテ)	317



グレイジュ 磨き (BTYF-203P6) 現場名: K 邸 設計: 株式会社山川設計

セラミカ エコストーン

Ceramica Eco Stone

MORE IMAGES



落ち着きあるマット仕上げは、なめらかでモダンな雰囲気におすすめです。
艶やかに磨き上げられた光沢仕上げは、インテリア空間に高級感をプラスします。



グレイジュ 磨き (BTYF-203P6) 現場名: K 邸 設計: 株式会社山川設計

ホワイト

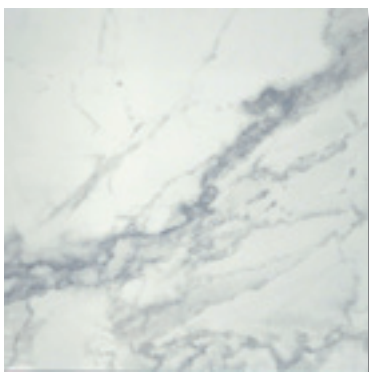

- 1 BTYF-107P4 (磨き)
- 1 BTYF-107H4 (マット)
- 2 BTYF-107P6 (磨き)
- 3 BTYF-107P612 (磨き)

グレイジュ

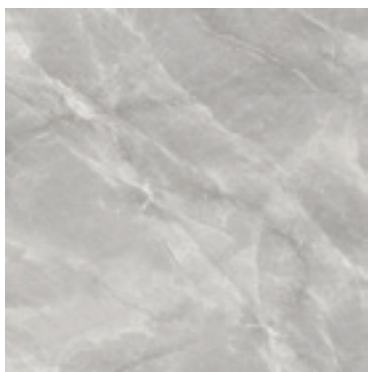

- 1 BTYF-203P4 (磨き)
- 1 BTYF-203H4 (マット)
- 2 BTYF-203P6 (磨き)
- 3 BTYF-203P612 (磨き)

グレー

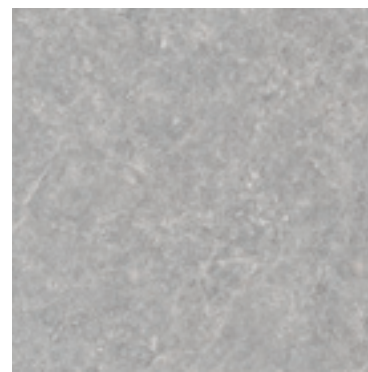

- 1 BTYF-801P4 (磨き)
- 1 BTYF-801H4 (マット)
- 2 BTYF-801P6 (磨き)
- 3 BTYF-801P612 (磨き)

内壁	内床	外壁	外床	耐凍害	重歩行	駐車場	目地幅
○	○	○	×	○	○	×	3mm

壁面への施工は
オオバンレール工法
P.313 参照



床への施工は
アド・クリップ工法推奨

寸法ロットなし
サイドシャープ加工

	サイズ (mm)	m ² 枚数	ケース入数 (枚)	ケース重量 (kg)	設計価格	設計価格 (ケース)
1	397 × 397 × 10.5	6.25	8	32	¥8,800/m ²	¥11,264
2	600 × 600 × 10.5	2.78	4	33	¥9,300/m ²	¥13,380
3	600 × 1200 × 10.5	1.39	2	39	¥13,000/m ²	¥18,704

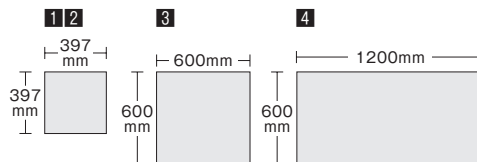

品質特性

項目	規格	数値
吸水率	ISO 10545-3	0.5%
耐荷重性	ISO 10545-4	35N/mm ² 以上
耐凍害性	ISO 10545-12	変化なし
耐薬品性	ISO 10545-13	変化なし

- タイルメンテナンスについてはP.461をご確認ください。
- 光沢、磨き仕上げのタイルを養生する際、必ず接着剤や目地材が十分に乾燥してから養生シートを敷いてください。
- 磨きタイルの場合、タイルの特性上の反りやねじれ、現場での施工誤差により映り込みが反射し、揺らぐ場合があります。
- 今後、技術の向上と環境対策により、厚さが変更になる場合があります。
- 内床タイル (マット、磨きタイプ) をご使用の際、履物や床が濡れているとすべりやすくなります。足ふきマットを設置するなど履物の裏が濡れてすべらないように注意してください。
- 高温焼成のため厚み寸法に多少の誤差があります。
- ご注意: 薄い色のタイルには、濃い色 (黒・ダークグレーなど) の目地はご使用しないでください。
- 商品写真は印刷のため、現物とは若干色が異なります。
- 施工後のクレームはお受けできませんのであらかじめご了承ください。



施工イメージ

セラミカ ギヤマンテ 600
Ceramica Giyamante 600

MORE IMAGES



硬くて丈夫な高品質タイル。

大型商業施設、コンビニ、マンションまで幅広く人気のギヤマンテシリーズ。

大理石の美しい模様と光沢に、強度と耐久性を兼ね備えた実用的なシリーズです。

内壁	内床	外壁	外床	耐凍害	重歩行	駐車場	目地幅
◎	◎	○	×	◎	◎	×	3mm以上

壁面への施工は
オオバンレール工法

床への施工は
アド・クリップ工法推奨

寸法ロットなし
サイドシャープ加工

	サイズ (mm)	m ² 枚数	ケース入数(枚)	ケース重量(kg)	設計価格	設計価格(ケース)
1	600 × 600 × 9	2.78	4	32	¥6,900/m ²	¥9,928
2	600 × 600 × 9.3	2.78	4	29	¥6,700/m ²	¥9,640
3	600 × 600 × 10	2.78	4	30	¥6,900/m ²	¥9,928
4	600 × 600 × 9	2.78	4	29	¥6,900/m ²	¥9,928
5	600 × 600 × 9	2.78	4	30	¥6,500/m ²	¥9,352
6	600 × 600 × 9.2	2.78	4	30	¥8,800/m ²	¥12,660

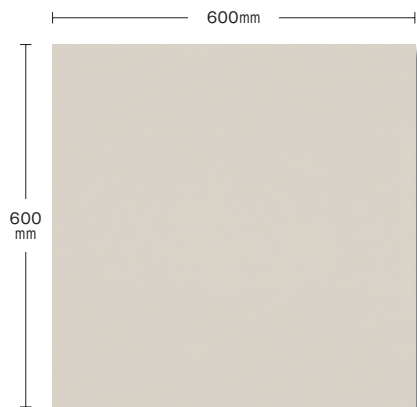

5 BSP-55P6 (磨き)



6 BSP-70P6 (磨き)



11 BBT-501P6 (磨き)



P.313~参照



11 BBT-513P6 (磨き)



P.313~参照

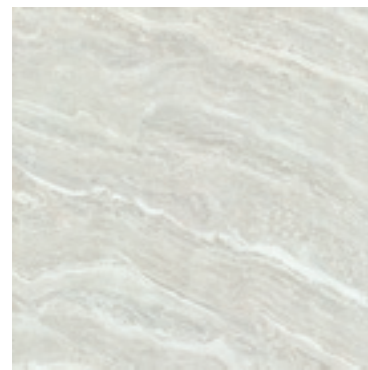

11 BBT-517P6 (磨き)



P.313~参照



2 BEA-000P6 (磨き)

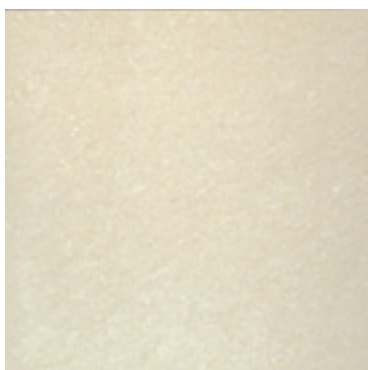

2 BEA-001P6 (磨き)



3 BEW-005P6 (磨き)



4 BYG-925P6 (磨き)



4 BYG-926P6 (磨き)

● タイルメンテナンスについてはP.461をご確認ください。 ● 光沢、磨き仕上げのタイルを養生する際、必ず接着剤や目地材が十分に乾燥してから養生シートを敷いてください。 ● 磨きタイルの場合、タイルの特性上の反りやねじれ、現場での施工誤差により映り込みが反射し、揺らぐ場合があります。 ● 今後、技術の向上と環境対策により、厚さが変更になる場合があります。 ● 内床タイル(マット、磨きタイプ)をご使用の際、履物や床が濡れているとすべりやすくなります。足ふきマットを設置するなど履物の裏が濡れてすべらないように注意してください。 ● 高温焼成のため厚み寸法に多少の誤差があります。ご注意:薄い色のタイルには、濃い色(黒・ダークグレーなど)の目地はご使用しないでください。 ● 商品写真は印刷のため、現物とは若干色が異なります。 ● 施工後のクレームはお受けできませんのであらかじめご了承ください。



セラミカ プレミアム

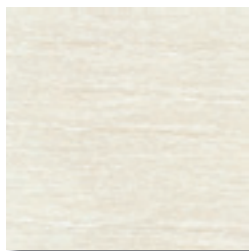

1 BBT-501P4 (磨き)

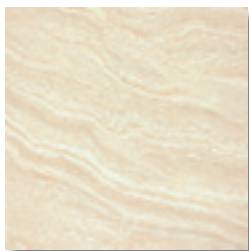

1 BBT-513P4 (磨き)

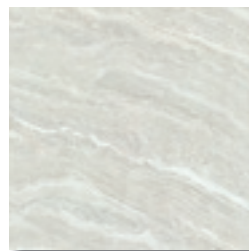

1 BBT-517P4 (磨き)

セラミカ ガレリア



2 BBT-3461P4-T (磨き)

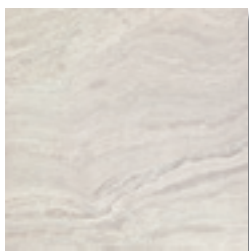

2 BBT-3468P4-T (磨き)

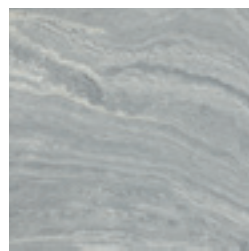

2 BBT-3488P4-T (磨き)

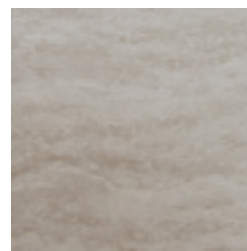

3 BGW-605P4-T (磨き)

セラミカ マーブル

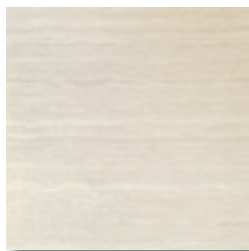

4 BRM-1301P4-D8 (磨き)



4 BRM-1305P4-D8 (磨き)



5 BBT-401P4-E (磨き)

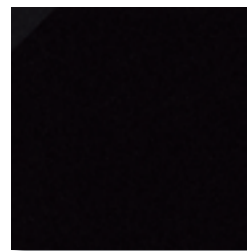

6 CHNR-01P4 (磨き)

BN コレクション

セラミカ エコストーン

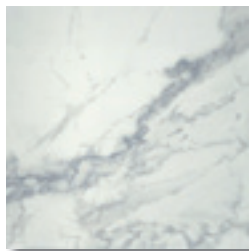

7 BTYF-107P4 (磨き)

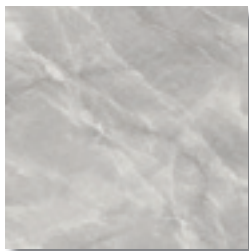

7 BTYF-203P4 (磨き)



7 BTYF-801P4 (磨き)

マーブル コレクション

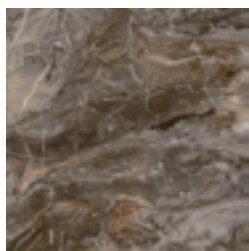

8 BVYF-925P4 (磨き)

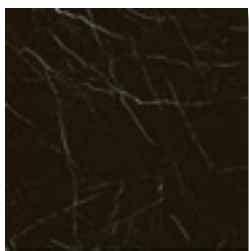

8 BVYF-702P4 (磨き)

セラミカ ギヤマンテ 300
Ceramica Giyamante 300

MORE IMAGES



ホワイト (BTYF-107P4) 現場名: ヒルポイント元麻布 設計: 株式会社山川設計

								壁面への施工は オオパンレール工法 P.313 ~ 参照	
内壁	内床	外壁	外床	耐凍害	重歩行	駐車場	目地幅 3mm以上	床への施工は アド・クリップ工法推奨	寸法ロットなし サイドシャープ加工
◎	◎	○	×	◎	◎	×			

	サイズ (mm)	m ² 枚数	ケース入数 (枚)	ケース重量 (kg)	設計価格	設計価格 (ケース)
1	398 × 398 × 10	6.25	8	31	¥7,600/m ²	¥9,728
2	398 × 398 × 10	6.25	8	31	¥8,800/m ²	¥11,264
3	398 × 398 × 10	6.25	8	31	¥8,500/m ²	¥10,880
4	398 × 398 × 11	6.25	8	30	¥8,200/m ²	¥10,496
5	398 × 398 × 10.3	6.25	8	30	¥7,800/m ²	¥9,984
6	397 × 397 × 10.3	6.25	8	30	¥7,800/m ²	¥9,984
7	397 × 397 × 10.5	6.25	8	32	¥8,800/m ²	¥11,264
8	397 × 397 × 10.5	6.25	8	32	¥8,700/m ²	¥11,136
9	298 × 298 × 9	11.11	10	22	¥7,900/m ²	¥7,110

品質特性

項目	規格	数値
スリ傷強度 (モース硬度)	EN 101	6
吸水率	ISO 10545-3	0.06%
耐荷重性	ISO 10545-4	39.4N/mm ²
耐摩耗性	ISO 10545-6	131mm ³
耐凍害性	ISO 10545-12	変化なし
すべり値	JIS A 1509-12 C.S.R 値 (水 + タスト + けい砂) + ゴムシート	0.45 ~ 0.47

● タイルメンテナンスについてはP.461をご確認ください。 ● 光沢、磨き仕上げのタイルを養生する際、必ず接着剤や目地材が十分に乾燥してから養生シートを敷いてください。 ● 磨きタイルの場合、タイルの特性上の反りやねじれ、現場での施工誤差により映り込みが反射し、揺らぐ場合があります。 ● 今後、技術の向上と環境対策により、厚さが変更になる場合があります。 ● 内床タイル (マット、磨きタイプ) をご使用の際、履物や床が濡れているとすべりやすくなります。足ふきマットを設置するなど履物の裏が濡れてすべらないように注意してください。 ● 高温焼成のため厚み寸法に多少の誤差があります。ご注意: 薄い色のタイルには、濃い色 (黒・ダークグレーなど) の目地はご使用しないでください。 ● 商品写真は印刷のため、現物とは若干色が異なります。 ● 施工後のクレームはお受けできませんのであらかじめご了承ください。

框 (ギヤマンテ)

上がり框



トメ加工

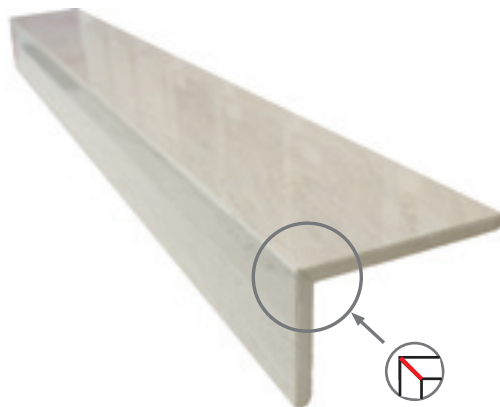

美しいトメ加工の框は、
玄関の顔にふさわしい高級感を
生み出します。

※マンション等荷重が心配な場所にも最適です。

・ **船底框** 標準船底加工5mmを含む価格です。寸法をご指定ください。

M1タイプ

M1タイプとM2タイプを組み合わせてご利用頂けます。

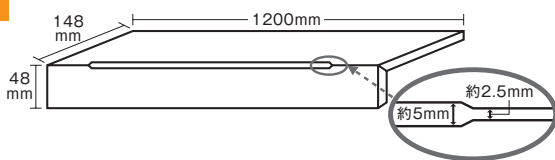

M2タイプ

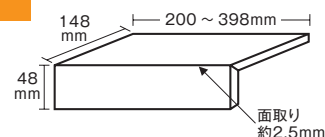

K1タイプ

K1タイプとK2タイプを組み合わせてご利用頂けます。

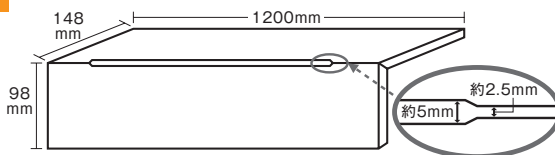

K2タイプ

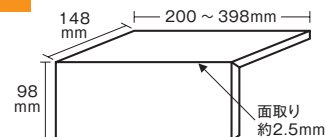

・ **面取框** 面取加工2.5mmを含む価格です。寸法をご指定ください。

Q1タイプ

Q1タイプとQ2タイプを組み合わせてご利用頂けます。

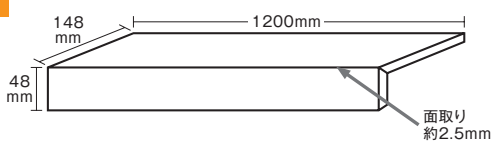

Q2タイプ

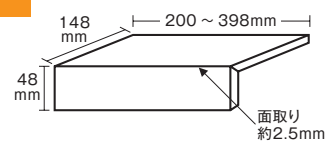

Z1タイプ

Z1タイプとZ2タイプを組み合わせてご利用頂けます。

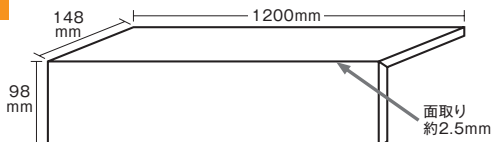

Z2タイプ

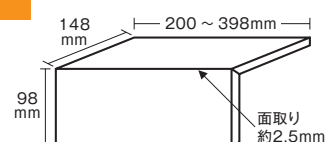

平框

P1タイプ

P1タイプとP2タイプを組み合わせてご利用頂けます。

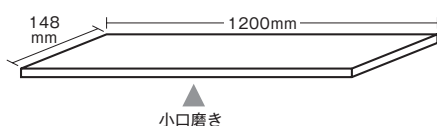

P2タイプ

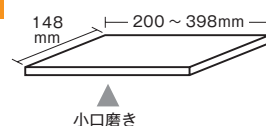

加工ラインの合理化によりお求めやすい価格になりました。
M1タイプとM2タイプ、K1タイプとK2タイプはそれぞれ組み合わせてご利用いただけます。

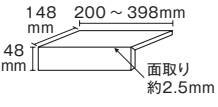
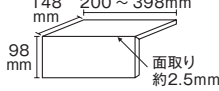
上がり框 船底框 (ギヤマンテ) 	M1タイプ		M2タイプ		K1タイプ		K2タイプ	
								
色	品番	設計価格	品番	設計価格	品番	設計価格	品番	設計価格
BBT-401	M1-B401 (厚み13.5mm)	¥11,200/本	M2-B401 (厚み13.5mm)	¥6,100/本	K1-B401 (厚み13.5mm)	¥11,600/本	K2-B401 (厚み13.5mm)	¥6,200/本
BRM-1301	M1-R1301 (厚み13.3mm)		M2-R1301 (厚み13.3mm)		K1-R1301 (厚み13.3mm)		K2-R1301 (厚み13.3mm)	
BRM-1305	M1-R1305 (厚み13.3mm)		M2-R1305 (厚み13.3mm)		K1-R1305 (厚み13.3mm)		K2-R1305 (厚み13.3mm)	
BGW-605	M1-G605 (厚み13.4mm)	¥12,100/本	M2-G605 (厚み13.4mm)	¥6,500/本	K1-G605 (厚み13.4mm)	¥12,500/本	K2-G605 (厚み13.4mm)	¥6,600/本
BBT-3461	M1-B3461 (厚み11.5mm)	¥12,100/本	M2-B3461 (厚み11.5mm)	¥6,500/本	K1-B3461 (厚み11.5mm)	¥12,500/本	K2-B3461 (厚み11.5mm)	¥6,600/本
BBT-3468	M1-B3468 (厚み11.5mm)		M2-B3468 (厚み11.5mm)		K1-B3468 (厚み11.5mm)		K2-B3468 (厚み11.5mm)	
BBT-3488	M1-B3488 (厚み12mm)		M2-B3488 (厚み12mm)		K1-B3488 (厚み12mm)		K2-B3488 (厚み12mm)	
BBT-501	M1-B501 (厚み11.5mm)	¥11,200/本	M2-B501 (厚み11.5mm)	¥6,100/本	K1-B501 (厚み11.5mm)	¥11,600/本	K2-B501 (厚み11.5mm)	¥6,200/本
BBT-513	M1-B513 (厚み11.5mm)		M2-B513 (厚み11.5mm)		K1-B513 (厚み11.5mm)		K2-B513 (厚み11.5mm)	
BBT-517	M1-B517 (厚み11.5mm)		M2-B517 (厚み11.5mm)		K1-B517 (厚み11.5mm)		K2-B517 (厚み11.5mm)	
CHNR-01	M1-C01 (厚み12.3mm)	¥12,100/本	M2-C01 (厚み12.3mm)	¥6,500/本	K1-C01 (厚み12.3mm)	¥12,500/本	K2-C01 (厚み12.3mm)	¥6,600/本

框の加工について ※規定以外の框、規定以外の加工については別途お問い合わせください。

30 日前のオーダーであれば框長手・短手一方カットは、カット代が発生しません！

※框切り欠き、R カット、高さが 29mm 以下の場合は、別途カット代が発生致します。

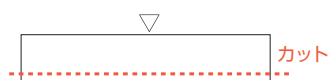

框長手一方カット
¥2,300 /ヶ所
品番 : KAMACHI-LCUT

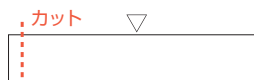

框短手一方カット
¥1,700 /ヶ所
品番 : KAMACHI-SCUT

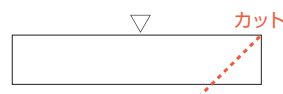

框切り欠き
¥3,000 /ヶ所
品番 : KAMACHI-KIRI

- 梱包費及び運賃は別途お見積りとなります。規格品以外の寸法及び加工は、別途お見積りとなります。
- 今後、技術の向上と環境対策により、厚さが変更になる場合があります。
- 施工後のクレームはお受けできませんのであらかじめご了承ください。
- 価格は設計価格での表示となります。

加工ラインの合理化によりお求めやすい価格になりました。
 Q1 タイプと Q2 タイプ、Z1 タイプと Z2 タイプはそれぞれ組み合わせてご利用いただけます。

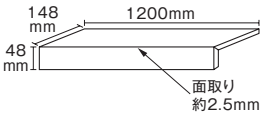
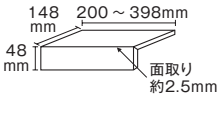
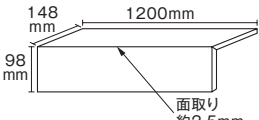
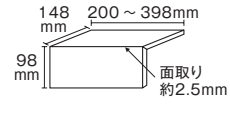
上がり框 面取框 (ギヤマンテ) 	Q1タイプ		Q2タイプ		Z1タイプ		Z2タイプ	
								
色	品番	設計価格	品番	設計価格	品番	設計価格	品番	設計価格
BBT-401	Q1-B401 (厚み13.5mm)	¥11,200/本	Q2-B401 (厚み13.5mm)	¥6,100/本	Z1-B401 (厚み13.5mm)	¥11,600/本	Z2-B401 (厚み13.5mm)	¥6,200/本
BRM-1301	Q1-R1301 (厚み13.3mm)		Q2-R1301 (厚み13.3mm)		Z1-R1301 (厚み13.3mm)		Z2-R1301 (厚み13.3mm)	
BRM-1305	Q1-R1305 (厚み13.3mm)		Q2-R1305 (厚み13.3mm)		Z1-R1305 (厚み13.3mm)		Z2-R1305 (厚み13.3mm)	
BGW-605	Q1-G605 (厚み13.4mm)	¥12,100/本	Q2-G605 (厚み13.4mm)	¥6,500/本	Z1-G605 (厚み13.4mm)	¥12,500/本	Z2-G605 (厚み13.4mm)	¥6,600/本
BBT-3461	Q1-B3461 (厚み11.5mm)	¥12,100/本	Q2-B3461 (厚み11.5mm)	¥6,500/本	Z1-B3461 (厚み11.5mm)	¥12,500/本	Z2-B3461 (厚み11.5mm)	¥6,600/本
BBT-3468	Q1-B3468 (厚み11.5mm)		Q2-B3468 (厚み11.5mm)		Z1-B3468 (厚み11.5mm)		Z2-B3468 (厚み11.5mm)	
BBT-3488	Q1-B3488 (厚み12mm)		Q2-B3488 (厚み12mm)		Z1-B3488 (厚み12mm)		Z2-B3488 (厚み12mm)	
BTYF-107	Q1-BF107P (厚み11.5mm)	¥12,100/本	Q2-BF107P (厚み11.5mm)	¥6,500/本	Z1-BF107P (厚み11.5mm)	¥12,500/本	Z2-BF107P (厚み11.5mm)	¥6,600/本
BTYF-203	Q1-BF203P (厚み11.5mm)		Q2-BF203P (厚み11.5mm)		Z1-BF203P (厚み11.5mm)		Z2-BF203P (厚み11.5mm)	
BTYF-801	Q1-BF801P (厚み11.5mm)		Q2-BF801P (厚み11.5mm)		Z1-BF801P (厚み11.5mm)		Z2-BF801P (厚み11.5mm)	
BVYF-925	Q1-BF925P (厚み11.5mm)	¥12,100/本	Q2-BF925P (厚み11.5mm)	¥6,500/本	Z1-BF925P (厚み11.5mm)	¥12,500/本	Z2-BF925P (厚み11.5mm)	¥6,600/本
BVYF-702	Q1-BF702P (厚み11.5mm)		Q2-BF702P (厚み11.5mm)		Z1-BF702P (厚み11.5mm)		Z2-BF702P (厚み11.5mm)	
BBT-501	Q1-B501 (厚み11.5mm)	¥11,200/本	Q2-B501 (厚み11.5mm)	¥6,100/本	Z1-B501 (厚み11.5mm)	¥11,600/本	Z2-B501 (厚み11.5mm)	¥6,200/本
BBT-513	Q1-B513 (厚み11.5mm)		Q2-B513 (厚み11.5mm)		Z1-B513 (厚み11.5mm)		Z2-B513 (厚み11.5mm)	
BBT-517	Q1-B517 (厚み11.5mm)		Q2-B517 (厚み11.5mm)		Z1-B517 (厚み11.5mm)		Z2-B517 (厚み11.5mm)	
CHNR-01	Q1-C01 (厚み12.3mm)	¥12,100/本	Q2-C01 (厚み12.3mm)	¥6,500/本	Z1-C01 (厚み12.3mm)	¥12,500/本	Z2-C01 (厚み12.3mm)	¥6,600/本

框の加工について ※規定以外の框、規定以外の加工については別途お問い合わせください。

30 日前のオーダーであれば框長手・短手一方カットは、カット代が発生しません！

※框切り欠き、R カット、高さが 29mm 以下の場合は、別途カット代が発生致します。

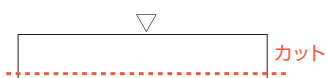

框長手一方カット
 ¥2,300 /ヶ所
 品番 : KAMACHI-LCUT

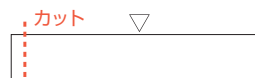

框短手一方カット
 ¥1,700 /ヶ所
 品番 : KAMACHI-SCUT





框切り欠き
 ¥3,000 /ヶ所
 品番 : KAMACHI-KIRI

- 梱包費及び運賃は別途お見積りとなります。規格品以外の寸法及び加工は、別途お見積りとなります。
- 今後、技術の向上と環境対策により、厚さが変更になる場合があります。
- 施工後のクレームはお受けできませんのであらかじめご了承ください。

加工ラインの合理化によりお求めやすい価格になりました。

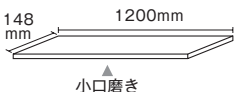
P1タイプとP2タイプはそれぞれ組み合わせてご利用いただけます。

平框 (ギヤマンテ)	P1タイプ		P2タイプ	
				
色	品番	設計価格	品番	設計価格
BBT-401	P1-B401 (厚み13.5mm)	¥4,200/本	P2-B401 (厚み13.5mm)	¥2,700/本
BRM-1301	P1-R1301 (厚み13.3mm)		P2-R1301 (厚み13.3mm)	
BRM-1305	P1-R1305 (厚み13.3mm)		P2-R1305 (厚み13.3mm)	
BGW-605	P1-G605 (厚み13.4mm)	¥4,500/本	P2-G605 (厚み13.4mm)	¥3,000/本
BBT-3461	P1-B3461 (厚み11.5mm)	¥4,500/本	P2-B3461 (厚み11.5mm)	¥3,000/本
BBT-3468	P1-B3468 (厚み11.5mm)		P2-B3468 (厚み11.5mm)	
BBT-3488	P1-B3488 (厚み12mm)		P2-B3488 (厚み12mm)	
BTYF-107	P1-BF107P (厚み11.5mm)	¥4,500/本	P2-BF107P (厚み11.5mm)	¥3,000/本
BTYF-203	P1-BF203P (厚み11.5mm)		P2-BF203P (厚み11.5mm)	
BTYF-801	P1-BF801P (厚み11.5mm)		P2-BF801P (厚み11.5mm)	
BVYF-925	P1-BF925P (厚み11.5mm)	¥4,500/本	P2-BF925P (厚み11.5mm)	¥3,000/本
BVYF-702	P1-BF702P (厚み11.5mm)		P2-BF702P (厚み11.5mm)	
BBT-501	P1-B501 (厚み11.5mm)	¥4,200/本	P2-B501 (厚み11.5mm)	¥2,700/本
BBT-513	P1-B513 (厚み11.5mm)		P2-B513 (厚み11.5mm)	
BBT-517	P1-B517 (厚み11.5mm)		P2-B517 (厚み11.5mm)	
CHNR-01	P1-C01 (厚み12.3mm)	¥4,500/本	P2-C01 (厚み12.3mm)	¥3,000/本

框の加工について ※規定以外の框、規定以外の加工については別途お問い合わせください。

30 日前のオーダーであれば框長手・短手一方カットは、カット代が発生しません！

※框切り欠き、Rカット、高さが 29mm 以下の場合は、別途カット代が発生致します。

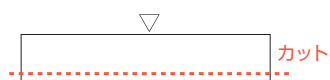

框長手一方カット
¥2,300 /ヶ所
品番 : KAMACHI-LCUT

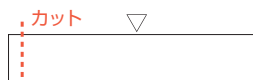

框短手一方カット
¥1,700 /ヶ所
品番 : KAMACHI-SCUT

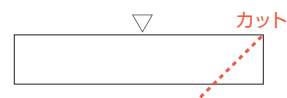

框切り欠き
¥3,000 /ヶ所
品番 : KAMACHI-KIRI

- 梱包費及び運賃は別途お見積りとなります。規格品以外の寸法及び加工は、別途お見積りとなります。
- 今後、技術の向上と環境対策により、厚さが変更になる場合があります。
- 施工後のクレームはお受けできませんのであらかじめご了承ください。
- 価格は設計価格での表示となります。

はばき 巾木 (ギヤマンテ)

加工ラインの合理化によりお求めやすい価格になりました。

巾木 (ギヤマンテ) 幅 600mm	T6タイプ (天端トメ接着)		T6プラスタイプ (天端短手トメ接着)		J6タイプ (小口磨きのみ)	
色	品番	設計価格	品番	設計価格	品番	設計価格
BBT-329	T6-B329 (厚み9mm)	¥2,400/本	T6-B329-STOME (厚み9mm)	¥6,200/本	J6-B329 (厚み9mm)	¥1,800/本
BBT-481-E	T6-B481 (厚み9.1mm)		T6-B481-STOME (厚み9.1mm)		J6-B481 (厚み9.1mm)	
BTYF-107	T6-BF107P (厚み10.5mm)	¥2,600/本	T6-BF107P-STOME (厚み10.5mm)	¥6,600/本	-	
BTYF-203	T6-BF203P (厚み10.5mm)		T6-BF203P-STOME (厚み10.5mm)			
BTYF-801	T6-BF801P (厚み10.5mm)		T6-BF801P-STOME (厚み10.5mm)			
BVYF-925	T6-BF925P (厚み10.5mm)		T6-BF925P-STOME (厚み10.5mm)			
BVYF-702	T6-BF702P (厚み10.5mm)		T6-BF702P-STOME (厚み10.5mm)			
CHNR-01	T6-C01 (厚み9.3mm)	¥2,600/本	T6-C01-STOME (厚み9.3mm)	¥6,600/本		

選べる 3 タイプ ※規格サイズ以外の巾木については、別途お問い合わせください。

T3・T6 タイプ (天端トメ接着)

天端をトメ接着することで、同色で仕上げることができます。

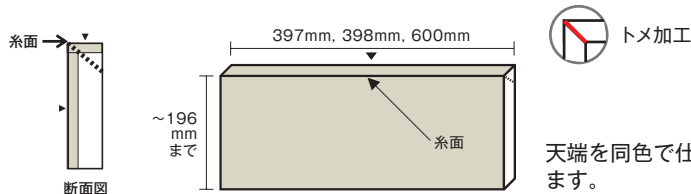

天端を同色で仕上げる事ができます。



T3・T6 プラスタイプ (天端短手トメ接着)

天端と短手の両方をトメ接着することで、両方の小口を同色で仕上げることができます。

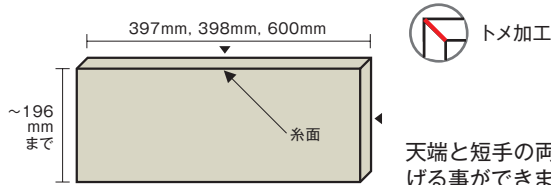

天端と短手の両方を同色で仕上げる事ができます。



J3・J6 タイプ (小口磨きのみ)

天端部分の小口を磨き仕上げします。

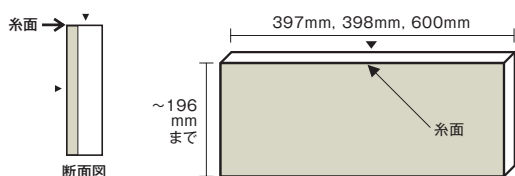

巾木 (ギヤマンテ) 幅 400mm	T3タイプ (天端トメ接着)		T3プラスタイプ (天端短手トメ接着)		J3タイプ (小口磨きのみ)	
色	品番	設計価格	品番	設計価格	品番	設計価格
BBT-401	T3-401 (厚み10.3mm)	¥1,600/本	T3-401-STOME (厚み10.3mm)	¥4,000/本	J3-401 (厚み10.3mm)	¥1,200/本
BRM-1301	T3-1301 (厚み11mm)		T3-1301-STOME (厚み11mm)		J3-1301 (厚み11mm)	
BRM-1305	T3-1305 (厚み11mm)		T3-1305-STOME (厚み11mm)		J3-1305 (厚み11mm)	
BGW-605-T	T3-605 (厚み10mm)	¥1,700/本	T3-605-STOME (厚み10mm)	¥4,300/本	J3-605 (厚み10mm)	¥1,300/本
BBT-3461	T3-3461 (厚み10mm)	¥1,700/本	T3-3461-STOME (厚み10mm)	¥4,300/本	J3-3461 (厚み10mm)	¥1,300/本
BBT-3468	T3-3468 (厚み10mm)		T3-3468-STOME (厚み10mm)		J3-3468 (厚み10mm)	
BBT-3488	T3-3488 (厚み10mm)		T3-3488-STOME (厚み10mm)		J3-3488 (厚み10mm)	
BTYF-107	T3-BF107P (厚み10.5mm)	¥1,700/本	T3-BF107P-STOME (厚み10.5mm)	¥4,300/本	-	
BTYF-203	T3-BF203P (厚み10.5mm)		T3-BF203P-STOME (厚み10.5mm)			
BTYF-801	T3-BF801P (厚み10.5mm)		T3-BF801P-STOME (厚み10.5mm)			
BVYF-925	T3-BF925P (厚み10.5mm)		T3-BF925P-STOME (厚み10.5mm)			
BVYF-702	T3-BF702P (厚み10.5mm)		T3-BF702P-STOME (厚み10.5mm)			
BBT-501	T3-B501 (厚み10mm)	¥1,600/本	T3-B501-STOME (厚み10mm)	¥4,000/本		
BBT-513	T3-B513 (厚み10mm)		T3-B513-STOME (厚み10mm)			
BBT-517	T3-B517 (厚み10mm)		T3-B517-STOME (厚み10mm)			
CHNR-01	T3-C01 (厚み10.3mm)	¥1,700/本	T3-C01-STOME (厚み10.3mm)	¥4,300/本		

巾木の加工について ※規定以外の加工については別途お問い合わせください。

30日前のオーダーであれば巾木短手カット・短手小口磨きは、加工代が発生しません! (J3タイプのみ)
※切り欠き、厚みギメは高さが29mm以下の場合には別途カット代が発生致します。



巾木短手カット
¥500/ヶ所
品番: HABAKI-SCUT



短手小口磨き
¥500/ヶ所
品番: HABAKI-SMIGA



長手厚みギメ
¥550/ヶ所
品番: HABAKI-LKIME

- 梱包費及び運賃は別途見積りとなります。規格品以外の寸法及び加工は、別途見積りとなります。
- 今後、技術の向上と環境対策により、厚さが変わる場合があります。
- 輸入品につき一時的に品切れを生じることがあります。ご注文の際は、必ず在庫と納期を弊社までお問い合わせください。
- 商品写真は印刷のため、現物とは若干色が異なります。
- 施工後のクレームはお受けできませんのであらかじめご了承ください。
- 現物のご確認は、当社ショールームにてご覧ください。
- 価格は設計価格での表示となります。

壁タイル
Wall Tile

スモール NEW	321
プロゲット NEW	333
トルナレス NEW	335
スリーディーウォール.....	341
メトロⅢ.....	347
マシアⅡ	349
タペストリー.....	351
ストレッチ ヘキサ	353
シンプリシティ.....	354
オンタリオ.....	355
ヤラ.....	356
パターン.....	357
グリント.....	358
クォーツサイト 3D NEW	359
スタウントン 3D	361
レトロ.....	363
アラスカ.....	364
アレナ スリム	365
エスバニア.....	367
スタック ブレンドⅡ	369
リカバリー ストーン NEW	371
メトロ コンクリート	373
ソーホーウォール.....	375
ソーホーブリック.....	376

スモール **NEW**
Small  **内壁用**

MORE IMAGES



小さなサイズに秘められた大きな世界。
温かみあるフォルムを、水彩画のような
美しい色彩で包み込みました。
豊富なカラーバリエーションとサイズ展開で、
小さいからこそできる自分だけの空間。





施工イメージ ホワイト、ブラック、グレー、エメラルド、サゲ、ライトブルー、ネイビー、ブルー、フラミンゴ、ベージュ、オーク

スモール **NEW**
Small  内壁用

MORE IMAGES





施工イメージ 上 / ホワイト, アマルフィ 下 / グレー, オーカー

施工イメージ 上 / ホワイト, オーカー, サゲ, プロシア
下 / トレンド ダイアゴナルベージュ, ベージュ



スモール **NEW**
Small  内壁用

MORE IMAGES



小さなサイズに秘められた大きな世界。
 温かみあるフォルムを、水彩画のような美しい色彩で包み込みました。
 豊富なカラーバリエーションとサイズ展開で、小さいからこそできる自分だけの空間。

ホワイト

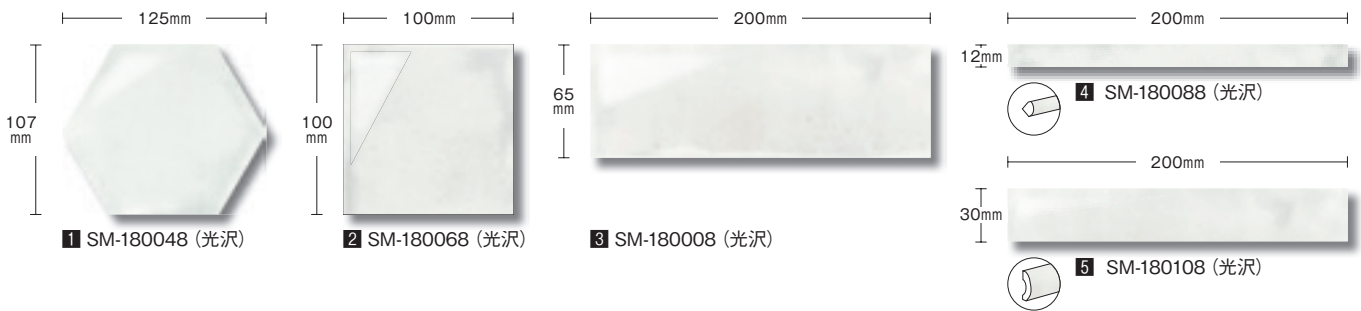

ベージュ



ネイビー

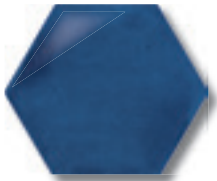

1 SM-180042 (光沢)

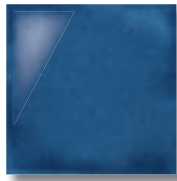

2 SM-180062 (光沢)



3 SM-180002 (光沢)



4 SM-180082 (光沢)



5 SM-180102 (光沢)

オーカー



1 SM-180051 (光沢)



2 SM-180071 (光沢)

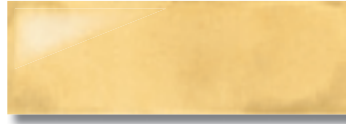

3 SM-180011 (光沢)

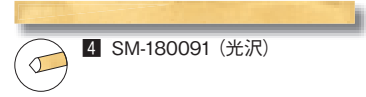

4 SM-180091 (光沢)



5 SM-180111 (光沢)

ブルーン

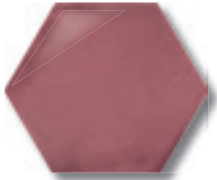

1 SM-180052 (光沢)

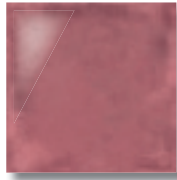

2 SM-180072 (光沢)



3 SM-180012 (光沢)

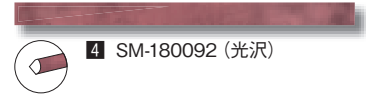

4 SM-180092 (光沢)



5 SM-180112 (光沢)

グレー



1 SM-180053 (光沢)



2 SM-180073 (光沢)



3 SM-180013 (光沢)

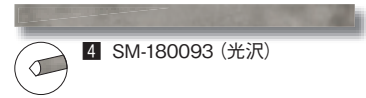

4 SM-180093 (光沢)



5 SM-180113 (光沢)

ブラック



1 SM-180041 (光沢)



2 SM-180061 (光沢)



3 SM-180001 (光沢)

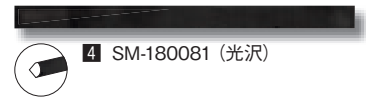

4 SM-180081 (光沢)

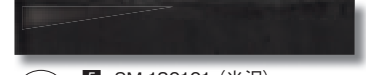

5 SM-180101 (光沢)

	サイズ (mm)	m ² 枚数	ケース入数(枚)	ケース重量(kg)	設計価格	設計価格(ケース)
1	107×125×9	100.00	50	7.68	¥19,800/m ²	¥9,900
2	100×100×9	100.00	50	7.23	¥11,800/m ²	¥5,900
3	65×200×9	76.00	38	7.75	¥11,800/m ²	¥5,890
4	12×200×9	—	—	0.04	¥1,800/本	—
5	30×200×9	—	—	0.12	¥1,200/本	—

内壁	外壁	目地幅
		3mm以上

● 商品写真は印刷のため、現物とは若干色が異なります。 ● 施工後のクレームはお受けできませんのであらかじめご了承ください。



施工イメージ ホワイト (SM-180008) サゲ (SM-180006) エメラルド (SM-180004)

スモール **NEW**
Small  内壁用

MORE IMAGES



ライトブルー

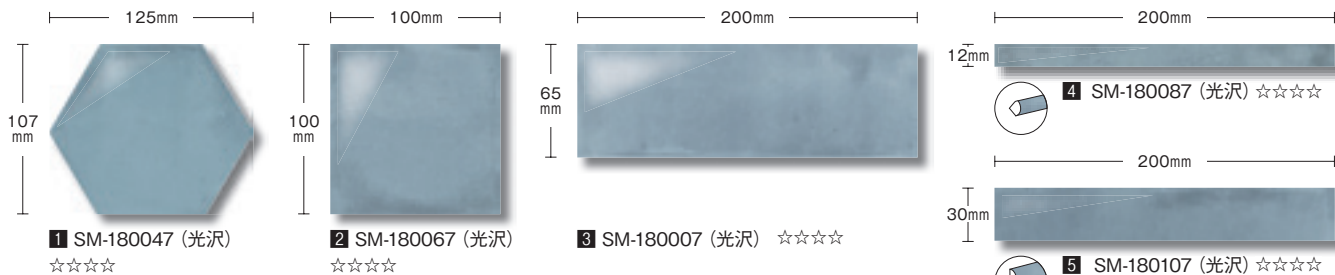

サゲ



プロシア



エメラルド



フラミンゴ



	サイズ (mm)	m ² 枚数	ケース入数(枚)	ケース重量(kg)	設計価格	設計価格(ケース)
1	107×125×9	100.00	50	7.68	¥19,800/m ²	¥9,900
2	100×100×9	100.00	50	7.23	¥11,800/m ²	¥5,900
3	65×200×9	76.00	38	7.75	¥11,800/m ²	¥5,890
4	12×200×9	—	—	0.04	¥1,800/本	—
5	30×200×9	—	—	0.12	¥1,200/本	—

内壁	外壁	目地幅
		3mm以上

☆印の商品をご注文の際は在庫、納期等お問い合わせください。

● 商品写真は印刷のため、現物とは若干色が異なります。 ● 施工後のクレームはお受けできませんのであらかじめご了承ください。



施工イメージ ホワイト (SM-180068), サゲ (SM-180066), アルコベリージュ (SM-180232)

スモールトレンド **NEW**
Small Trend  **内壁用**

MORE IMAGES



ベリージュ

125mm



107mm

1 SM-180251 (光沢)
☆☆☆☆

アルコベリージュ

100mm

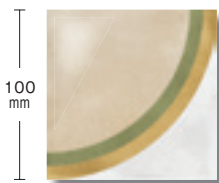

100mm

2 SM-180232 (光沢)
☆☆☆☆

ダイアゴナルベリージュ

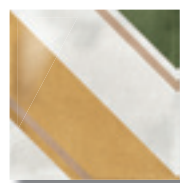

2 SM-180231 (光沢)
☆☆☆☆

ロンバスベリージュ

200mm



65mm

3 SM-180212 (光沢) ☆☆☆☆

サンベリージュ

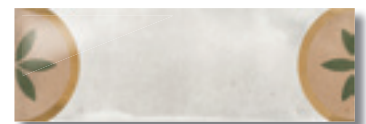

3 SM-180201 (光沢) ☆☆☆☆

オーカー



1 SM-180253 (光沢)
☆☆☆☆

アルコオーカー

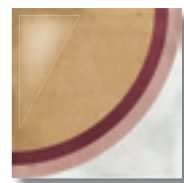

2 SM-180236 (光沢)
☆☆☆☆

ダイアゴナルオーカー

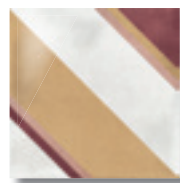

2 SM-180235 (光沢)
☆☆☆☆

ロンバスオーカー

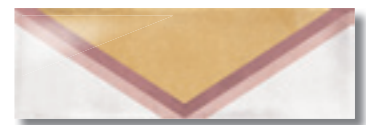

3 SM-180216 (光沢) ☆☆☆☆

サンオーカー

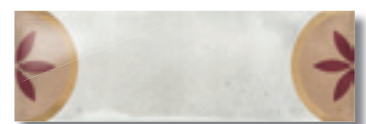

3 SM-180203 (光沢) ☆☆☆☆

ライトブルー

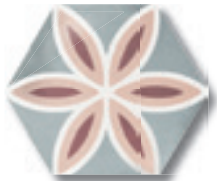

1 SM-180254 (光沢)
☆☆☆☆

アルコライトブルー

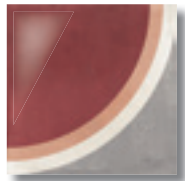

2 SM-180238 (光沢)
☆☆☆☆

ダイアゴナルライトブルー



2 SM-180237 (光沢)
☆☆☆☆

ロンバスライトブルー

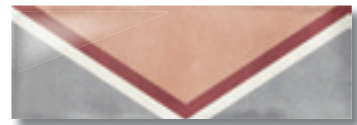

3 SM-180218 (光沢) ☆☆☆☆

サンライトブルー



3 SM-180204 (光沢) ☆☆☆☆

ネイビー



1 SM-180255 (光沢)
☆☆☆☆

アルコネイビー

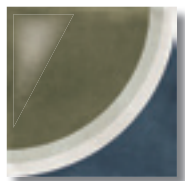

2 SM-180240 (光沢)
☆☆☆☆

ダイアゴナルネイビー



2 SM-180239 (光沢)
☆☆☆☆

ロンバスネイビー

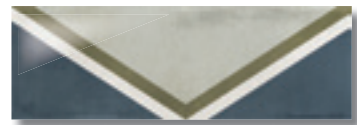

3 SM-180220 (光沢) ☆☆☆☆

サンネイビー



3 SM-180205 (光沢) ☆☆☆☆

ブラック



1 SM-180252 (光沢)
☆☆☆☆

アルコブラック



2 SM-180234 (光沢)
☆☆☆☆

ダイアゴナルブラック



2 SM-180233 (光沢)
☆☆☆☆

ロンバスブラック

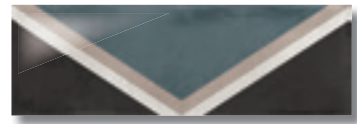

3 SM-180214 (光沢) ☆☆☆☆

サンブラック



3 SM-180202 (光沢) ☆☆☆☆

	サイズ (mm)	m ² 枚数	ケース入数 (枚)	ケース重量 (kg)	設計価格	設計価格(ケース)
1	107×125×9	100.00	50	7.68	¥22,800/m ²	¥11,400
2	100×100×9	100.00	50	7.23	¥14,800/m ²	¥7,400
3	65×200×9	76.00	38	7.75	¥14,800/m ²	¥7,372

内壁	外壁	目地幅
		3mm以上

☆印の商品をご注文の際は在庫、納期等お問い合わせください。

● 商品写真は印刷のため、現物とは若干色が異なります。 ● 施工後のクレームはお受けできませんのであらかじめご了承ください。



施工イメージ アマルフィ (SM-180256) ホワイト (SM-180048)

スモール アマルフィ **NEW**
Small Amalfi  **内壁用**

MORE IMAGES



15パターン

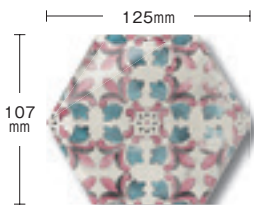

■ SM-180256 (光沢)
 ☆☆☆☆



15パターン

100mm



2 SM-180241 (光沢) ☆☆☆☆

15パターン

200mm



3 SM-180206 (光沢) ☆☆☆☆

	サイズ (mm)	m ² 枚数	ケース入数(枚)	ケース重量(kg)	設計価格	設計価格(ケース)			
1	107×125×9	100.00	50	7.68	¥22,800/m ²	¥11,400			
2	100×100×9	100.00	50	7.23	¥14,800/m ²	¥7,400	内壁	外壁	目地幅
3	65×200×9	76.00	38	7.75	¥14,800/m ²	¥7,372		×	3mm以上

☆印の商品をご注文の際は在庫、納期等お問い合わせください。

● 商品写真は印刷のため、現物とは若干色が異なります。 ● 施工後のクレームはお受けできませんのであらかじめご了承ください。 ● 1箱に各パターンが均等に3~4枚ずつ梱包されます。



施工イメージ カナバブリック (PR-74P007)

プロゲット **NEW**

MORE IMAGES

Progetto 



手づくりならではの味わいと、自然が織りなす豊かな色彩をコンセプトに磁器質タイルで表現しました。
床壁に使用する事ができ、磁器質であることの価値を再発見できます。



タルコブリック

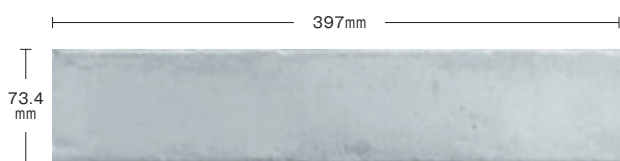

PR-74PO10 (光沢)

アクアブリック



PR-74PO32 (光沢)

カナパブリック



PR-74PO07 (光沢)

トパーズブリック



PR-74PO22 (光沢)

テレブリック



PR-74PO09 (光沢)

チリブリック



PR-74PO16 (光沢)

ビゾーネブリック



PR-74PO11 (光沢)

ラバーニャブリック



PR-74PO08 (光沢)

◎	○	○	×	◎	○	×	5mm以上

壁面への施工は アミレール工法	
床への施工は アド・クリップ工法推奨	
寸法ロットあり カリバー表	

サイズ (mm)	m ² 枚数	ケース入数 (枚)	ケース重量 (kg)	設計価格	設計価格(ケース)
73.4 × 397 × 8.5	33.33	44	24.14	¥12,800/m ²	¥16,896

品質特性

項目	規格	数値
吸水率	ISO 10545-3	0.1%
耐凍害性	ISO 10545-12	変化なし
耐薬耗性	ISO 10545-13	変化なし

- 光沢、磨き仕上げのタイルを養生する際、必ず接着剤や目地材が十分に乾燥してから養生シートを敷いてください。
- 内床タイル(マット、磨きタイプ)をご使用の際、履物や床が濡れているとすべりやすくなります。足ふきマットを設置するなど履物の裏が濡れてすべらないように注意してください。
- 商品写真は印刷のため、現物とは若干色が異なります。
- 施工後のクレーンはお受けできませんのであらかじめご了承ください。



施工イメージ グレドスホワイト (TR-GR01) , オルデサホワイト (TR-OR01)

トルナレス **NEW**

MORE IMAGES

Tornares 



水や山々などの自然からインスピレーションを受け、

磁器質の原点に立ち返った新しい商品を作ろうという意志のもとに生まれました。

フラットを含む4種類のテクスチャーをご用意。異なるテクスチャーを組み合わせる事でよりユニークな空間を演出できます。



施工イメージ 上 / イルグラファイト (TR-HI03), オルデサグラファイト (TR-OR03), グレドスグラファイト (TR-GR03) 下 / イルグラファイト (TR-HI03)



施工イメージ イルシルバー (TR-HI02)

トルナレス イル **NEW**
Tornares Hiru 

ホモジニアスな磁器の質感をより感じられるプレーンなデザイン。
 オルデサ、グレドス、デュエロと組み合わせることで
 光と影のコントラストを助長します。

イルホワイト

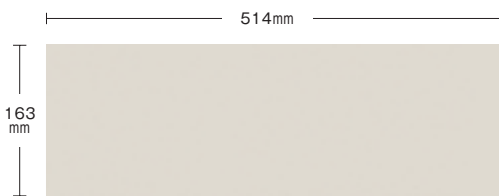

1 TR-HI01 (マット)

イルシルバー



1 TR-HI02 (マット)

イルグラフィイト



1 TR-HI03 (マット)

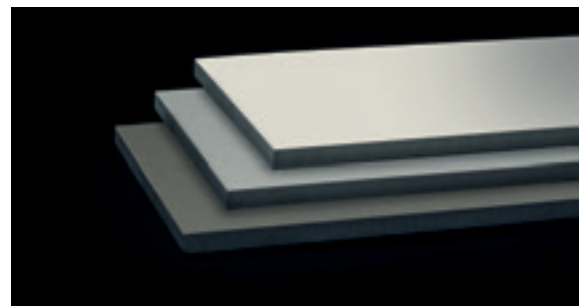

● 今後、技術の向上と環境対策により、厚さが変更になる場合があります。 ● 商品写真は印刷のため、現物とは若干色が異なります。 ● 施工後のクレームはお受けできませんのであらかじめご了承ください。

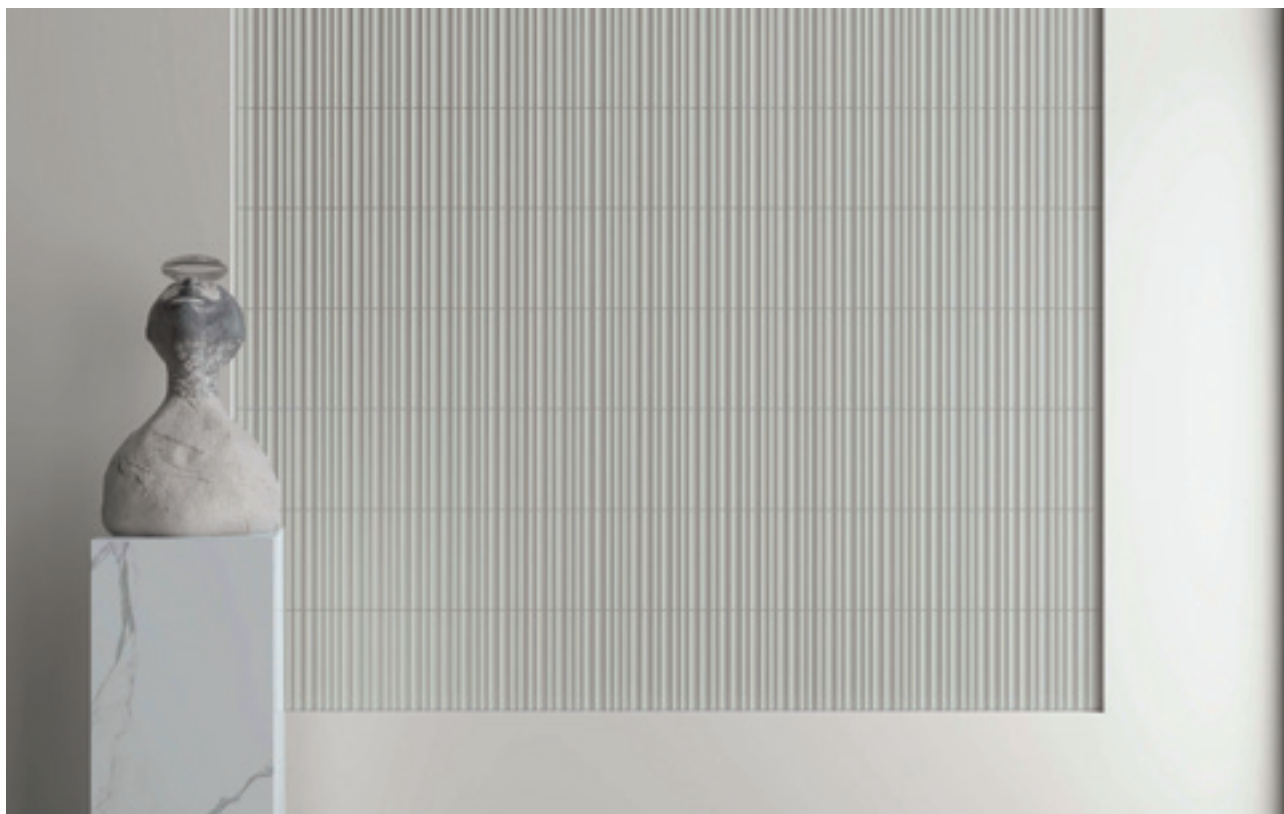

施工イメージ デュエロホワイト (TR-DU01)

トルナレス デュエロ **NEW**
Tornares Duero 

水のリズムカルな動きからインスピレーションを受けたデュエロ。
幅の異なる半月型の繰り返しによって、
緩やかで不規則な波の動きを表現しています。

デュエロホワイト

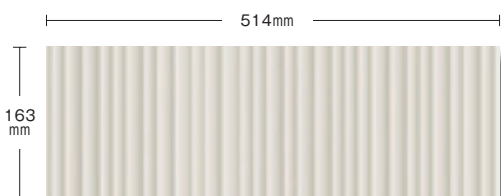

2 TR-DU01 (マット)

デュエロシルバー



2 TR-DU02 (マット)

デュエログラフィイト



2 TR-DU03 (マット)

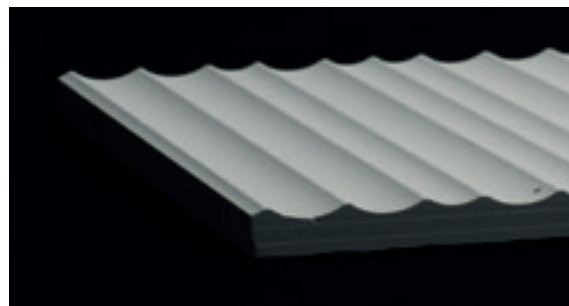

イルのみ				イルのみ			
○	○	○	×	○	○	×	3mm以上

レールハル工法推奨
アミレール工法

寸法ロットなし
サイドシャープ加工

品質特性

項目	規格	数値
吸水率	ISO 10545-3	0.5%以下
耐荷重性	ISO 10545-4	35N/mm ² 以上
耐凍害性	ISO 10545-12	変化なし
耐薬害性	ISO 10545-13	変化なし

	サイズ (mm)	m ² 枚数	ケース入数(枚)	ケース重量(kg)	設計価格	設計価格(ケース)
1	163 × 514 × 11	11.75	13	23.5	¥12,800/m ²	¥14,157
2	163 × 514 × 13	11.75	12	21.7	¥13,800/m ²	¥14,088



施エイメージ グレドスホワイト (TR-GR01)

トルナレス グレドス **NEW**
Tornares Gredos 

険しい山々、揺れ動く地形を想起させる光と影のコントラストを、直線的で均一なテクスチャーでデザインしました。

グレドスホワイト

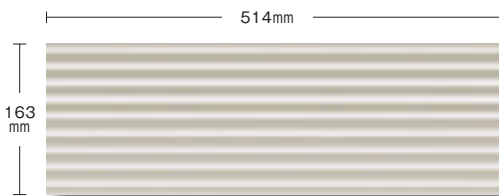

TR-GR01

グレドスシルバー



TR-GR02

グレドスグラファイト



TR-GR03

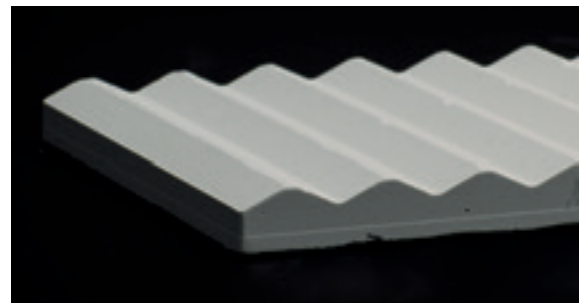

● 今後、技術の向上と環境対策により、厚さに変更になる場合があります。 ● 商品写真は印刷のため、現物とは若干色が異なります。 ● 施工後のクレームはお受けできませんのであらかじめご了承ください。



施工イメージ オルデサホワイト (TR-OR01)

トルナレス オルデサ **NEW**
Tornares Ordesa 

曲線と直線の幾何学的な形状の組み合わせによって生み出された、表現力豊かなデザインです。

オルデサホワイト

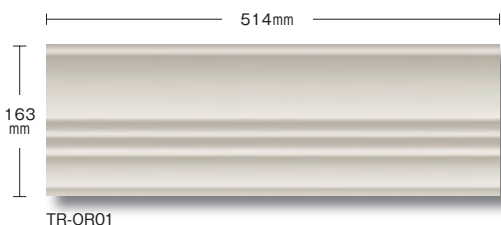

TR-OR01

オルデサシルバー



TR-OR02

オルデサグラファイト



TR-OR03

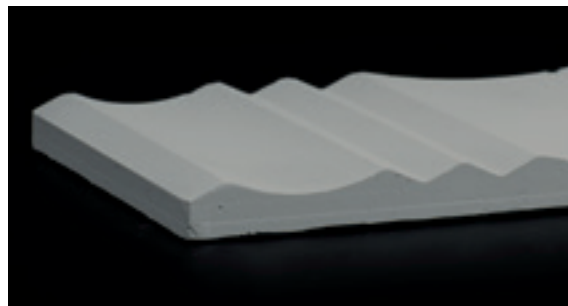

							
○	×	○	×	○	×	×	3mm以上

寸法ロットなし
サイドシャープ加工

レールハル工法推奨
アミレール工法

サイズ (mm)	m ² 枚数	ケース入数 (枚)	ケース重量 (kg)	設計価格	設計価格(ケース)
163 × 514 × 13	11.75	12	21.7	¥13,800/m ²	¥14,088

品質特性

項目	規格	数値
吸水率	ISO 10545-3	0.5% 以下
耐荷重性	ISO 10545-4	35N/mm ² 以上
耐凍害性	ISO 10545-12	変化なし
耐薬害性	ISO 10545-13	変化なし



施工イメージ 上/リーフ ホワイト (WD-A578) 下/フラッシュ ホワイト (WD-8DFW)

スリーディーウォール

3D Wall



内壁用

MORE IMAGES



それぞれの仕上げによる独特な風合いが魅力です。

照明や自然光が射すと、ひと際立体的な模様が楽しめ、空間に上質感をプラスします。



施エイメージ 上/ダイヤモンド ホワイト (WD-8DDI) 下/ウインド ホワイト (WD-8DMW)



施工イメージ フィールド パール (WD-A57U)

スリーディーウォール

3D Wall



内壁用

MORE IMAGES



施工イメージ チーズル パール (WD-A573)



リーフ

リーフ ホワイト



WD-A578 (マット)

チーズル

チーズル ホワイト

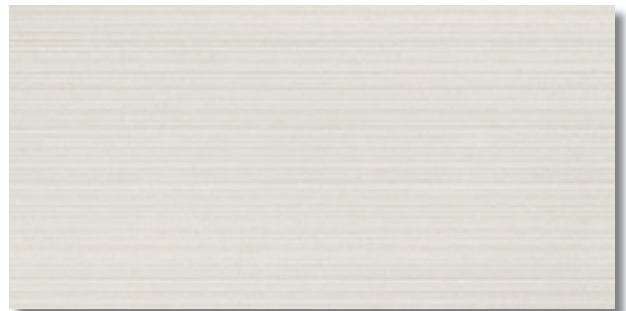

WD-A572 (マット)

フィールド

フィールド ホワイト

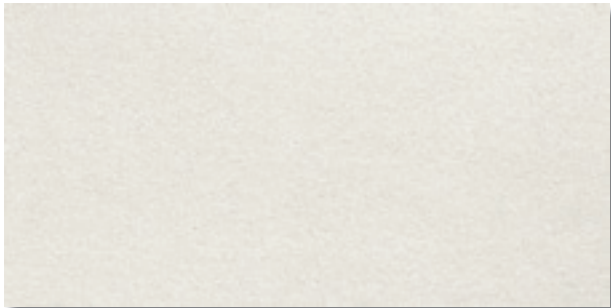

WD-A57T (マット)

チーズル パール

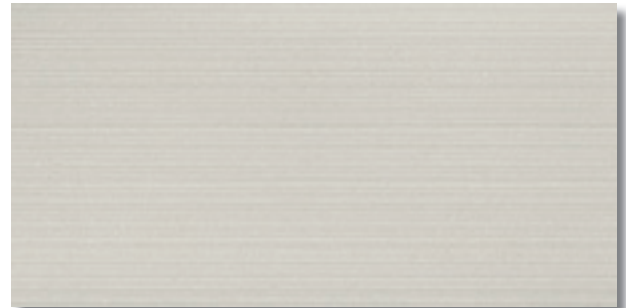

WD-A573 (マット)

フィールド パール



WD-A57U (マット)

チーズル アイボリー

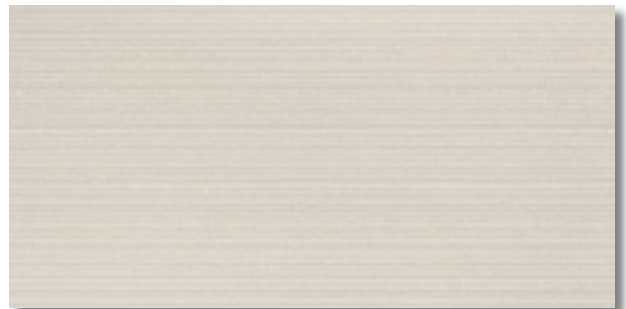

WD-A574 (マット)

内壁	外壁	目地幅
◎	×	3mm以上

壁面への施工は オオパンレール工法	寸法ロットなし サイドシャープ加工
----------------------	----------------------

サイズ (mm)	m ² 枚数	ケース入数 (枚)	ケース重量 (kg)	設計価格	設計価格(ケース)
397 × 795 × 8.5	3.13	4	20.28	¥13,300/m ²	¥16,996

● タイルメンテナンスについてはP.461をご確認ください。 ● 商品写真は印刷のため、現物とは若干色が異なります。 ● 施工後のクレームはお受けできませんのであらかじめご了承ください。



施工イメージ デューン サンド (WD-8DUS)

スリーディーウォール

3D Wall



内壁用

MORE IMAGES



施工イメージ ダイヤモンド ブラック (WD-8DDN)



ダイヤモンド ホワイト

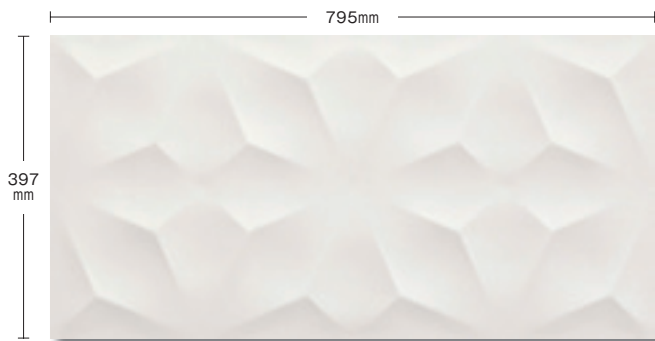

1 WD-8DDI (マット)

ダイヤモンド ブラック



1 WD-8DDN (マット)

デューン ホワイト



1 WD-8DUW (マット)

デューン サンド



1 WD-8DUS (マット)

ソリッド ホワイト

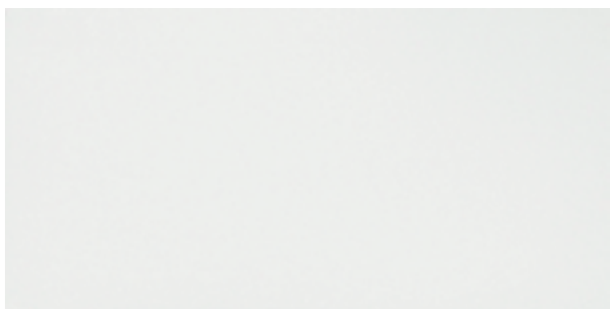

2 WD-8DSW-4 (マット)

ソリッド サンド

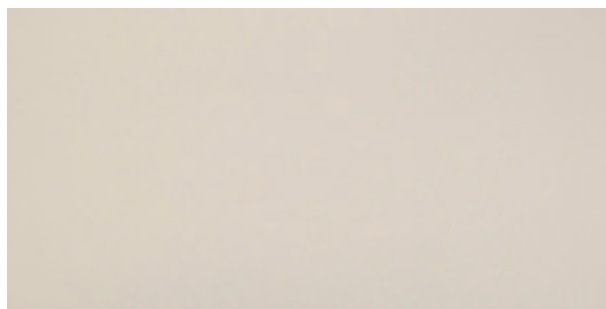

2 WD-8DSS-4 (マット)

ウィンド ホワイト



1 WD-8DMW (マット)

フラッシュ ホワイト



1 WD-8DFW (マット)

内壁	外壁	目地幅
◎	×	3mm以上

壁面への施工は
オオバンレール工法

寸法ロットなし
サイドシャープ加工

	サイズ (mm)	m ² 枚数	ケース入数 (枚)	ケース重量 (kg)	設計価格	設計価格(ケース)
1	397 × 795 × 10	3.13	4	20.4	¥13,300/m ²	¥16,996
2	397 × 795 × 8.5	3.13	4	18.8	¥11,300/m ²	¥14,440

● タイルメンテナンスについてはP.461をご確認ください。 ● 商品写真は印刷のため、現物とは若干色が異なります。 ● 施工後のクレームはお受けできませんのであらかじめご了承ください。



ホワイト (SWCO-36GB) 現場名：三菱マテリアル本社オフィス移転プロジェクト 設計：コクヨ株式会社、ノード・デザイン・コンサルタンツ株式会社

メトロⅢ
Metro Ⅲ 内壁用

MORE IMAGES



美しさの秘密は“ホワイトボディ”。キメ細やかな粘土を使用することで、上薬の発色が美しくなっています。
850℃～900℃で2度焼成することで、色に深みが増しました。手間と時間をかけてじっくり作りあげたタイルです。



1 SWCO-36GB (テーパー)



2 SPWH-36GF (フラット)

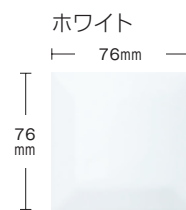

3 SWCO-33GB (テーパー)

アイボリー

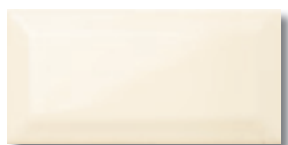

1 SWAL-36GB (テーパー)

グレージュ

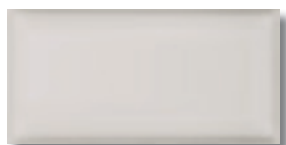

1 SWPU-36GB (テーパー)

ライトグレー



1 SWDE-36GB (テーパー)

マロン



1 SWNA-36GB (テーパー)

オリーブ グリーン



1 SWPE-36GB (テーパー)



ホワイトボディを採用しているため表面の上葉の色が引き立ちます。

ブラック

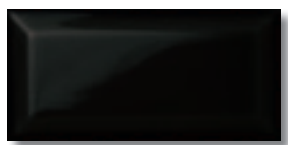

1 SWBL-36GB (テーパー)

ブラック

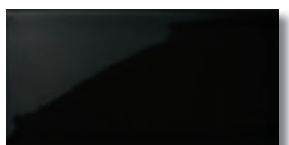

2 SPBL-36GF (フラット)

テーパーの側面形状

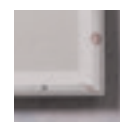
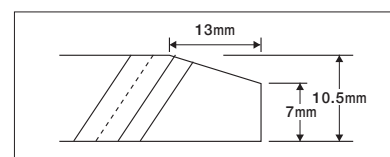

裏足形状
(テーパー)

内壁	外壁	目地幅
○	×	3mm以上

	サイズ (mm)	m ² 枚数	ケース入数 (枚)	ケース重量 (kg)	設計価格	設計価格(ケース)
1	76 × 152 × 10.5	86	72	15.5	¥6,800/m ²	¥5,688
2	76 × 152 × 7.5	86	100	15.4	¥6,800/m ²	¥7,900
3	76 × 76 × 10.5	—	—	—	—	¥300/枚

● タイルメンテナンスについてはP.461をご確認ください。 ● 商品写真は印刷のため、現物とは若干色が異なります。 ● 施工後のクレームはお受けできませんのであらかじめご了承ください。



施工イメージ ホワイト (ALWH-36GU-72)

マシアⅡ
Masia Ⅱ

内壁用

MORE IMAGES



光沢ウェーブが美しい上薬がたっぷり塗られた美しいテクスチャーのタイルは、水まわりはもちろん、様々なシーンにマッチします。



施工イメージ グレージュ (ALCG-36GU-72)

ホワイト

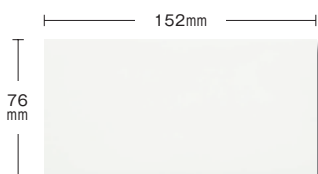

ALWH-36GU-72

カプチーノ

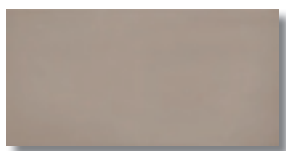

ALCA-36GU-72

グレージュ

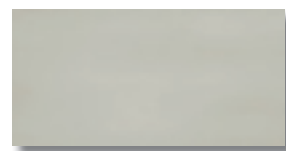

ALCG-36GU-72

チャコール

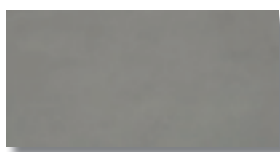

ALCH-36GU-72

カフェ

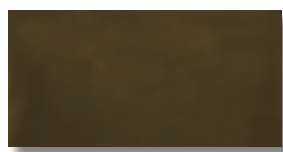

ALCF-36GU-72

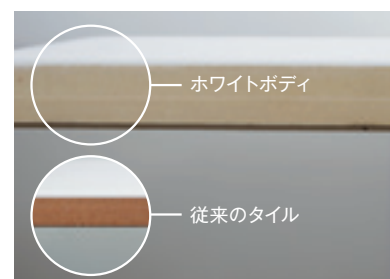

ホワイトボディを採用しているため表面の上薬の色が引き立ちます。

内壁	外壁	目地幅
◎	×	3mm以上

サイズ (mm)	m ² 枚数	ケース入数 (枚)	ケース重量 (kg)	設計価格	設計価格(ケース)
76 × 152 × 9	86	72	14.2	¥6,800/m ²	¥5,688

● タイルメンテナンスについてはP.461をご確認ください。 ● 商品写真は印刷のため、現物とは若干色が異なります。 ● 施工後のクレームはお受けできませんのであらかじめご了承ください。



施エイメージ ライトデニム (TAPE-66LDG-MX)

タペストリー

Tapestry

内壁用

MORE IMAGES



つやつやした光沢感にアートのような模様を施しました。
感性あふれるユニークなタイルで壁面をアートに飾りましょう。

ライトデニム

← 152mm →



TAPE-66LDG-MX (光沢)

パミス



TAPE-66PUG-MX (光沢)

チャコール

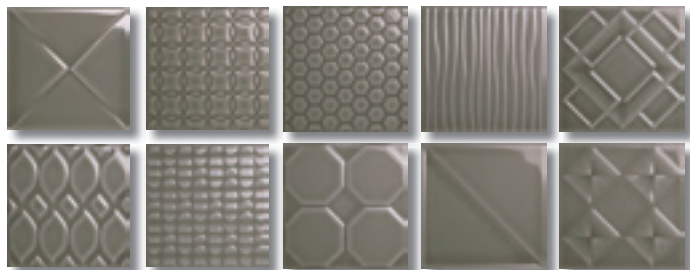

TAPE-66CHG-MX (光沢)



施工イメージ チャコール (TAPE-66CHG-MX)

内壁	外壁	目地幅
◎	×	3mm以上

サイズ (mm)	m ² 枚数	ケース入数 (枚)	ケース重量 (kg)	設計価格	設計価格(ケース)
152 × 152 × 9.5	43.27	36	13.21	¥9,900/m ²	¥8,208

10種類の柄が不規則に入っています。柄の指定はできませんので予めご了承ください。

- タイルメンテナンスについてはP.461をご確認ください。
- 商品写真は印刷のため、現物とは若干色が異なります。
- 施工後のクレームはお受けできませんのであらかじめご了承ください。



施工イメージ ライトグレー (MATR-1112LD)

ストレッチ ヘキサ
Stretched Hexa 内壁用

MORE IMAGES



どことなく懐かしいレトロの風合いがインテリア空間に馴染みます。
 個性的なフォルムで壁をもっと自由に楽しむことができます。
 新しいデザインから新しい空間が広がります。

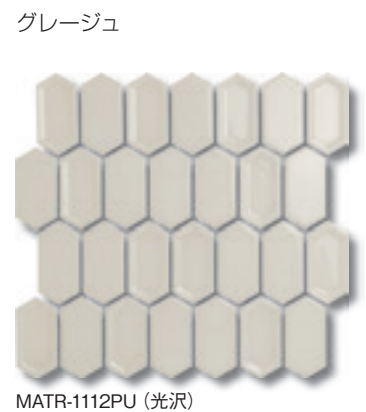
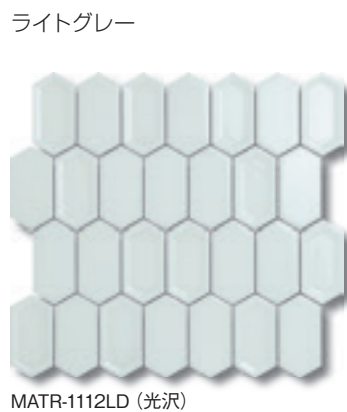
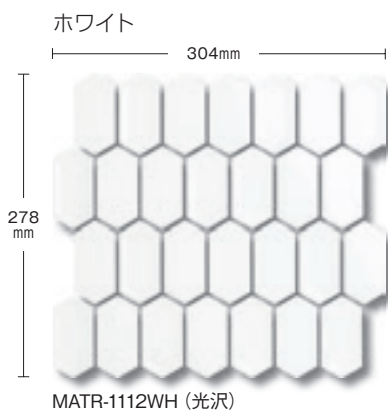

サイズ (mm)	m ² 枚数	ケース入数 (枚)	ケース重量 (kg)	設計価格	設計価格(ケース)
278 × 304 × 8	11.83	10	9.4	¥9,900/m ²	¥8,360



内壁	外壁

- 火力の強い厨房の壁面には、ご使用できません。
- 輸入品につき一時的に品切れを生じることがあります。ご注文の際は、必ず在庫と納期を弊社までお問い合わせください。
- 商品写真は印刷のため、現物とは若干色が異なります。
- 施工後のクレームはお受けできませんのであらかじめご了承ください。



施工イメージ エニグマ ホワイト (ENW-GF)

シンプルシティ Simplicity

内壁用

MORE IMAGES



ナチュラル感×シンプルな色合いが清潔感を際立てます。
白色の美しさを再認識させられるようなコレクションです。
住宅や店舗のインテリアに調和するように色合いにこだわりました。

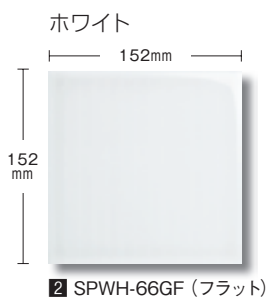
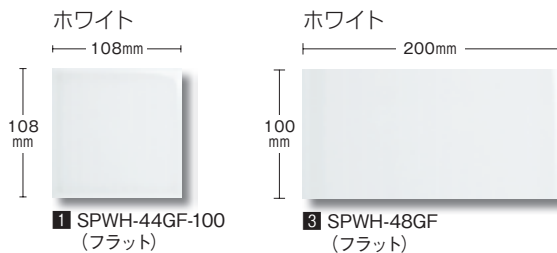

2 SPWH-66GF (フラット)

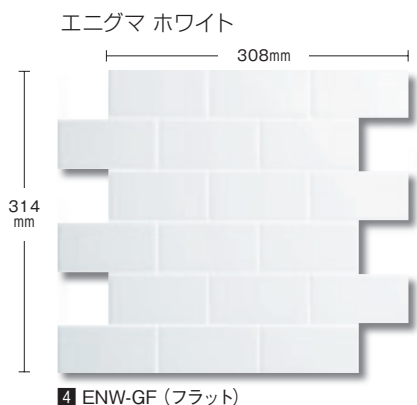

4 ENW-GF (フラット)

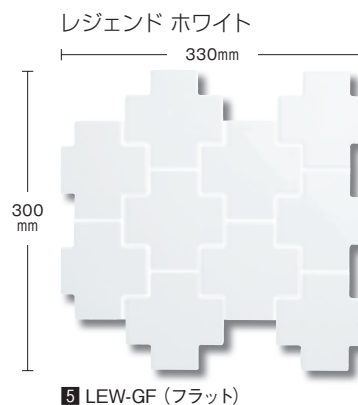

5 LEW-GF (フラット)

	サイズ (mm)	m ² 枚数	ケース入数(枚)	ケース重量(kg)	設計価格	設計価格(ケース)
1	108×108×7.5	85.73	100	14.02	¥6,800/m ²	¥7,900
2	152×152×8	43.30	42	15.20	¥6,800/m ²	¥6,594
3	100×200×8	50	50	15.70	¥6,800/m ²	¥6,800
4	314×308×8	10.38	11	1.37	¥9,900/m ²	¥10,483
5	300×330×8	13.33	13	1.06	¥9,900/m ²	¥9,646

ホワイトボディを採用しているため
表面の上薬の色が引き立ちます。



● タイルメンテナンスについてはP.461をご確認ください。 ● 商品写真は印刷のため、現物とは若干色が異なります。 ● 施工後のクレーンはお受けできませんのであらかじめご了承ください。



施工イメージ 壁：ブランコ デコ (ON-DEBL)

オンタリオ
Ontario



D'ecora

MORE IMAGES



天然石の表面をたたき、きめ細かなスクラッチラインを施したような美しいタイル。
最新技術で天然石の微妙な色彩を見事に再現しました。

ブランコ デコ

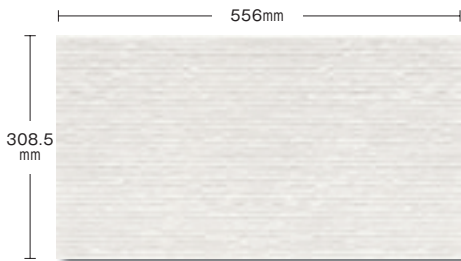

ON-DEBL (マット)

目地幅 3mm

ベージュ デコ



ON-DEBE (マット)

目地幅 3mm

アントラシタ デコ



ON-DEAN (マット)

目地幅 3mm

ネグロ デコ



ON-DENE (マット)

目地幅 3mm



焼成による寸法誤差があります。
必ず標準目地幅3mmを確保のうえ、調整可能な割付としてください。

壁面への施工は
オオバンレーンル工法

寸法ロットあり
カリパー表

品質特性

項目	規格	数値
吸水率	ISO 10545-3	0.5% 以下
耐荷重性	ISO 10545-4	35N/mm ² 以上
耐凍害性	ISO 10545-12	変化なし
耐薬品性	ISO 10545-13	変化なし
すべり値	ドイツ規格 DIN 51130	R9

サイズ (mm)	m ² 枚数	ケース入数 (枚)	ケース重量 (kg)	設計価格	設計価格 (ケース)
308.5×556×11	5.79	7	25.03	¥9,200/m ²	¥11,116

● タイルメンテナンスについてはP.461をご確認ください。 ● 必ず標準目地幅を確保のうえ、調整可能な割付としてください。 ● 商品写真は印刷のため、現物とは若干色が異なります。 ● 施工後のクレームはお受けできませんのであらかじめご了承ください。



壁：シルバー (YA-SI) 現場名：BONBON 帯広店 設計：株式会社エーラ

ヤラ
Yara   

インパクトある六角形の立体的な形状です。
照明の当たりかたで、美しい陰影を映し出します。



		
内壁	外壁	目地幅
		約3mm

寸法誤差あり
高温焼成のため寸法誤差あり

サイズ (mm)	m ² 枚数	ケース入数 (枚)	ケース重量 (kg)	設計価格	設計価格(ケース)
328×283×14	13.92	11	16.9	¥10,500/m ²	¥8,294

品質特性

項目	規格	数値
吸水率	ISO 10545-3	0.5% 以下
耐荷重性	ISO 10545-4	35N/mm ² 以上
耐凍害性	ISO 10545-12	変化なし
耐薬品性	ISO 10545-13	変化なし

● 焼成による寸法誤差があります。必ず標準目地幅3mmを確保のうえ、調整可能な割付としてください。 ● タイルメンテナンスについてはP.461をご確認ください。 ● 必ず標準目地幅を確保のうえ、調整可能な割付としてください。 ● 商品写真は印刷のため、現物とは若干色が異なります。 ● 施工後のクレームはお受けできませんのであらかじめご了承ください。 ● 輸送過程において、表面に多少の擦れがある場合があります。



施工イメージ 壁：アントラシタ (PA-AN)

パターン
Pattern



MORE IMAGES



一枚一枚に傾斜が付いており、繊細な動きがメタリックな輝きを際立たせます。光の角度によって様々な表情を見せてくれます。(施工上の注意点は図1を参照してください)

ブランコ

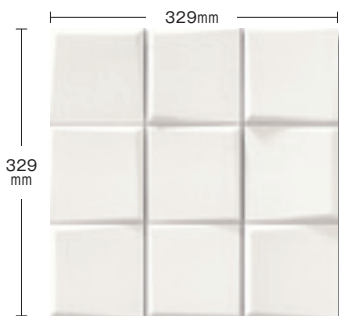

1 PA-BL (マット)

目地幅 1.5mm

ネグロ



1 PA-NE (マット)

目地幅 1.5mm

オーロ



2 PA-OR (光沢)

目地幅 1.5mm

アントラシタ

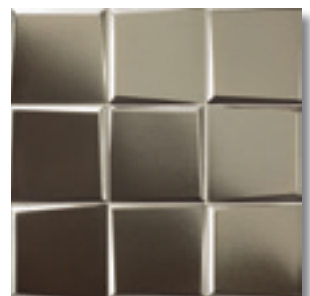

2 PA-AN (光沢)

目地幅 1.5mm

内壁	外壁	目地幅
◎	○	1.5mm
寸法ロットあり カリバー表		

焼成による寸法誤差があります。
必ず標準目地幅1.5mmを確保のうえ、調整可能な割付としてください。

	サイズ (mm)	m ² 枚数	ケース入数 (枚)	ケース重量 (kg)	設計価格	設計価格(ケース)
1	329×329×11	8.97	7	15.17	¥9,200/m ²	¥7,175
2	329×329×11	8.97	7	15.17	¥10,200/m ²	¥7,959

品質特性

項目	規格	数値
吸水率	ISO 10545-3	0.5% 以下
耐荷重性	ISO 10545-4	35N/mm ² 以上
耐凍害性	ISO 10545-12	変化なし
耐薬品性	ISO 10545-13	変化なし

● タイルメンテナンスについてはP.461をご確認ください。● 商品写真は印刷のため、現物とは若干色が異なります。● 施工後のクレームはお受けできませんのであらかじめご了承ください。



施工イメージ アントラシタ (GL-AN)

グリント
Glint  

MORE IMAGES



花柄レリーフと、金属的な輝きが魅力のデコラティブなタイル。

光と影のコントラストが美しく、気品にあふれています。(施工上の注意点は図1を参照してください)



図1：パターン・グリント 施工上の注意点

面取りされているので、下図のようにご注意の上施工してください。

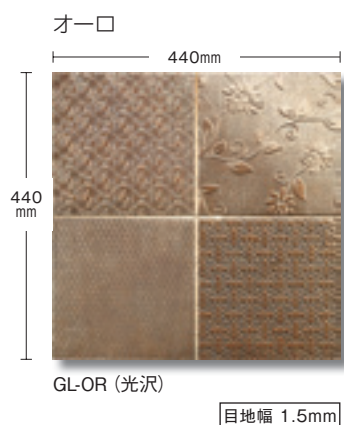
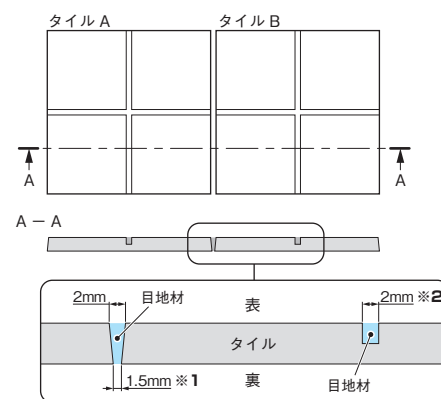

※1 目地幅：1.5mm (仕上がりは2mm幅に見えます)。

※2 飾り目地は2mm幅となります。(目地詰めをしてください)。

			<p>焼成による寸法誤差があります。 必ず標準目地幅1.5mmを確保のうえ、調整可能な割付としてください。</p> <p>寸法ロットあり カリバー表</p>
内壁	外壁	目地幅	
		1.5mm	

サイズ (mm)	m ² 枚数	ケース入数 (枚)	ケース重量 (kg)	設計価格	設計価格 (ケース)
440×440×11	5.11	7	28.80	¥10,200/m ²	¥13,972

品質特性

項目	規格	数値
吸水率	ISO 10545-3	0.5%以下
耐荷重性	ISO 10545-4	35N/mm ² 以上
耐凍害性	ISO 10545-12	変化なし
耐薬品性	ISO 10545-13	変化なし

● タイルメンテナンスについてはP.461をご確認ください。● 商品写真は印刷のため、現物とは若干色が異なります。● 施工後のクレームはお受けできませんのであらかじめご了承ください。



施工イメージ ホルフィド (RJ-91230)

クォーツサイト 3D **NEW**
Quartzite 3D 

MORE IMAGES



クォーツ（石英）を積み上げたようなデザイン。
天然石の持つ自然な風合いを凹凸のある表面とランダムな仕上げ加工で表現しました。

施工イメージ マルチカラー (RJ-91229)





施工イメージ ページュ (RJ-91226)

ページュ



- 1 RJ-91226 (フラット)
- 2 RJ-91231 (コーナー)

グレー



- 1 RJ-91228 (フラット)
- 2 RJ-91233 (コーナー)

マルチカラー



- 1 RJ-91229 (フラット)
- 2 RJ-91234 (コーナー)

ポルフィド



- 1 RJ-91230 (フラット)
- 2 RJ-91235 (コーナー)

2 コーナー (トメタイプ)

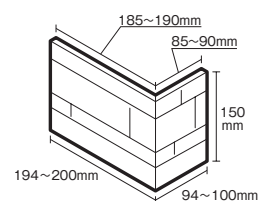

品質特性

項目	規格	数値
吸水率	ISO 10545-3	0.10% 以下
耐荷重性	ISO 10545-4	55N/mm ² 以下
耐凍害性	ISO 10545-12	変化なし
耐薬品性	ISO 10545-13	変化なし

内壁	外壁	耐凍害

レールハル工法推奨 アミレール工法	寸法ロットあり カリバー表
----------------------	------------------

	サイズ (mm)	m ² 枚数	ケース入数 (枚)	ケース重量 (kg)	設計価格	設計価格(ケース)
1	149.3×603×7~11	11.11	11	18	¥10,300/m ²	¥10,197
2	149.3×100×200	—	6	5	¥4,400/枚	¥26,400

● 2は梱包費が別途必要となります。 ● タイルメンテナンスについてはP.461をご確認ください。 ● 商品写真は印刷のため、現物とは若干色が異なります。 ● 施工後のクレームはお受けできませんのであらかじめご了承ください。



施工イメージ ホワイト (R-0005116)

スタウトン 3D(壁用)
Staunton 3D 

MORE IMAGES



石の持つユニークな石肌やナチュラルテイストな色合いをタイルで再現しました。
タイルにすることで石の素朴感をやわらかな色調にしました。

施工イメージ ベージュ (R-0005118)





施工イメージ ブラック (R-0005117)

ホワイト



- 1 R-0005116 (フラット)
- 2 R-0005119 (コーナー)

ベージュ



- 1 R-0005118 (フラット)
- 2 R-0005121 (コーナー)

ブラック



- 1 R-0005117 (フラット)
- 2 R-0005120 (コーナー)

2 コーナー (トメタイプ)

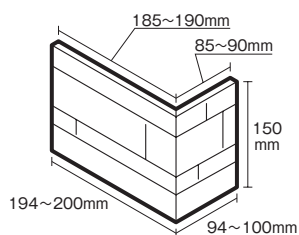

壁面への施工は
オオバンレール工法

寸法ロットあり
カリバー表

サイズ (mm)	m ² 枚数	ケース入数 (枚)	ケース重量 (kg)	設計価格	設計価格(ケース)
1 149.3×603×7~11	11.11	11	18	¥10,300/m ²	¥10,197
2 149.3×100×200	—	6	5	¥4,400/枚	¥26,400

品質特性

項目	規格	数値
吸水率	ISO 10545-3	0.5% 以下
耐荷重性	ISO 10545-4	35N/mm ² 以下
耐摩耗性	ISO 10545-6	175mm ² 以下
耐凍害性	ISO 10545-12	変化なし
耐薬品性	ISO 10545-13	変化なし

● 2は梱包費が別途必要となります。 ● タイルメンテナンスについてはP.461をご確認ください。 ● 商品写真は印刷のため、現物とは若干色異なります。 ● 施工後のクレームはお受けできませんのであらかじめご了承ください。



施工イメージ ホワイト (ME-15B10022)

レトロ
Retro 

MORE IMAGES



セメント系ブリックタイル

小ぶりながらも引き立つアイテムです。

温もりのある不揃いな形状は表面やエッジにザラザラ感を加え、レトロ調に仕上げました。

ホワイト

約190mm



ME-15B10022 (フラット)
ME-15B20021 (コーナー)

目地材/RYPG-3000

■フラットサイズ (mm)

■コーナーサイズ (mm)

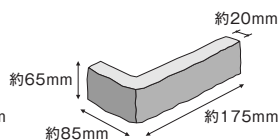
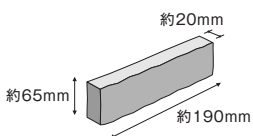

● サイズは目安です。

推奨目地材
アド・ユーロジョイント

レールハル工法推奨
アミレール工法

		
内壁	外壁	目地幅
		10mm以上

規格	m ² 枚数	ケース入数	ケース重量 (kg)	設計価格	設計価格(ケース)
フラット	72 枚	48 枚	約 12	¥9,800/m ²	¥6,528
コーナー	13 本/M	15 枚	約 7	¥8,800/M	¥10,140

● 製造毎に色が異なります。施工の際は、必ず数ケースを混ぜ合わせてご使用ください。 ● 平物と役物で色が異なる事がございます。 ● セメント製品のため、経年変化および紫外線の影響により、色が退色することがあります。 ● 商品写真は印刷のため、現物とは若干色が異なります。 ● 施工後のクレームはお受けできませんのであらかじめご了承ください。 ● 表示価格には、施工費・加工費および運賃は含まれていません。



施工イメージ ピアノコ (ME-02B10901)

アラスカ
Alaska 

MORE IMAGES



セメント系ブリックタイル

主張しすぎない色の白さが、インテリアからエクステリア空間まで楽しむことができます。
パネル型なので施工しやすく、住宅や商業施設など幅広くご使用いただけます。



ピアノコ

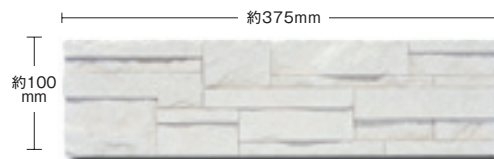

ME-02B10901 (フラット)
ME-02B20901 (コーナー)

■フラットサイズ (mm)

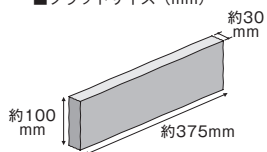

● サイズは目安です。

■コーナーサイズ (mm)

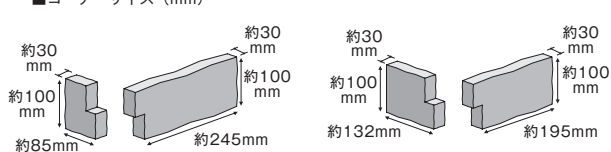

レールハル工法推奨
アミレール工法

撥水処理済



規格	ケース入数	ケース重量 (kg)	設計価格	設計価格 (ケース)
フラット	0.38m ²	約 12.5	¥13,000/m ²	¥4,940
コーナー	1M	約 12	¥11,000/M	¥11,000

● 仕上りの色調、テクスチャーをバランス良くするため、施工前に数ケースを混ぜ合わせてご使用ください。1ケースごとに施工していくと本商品の特徴である色調とテクスチャーを十分に生かせません。● 平物と役物で色が異なる事がございます。● 商品のご指定、ご注文の際には、商品の色合い、柄などをサンプルでご確認ください。● セメント製品のため、経年変化および紫外線の影響により、色が退色することがあります。● 商品写真は印刷のため、現物とは若干色が異なります。● 施工後のクレーンはお受けできませんのであらかじめご了承ください。● 表示価格には、施工費・加工費および運賃は含まれていません。● 製法上、寸法、厚みにバラツキがあります。



施工イメージ カプチーノ (ME-37B10931)

アレナ スリム

Arena Slim



MORE IMAGES



セメント系ブリックタイル

15mm という薄さなのに立体感にあふれています。石積み の力強さと重圧感を感じる表情が天然石のような味わいです。時を経て作られたような色合いは、新しいデザインながらもどこか癒されます。パネル型なので施工しやすく、住宅や商業施設など幅広くご使用いただけます。



グラファイト



ME-37B10091 (フラット)



ME-37B20091 (コーナー)



カプチーノ



ME-37B10931 (フラット)



ME-37B20931 (コーナー)

■フラットサイズ (mm)

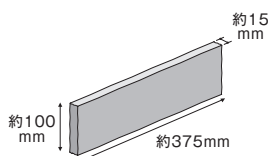

■コーナーサイズ (mm)

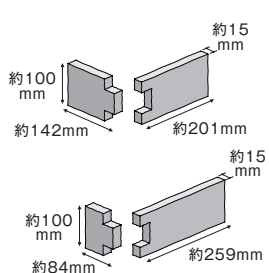

● サイズは目安です。

カプチーノ
のみ



レールハル工法推奨
アミレール工法

撥水処理済

規格	ケース入数	ケース重量 (kg)	設計価格	設計価格 (ケース)
フラット	0.41m ²	約 8.5	¥11,000/m ²	¥4,510
コーナー	1.1M	約 8.5	¥7,800/M	¥8,580

● 仕上りの色調、テクスチャーをバランス良くするため、施工前に数ケースを混ぜ合わせてご使用ください。1ケースごとに施工していくと本商品の特徴である色調とテクスチャーを十分に生かせません。● 平物と役物で色が異なる事がございます。● 商品のご指定、ご注文の際には、商品の色合い、柄などをサンプルでご確認ください。● セメント製品のため、経年変化および紫外線の影響により、色が退色することがあります。● 商品写真は印刷のため、現物とは若干色が異なります。● 施工後のクレームはお受けできませんのであらかじめご了承ください。● 表示価格には、施工費・加工費および運賃は含まれていません。● 製法上、寸法、厚みにバラツキがあります。



施エイメージ カプチーノ (ME-36B10931)

エスパニア
Espania 

セメント系ブリックタイル

MORE IMAGES



これぞマウンテンロックというべき存在感ある凹凸は、光のあたり方で味わい深い表情を醸し出します。
パネル型なので施工しやすく、住宅や商業施設など幅広くご使用いただけます。



カプチーノ



ME-36B10931 (フラット)
ME-36B20931 (コーナー)



シナモン



ME-36B10491 (フラット)
ME-36B20491 (コーナー)



ヴォルケーノ



ME-36B10961 (フラット)
ME-36B20961 (コーナー)

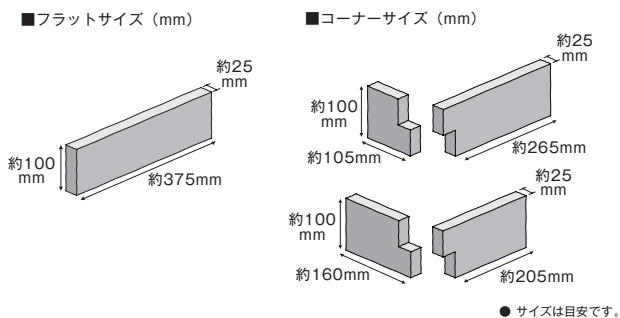

カプチーノ
シナモン
のみ

レールハル工法推奨
アミレール工法

撥水処理済



規格	ケース入数	ケース重量 (kg)	設計価格	設計価格 (ケース)
フラット	0.38m ²	約 11.5	¥12,000/m ²	¥4,560
コーナー	1M	約 11.5	¥8,800/M	¥8,800

- 凸凹のある商品の厚みの誤差は各々違います。
- 仕上りの色調、テクスチャーをバランス良くするため、施工前に数ケースを混ぜ合わせてご使用ください。1ケースごとに施工していくと本商品の特徴である色調とテクスチャーを十分に生かせません。
- 平物と役物で色が異なる事がございます。
- 商品のご指定、ご注文の際には、商品の色合い、柄などをサンプルでご確認ください。
- セメント製品のため、経年変化および紫外線の影響により、色が退色することがあります。
- 商品写真は印刷のため、現物とは若干色が異なります。
- 施工後のクレーンはお受けできませんのであらかじめご了承ください。
- 表示価格には、施工費・加工費および運賃は含まれていません。
- 製法上、寸法、厚みにバラツキがあります。



ベージュ (MEL-28510-N) ホテルレオパレス仙台 施主：ホテルレオパレス仙台

スタック ブレンド II
Stack Brend II

セメント系ブリックタイル

MORE IMAGES



小端積みの石の壁面が簡単に仕上がります。撥水加工処理が施してあるので、表面の吸水率はわずか5%です。

約200・300・500mm

約90~110mm



ホワイト



MEL-28511-N (フラット)



MEL-28511C-N (コーナー)



ベージュ

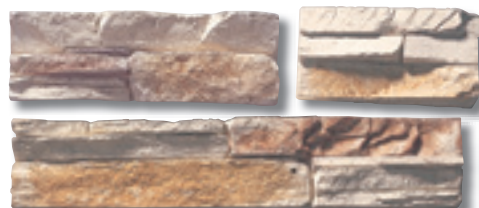

MEL-28510-N (フラット)



MEL-28510C-N (コーナー)



ミネソタ ブラウン



MEL-28513-N (フラット)



MEL-28513C-N (コーナー)

■フラットサイズ (mm)

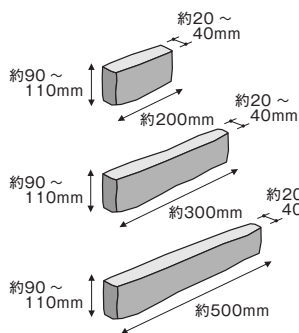

■コーナーサイズ (mm)

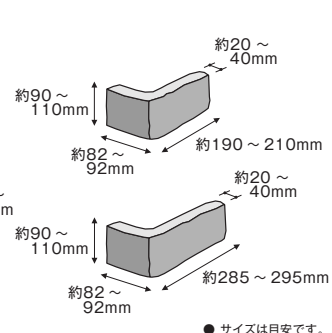

●サイズは目安です。

レールハル工法推奨 アミレール工法	撥水処理済	内壁	外壁
----------------------	-------	----	----

撥水処理済 ●工場生産時に撥水処理を施してあります。 ●表面の吸水率は約5%で撥水処理なしのタイプと比較すると約1/3の吸水率です。(当社比)
●1%前後の吸水率が求められる場合は、別途、撥水剤塗布をおすすめします。

規格	ケース入数	ケース重量 (kg)	設計価格	設計価格 (ケース)
フラット	0.74m ²	約 27.0	¥14,000/m ²	¥10,360
コーナー	2.06M	約 26.0	¥9,000/M	¥18,540

●仕上りの色調、テクスチャーをバランス良くするため、施工前に数ケースを混ぜ合わせてご使用ください。1ケースごとに施工していくと本商品の特徴である色調とテクスチャーを十分に生かせません。 ●平物と役物で色が異なる事がございます。 ●商品のご指定、ご注文の際には、商品の色合い、柄などをサンプルでご確認ください。 ●セメント製品のため、経年変化および紫外線の影響により、色が退色することがあります。 ●商品写真は印刷のため、現物とは若干色が異なります。 ●施工後のクレームはお受けできませんのであらかじめご了承ください。 ●表示価格には、施工費・加工費および運賃は含まれていません。 ●製法上、寸法、厚みにバラツキがあります。



施工イメージ オクラ (床:RJ-91603 壁:RJ-91602)

リカバリー ストーン **NEW**
Recovery Stone 

MORE IMAGES



フランスの古代建築に使用されていた積石をタイルで再生。
多孔質で風化された質感は石本来の魅力を際立たせます。

ホワイト

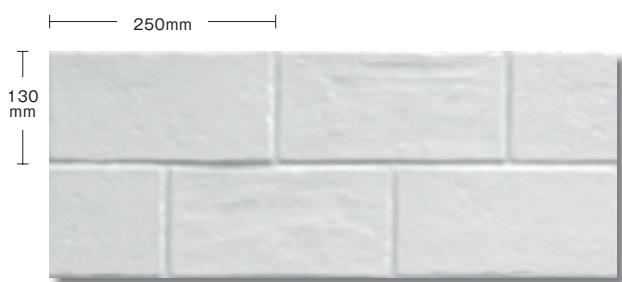

1 RJ-91332 (マット)



2 RJ-91326 (マット)

オクラ



1 RJ-91603 (マット)



2 RJ-91602 (マット)

マッド

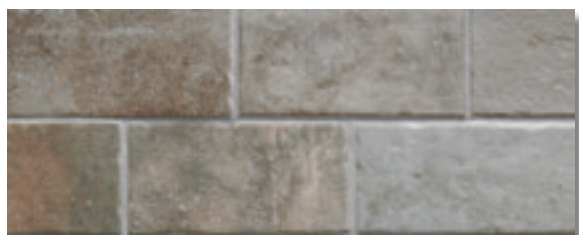

1 RJ-91329 (マット)



2 RJ-91323 (マット)

グレー



1 RJ-91327 (マット)



2 RJ-91321 (マット)

								レールハル工法推奨 アミレール工法
内壁	内床	外壁	外床	耐凍害	重歩行	駐車場	目地幅	床への施工は アド・クリップ工法推奨
◎	○	○	×	◎	◎	×	3mm以上	寸法誤差あり 高温焼成のため寸法誤差あり
サイズ (mm)	m ² 枚数	ケース入数 (枚)	ケース重量 (kg)	設計価格	設計価格(ケース)			
1 130 × 250 × 9.5	30.77	16	10	¥12,800/m ²	¥6,640			
2 60 × 250 × 9.5	66.67	32	9.8	¥12,800/m ²	¥6,112			

品質特性

項目	規格	数値
吸水率	ISO 10545-3	0.30% 以下
耐荷重性	ISO 10545-4	45N/mm ²
耐凍害性	ISO 10545-12	変化なし
耐薬品性	ISO 10545-13	変化なし
すべり値	ドイツ規格 DIN 51130	R10

- 内床タイル (マット、磨きタイプ) をご使用の際、履物や床が濡れているとすべりやすくなります。足ふきマットを設置するなど履物の裏が濡れてすべらないように注意してください。
- 今後、技術の向上と環境対策により、厚さが変更になる場合があります。● 商品写真は印刷のため、現物とは若干色が異なります。● 施工後のクレームはお受けできませんのであらかじめご了承ください。



施工イメージ グラファイト (ME-106B10090)

メトロ コンクリート
Metro Concrete

セメント系ブリックタイル

MORE IMAGES



ほどよい色むら感が、セメントの情趣が漂わせます。

現代の建物に調和するコンクリートの色合いと、表面に入る穴が上品でモダンな雰囲気にぴったりです。



施工イメージ グラファイト (ME-106B10090)



ME-106B10090 (フラット)

グラファイト

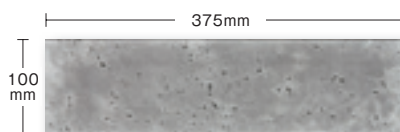

表面拡大写真

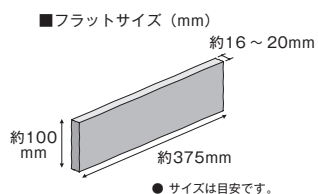
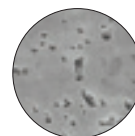

規格	m ² 枚数	ケース入数	ケース重量(kg)	設計価格	設計価格(ケース)
フラット	27枚	0.38m ²	11	¥14,000/m ²	¥5,320

● 製法上、寸法、厚みにバラツキがあります。 ● 製法上、直角度が出ないことがありますので、つき付け施工の際、目地部分に若干の透き間が空くことがあります。 ● 製造毎に色が異なります。施工の際は、必ず数ケースを混ぜ合わせてご使用ください。 ● セメント製品のため、経年変化および紫外線の影響により、色が退色することがあります。 ● 商品写真は印刷のため、現物とは若干色が異なります。 ● 施工後のクレームはお受けできませんのであらかじめご了承ください。 ● 表示価格には、施工費・加工費および運賃は含まれていません。



施工イメージ ビアンコ (ME-131G10900)

ソーホーウォール Soho Wall

石こう系ブリックタイル 内装用

MORE IMAGES



ナチュラルでどこか懐かしさを感じるアンティーク仕上げは、リビングやショップなどのインテリア空間にぴったりです。壁面をモダンにもクラシカルにも変えられ、家具とも調和しやすいです。



ME-131G10900 (フラット)

ビアンコ



※異なる2サイズが梱包されています。
各サイズ11枚、計22枚/ケース。

■フラットサイズ (mm)

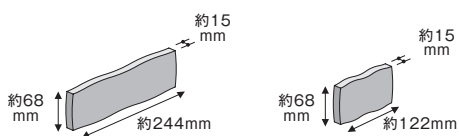

● サイズは目安です。



規格	ケース入数	ケース重量(kg)	設計価格	設計価格(ケース)
フラット	0.27m ²	5.3	¥13,000/m ²	¥3,510

● 製法上、寸法、厚みにバラツキがあります。 ● 製法上、直角度が出ないことがありますので、つき付け施工の際、目地部分に若干の透き間が空くことがあります。白系の商品の施工には、白色の接着剤をお使いください。 ● 外壁に施工する際には、必ずタイルの厚さの2/3以上まで目地を入れてください。目地を入れないとタイルの裏に水が廻り、剥離の原因となります。 ● 製造毎に色が異なります。施工の際は、必ず数ケースを混ぜ合わせてご使用ください。 ● 平物と役物で色が異なる事がございます。 ● セメント製品のため、経年変化および紫外線の影響により、色が退色することがあります。 ● 商品写真は印刷のため、現物とは若干色が異なります。 ● 施工後のクレームはお受けできませんのであらかじめご了承ください。 ● 表示価格には、施工費・加工費および運賃は含まれていません。 ● 異なる2サイズが梱包されています。サイズ各11枚、計22枚/ケース。



施工イメージ ソーホーブリック (MEL-80)

ソーホー ブリック Soho Brick

MORE IMAGES



セメント系ブリックタイル

芸術家の街ニューヨークソーホーをイメージしたブリックタイル。

歴史を感じさせるデザインは商業施設やカフェなどをアンティークでアートな雰囲気にしてくれます。

ソーホーブリック

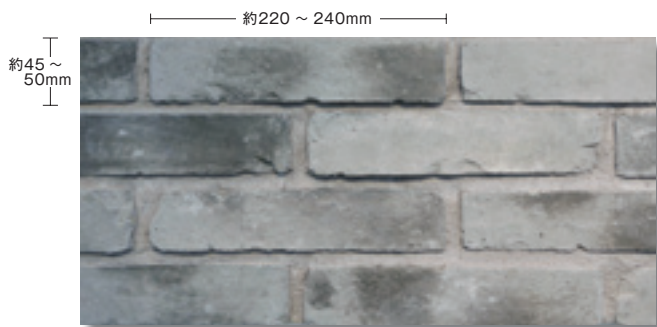

MEL-80 (フラット)

目地材/RYWG-3002

■フラットサイズ (mm)

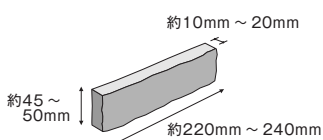

推奨目地材
アド・ユーロジョイント

レールハル工法推奨
アミレール工法

内壁	外壁	目地幅
		10mm以上

規格	m ² 枚数	ケース入数	ケース重量 (kg)	設計価格	設計価格(ケース)
フラット	63 枚	60 枚	約 26.0	¥13,000/m ²	¥12,360

● 製造毎に色が異なります。施工の際は、必ず数ケースを混ぜ合わせてご使用ください。● 外壁に施工する際には、必ずタイルの厚さの2/3以上まで目地を入れてください。目地を入れないとタイルの裏に水が廻り、剥離の原因となります。● セメント製品のため、経年変化および紫外線の影響により、色が退色することがあります。● 商品写真は印刷のため、現物とは若干色が異なります。● 施工後のクレームはお受けできませんのであらかじめご了承ください。● 表示価格には、施工費・加工費および運賃は含まれていません。

モザイク タイル
Mosaic Tile

ディメンション NEW	379
ラックス NEW	381
ラックス ヘキサ NEW	383
テンダー NEW	385
ソウル NEW	387
アルミノモザイク NEW	389
アルミノ ラメラー	391
アルミノ モザイク スリーディー スクエア	392
アルミノ モザイク	393
マーレモザイク	397
アド・シェルズ モザイク	399
フォーシーズン	401
カーサ ウッド モザイク	403
ダイヤモンド ミラー モザイク	404
スリーディー モザイク	405
ベトロ ニュートラ モザイク	409
エレメンツコレクション	411
クロコ モザイク	413
トラスパレンゼ	414
シチス ストラクチャ	415
シチス ダイヤモンド	417



施エイメージ ホワイト (GMV-6000E)

ディメンション **NEW**
Dimension



MORE IMAGES



色や形だけではない、新しい体験と感覚を。

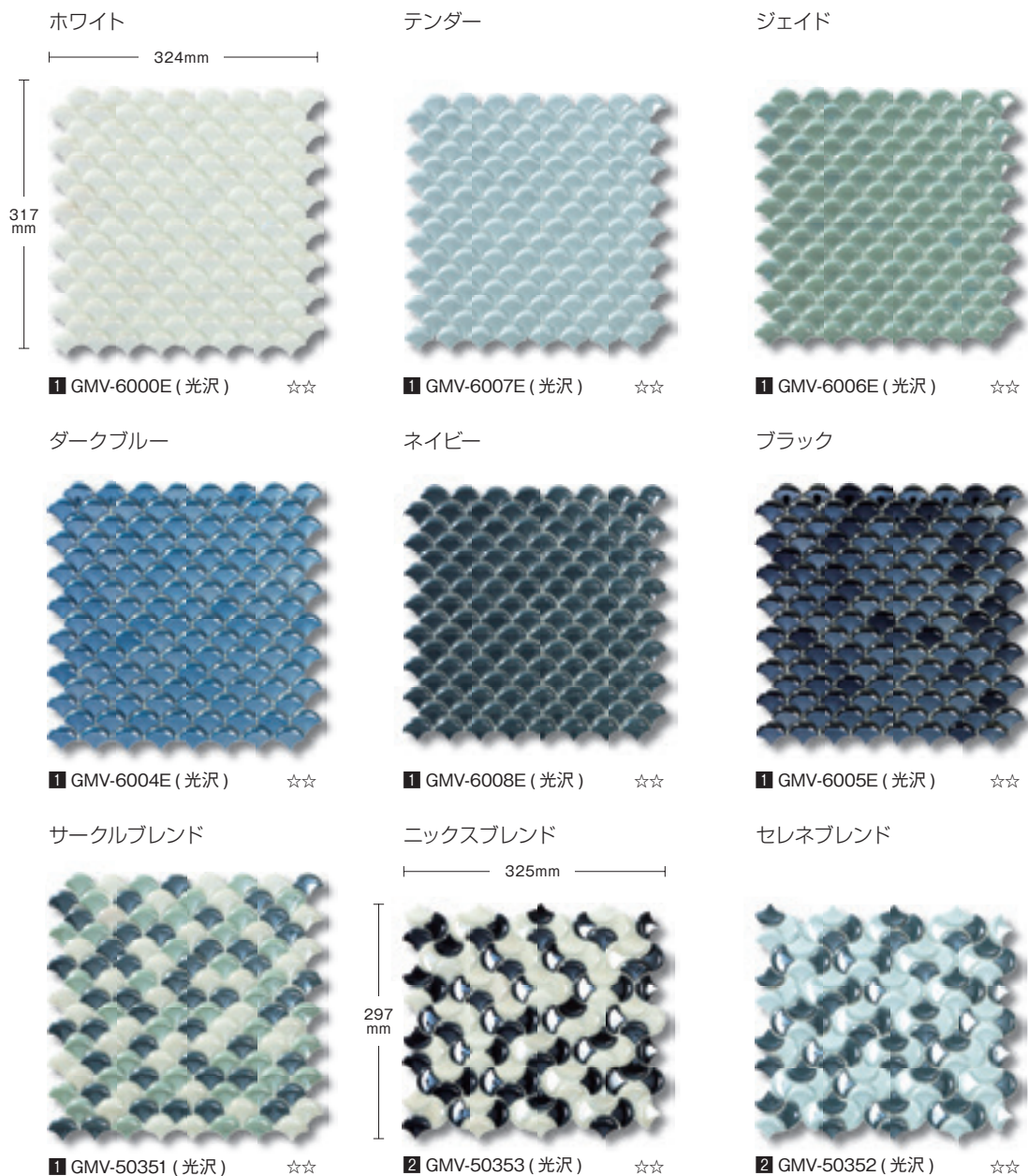

	サイズ (mm)	m ² 枚数	ケース入数 (枚)	ケース重量 (kg)	設計価格	設計価格 (ケース)
1	317 × 324 × 9	11.49	10	14.17	¥5,500/シート	¥55,000
2	297 × 325 × 9	12.20	10	13.21	¥6,600/シート	¥66,000



☆印の商品をご注文の際は在庫、納期等お問い合わせください。

● 厚み寸法には多少の誤差があります。 ● ケース単位での販売となります。 ● 木質下地の場合は、施工後アクがしみ出すことがあります。あらかじめアク止めの処理をしてください。アド下地プライマー-A (品番: KBA-105144) を使用してください。 ● 色幅のあるガラスモザイクです。掲載している写真は一部分です。製品ロットごとに色幅が生じます。必ずサンプルでご確認ください。 ● メンテナンスには、酸性の洗剤・クレンザーは使用しないでください。 ● 切断する場合には、タイルカッター・ガラスカッターを使用し、切断面は砥石で研磨して、けがのないようご注意ください。サンダーによる切断は、製品の破損・事故の原因となり大変危険ですのでご注意ください。 ● 現物サンプルは有償になります。現物のご確認は、当社ショールームにてご覧ください。 ● 商品写真は印刷のため、現物とは若干色が異なります。 ● 施工後のクレームはお受けできませんのであらかじめご了承ください。 ● 製法上、製品裏面の角や辺に多少カケがある場合がございます。

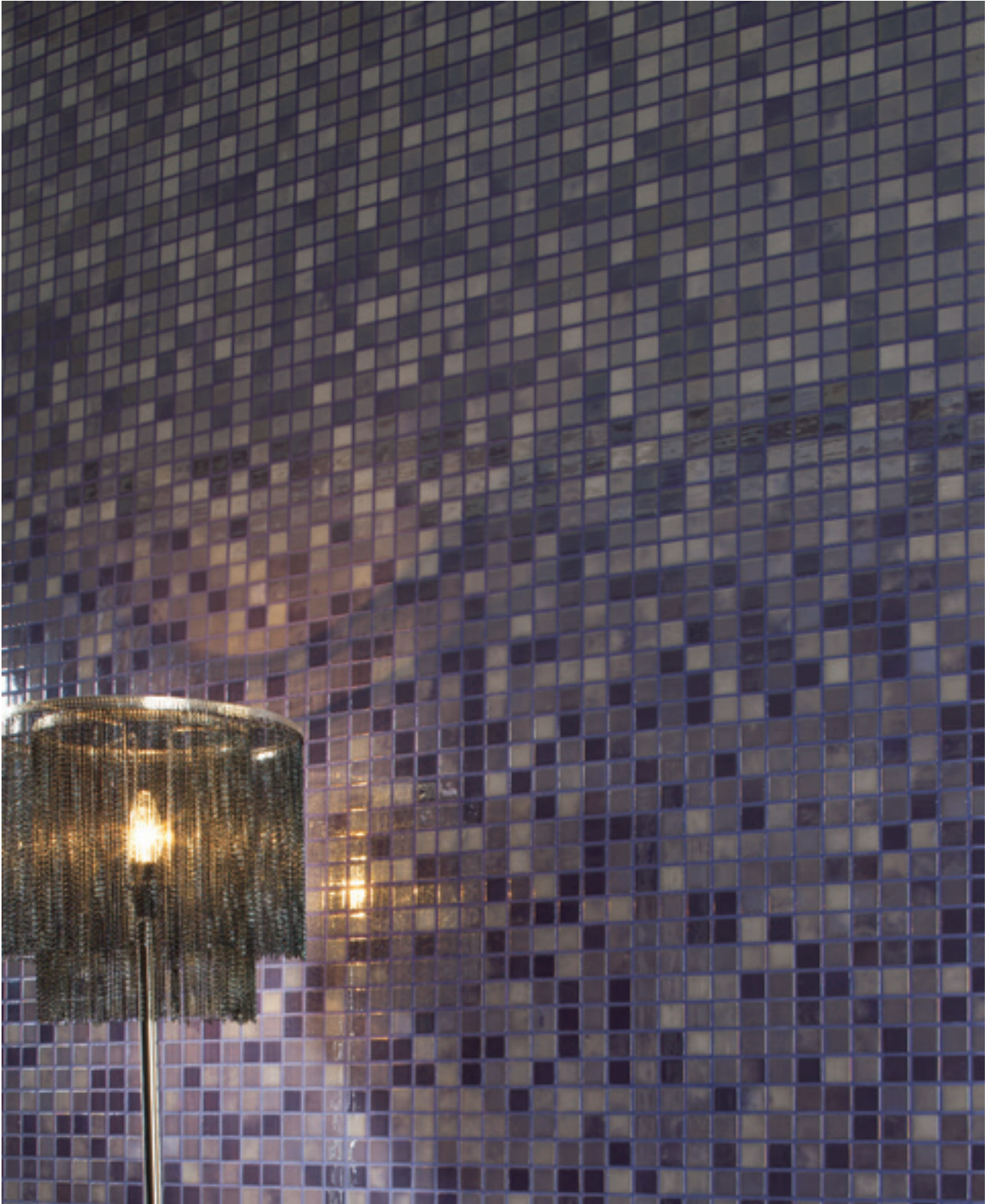

施エイメージ リラ (GMV-0405L)

ラックス **NEW** MORE IMAGES
Lux  

モザイクの醍醐味である光に反射してランダムに輝くさまを表現したラグジュアリーデザイン。

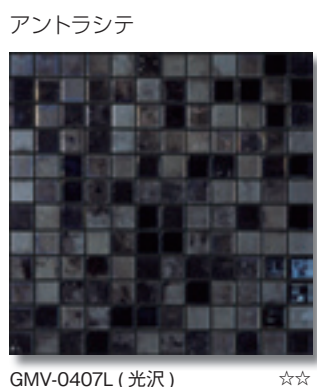
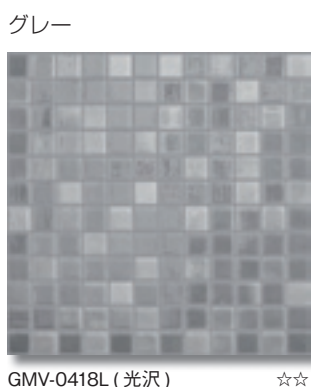
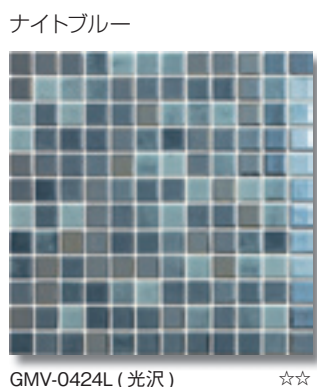
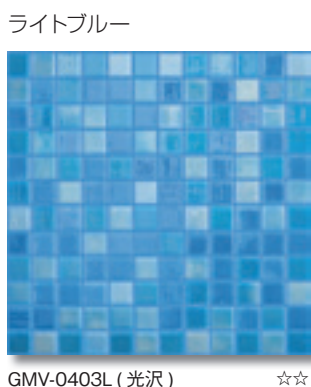
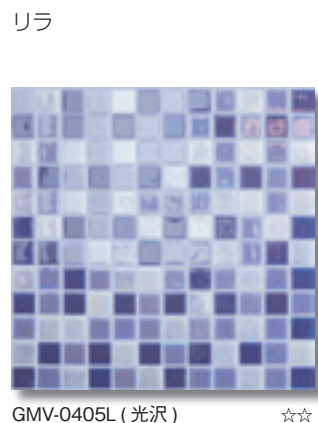
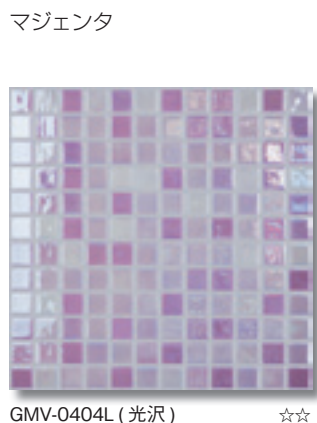
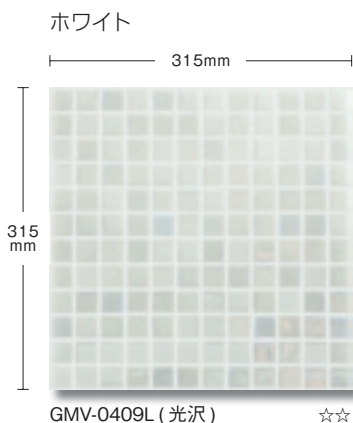

サイズ (mm)	m ² 枚数	ケース入数 (枚)	ケース重量 (kg)	設計価格	設計価格 (ケース)
315 × 315 × 4.5	10.00	20	18	¥3,300/シート	¥66,000



☆印の商品をご注文の際は在庫、納期等お問い合わせください。

● 厚み寸法には多少の誤差があります。 ● ケース単位での販売となります。 ● 木質下地の場合は、施工後アクがしみ出すことがあります。あらかじめアク止めの処理をしてください。アド下地プライマー-A (品番: KBA-105144) を使用してください。 ● 色幅のあるガラスモザイクです。掲載している写真は一部分です。製品ロットごとに色幅が生じます。必ずサンプルでご確認ください。 ● メンテナンスには、酸性の洗剤・クレンザーは使用しないでください。 ● 切断する場合には、タイルカッター・ガラスカッターを使用し、切断面は砥石で研磨して、けがのないようご注意ください。サンダーによる切断は、製品の破損・事故の原因となり大変危険ですのでご注意ください。 ● 透明度のあるガラスモザイクなので白色の接着剤を使用して施工してください。 ● 白色等淡色系を施工した場合、接着剤のくすみが見える場合がありますので、接着剤表面は平面に仕上げてください。 ● 現物サンプルは有償になります。現物のご確認は、当社ショールームにてご覧ください。 ● 商品写真は印刷のため、現物とは若干色が異なります。 ● 施工後のクレームはお受けできませんのであらかじめご了承ください。 ● 製法上、製品裏面の角や辺に多少カケがある場合がございます。



施工イメージ グリーン (GMV-6003LH)

ラックス ヘキサ **NEW**
Lux Hexa



MORE IMAGES



モザイクの醍醐味である光に反射してランダムに輝くさまを表現したラグジュアリーデザイン

施工イメージ ホワイト (GMV-0409LH)



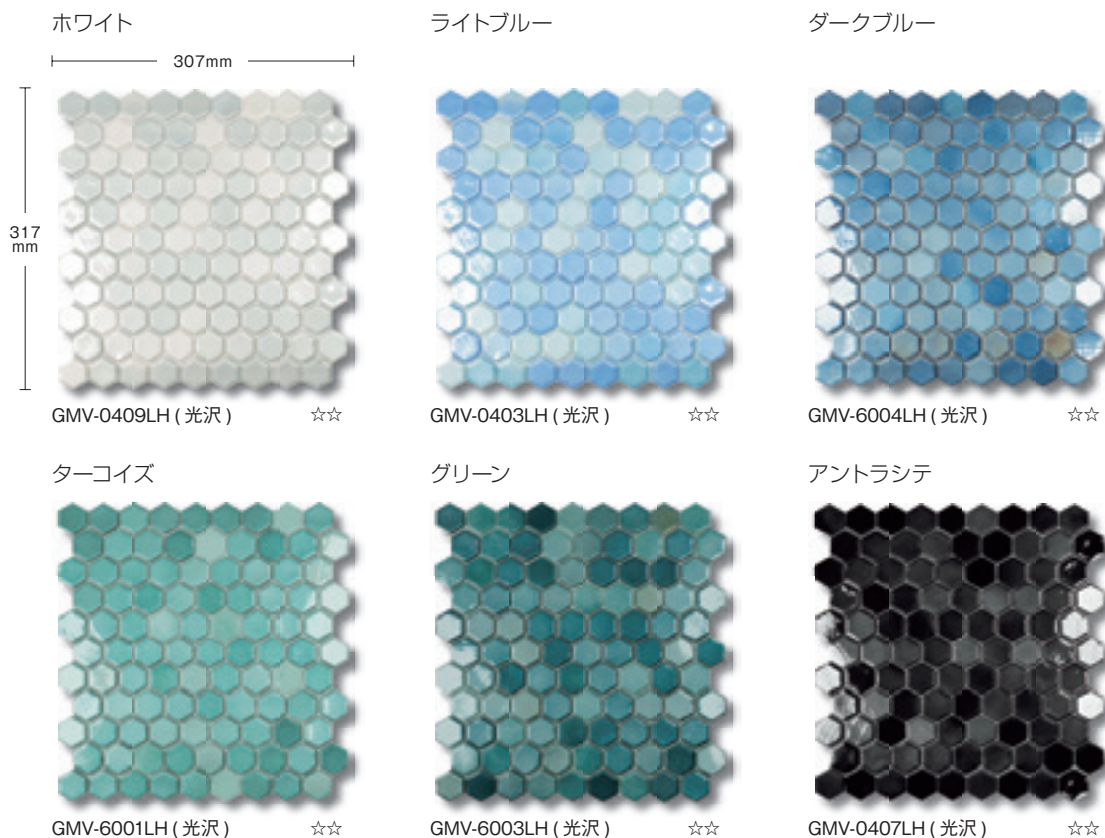

サイズ (mm)	m ² 枚数	ケース入数 (枚)	ケース重量 (kg)	設計価格	設計価格 (ケース)
317 × 307 × 4.5	11.49	10	9.93	¥3,700/シート	¥37,000



裏: ネット貼



内壁



☆☆印の商品をご注文の際は在庫、納期等お問い合わせください。

● 厚み寸法には多少の誤差があります。 ● ケース単位での販売となります。 ● 木質下地の場合は、施工後アクがしみ出すことがあります。あらかじめアク止めの処理をしてください。アド下地プライマー-A (品番: KBA-105144) を使用してください。 ● 色幅のあるガラスモザイクです。掲載している写真は一部分です。製品ロットごとに色幅が生じます。必ずサンプルでご確認ください。 ● メンテナンスには、酸性の洗剤・クレンザーは使用しないでください。 ● 切断する場合には、タイルカッター・ガラスカッターを使用し、切断面は砥石で研磨して、けがのないようご注意ください。サンダーによる切断は、製品の破損・事故の原因となり大変危険ですのでご注意ください。 ● 現物サンプルは有償になります。現物のご確認は、当社ショールームにてご覧ください。 ● 商品写真は印刷のため、現物とは若干色が異なります。 ● 施工後のクレームはお受けできませんのであらかじめご了承ください。 ● 製法上、製品裏面の角や辺に多少カケがある場合がございます。



施エイメージ オイルグリーン (GMV-7005)

テンダー **NEW**
Tender



MORE IMAGES



テンダー (やわらかい) をコンセプトに、どのようなスタイルにも合わせられるデザインです。

ホワイト

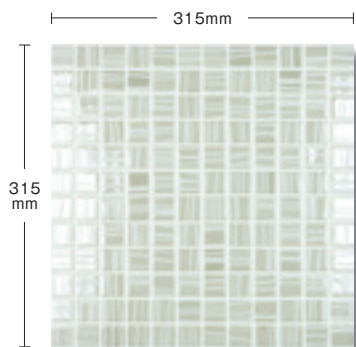

GMV-7012 (光沢) ☆☆

パールローズ



GMV-7004 (光沢) ☆☆

コーラル

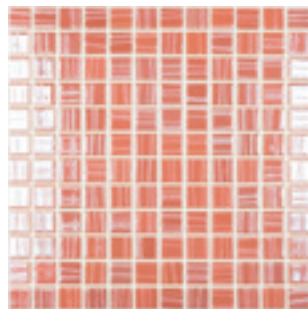

GMV-7001 (光沢) ☆☆

ライトグレー



GMV-7003 (光沢) ☆☆

ダークグレー

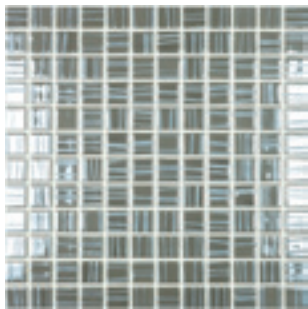

GMV-7007 (光沢) ☆☆

ブラック

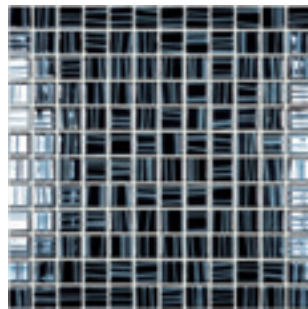

GMV-7011 (光沢) ☆☆

サンライト

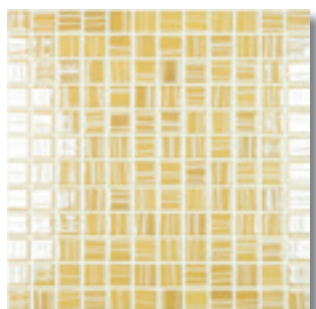

GMV-7006 (光沢) ☆☆

オパールグリーン

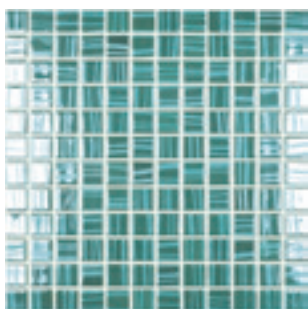

GMV-7008 (光沢) ☆☆

オイルグリーン

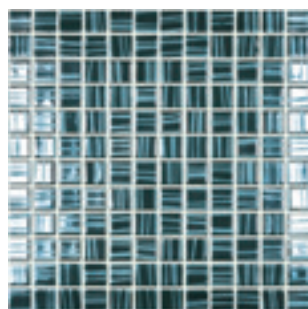

GMV-7005 (光沢) ☆☆

アーティックアイス

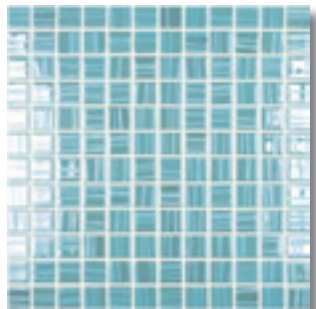

GMV-7010 (光沢) ☆☆

イーザー

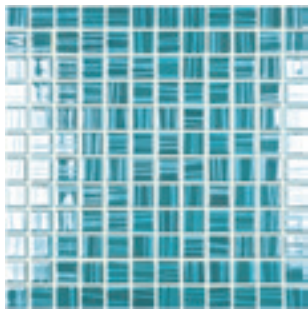

GMV-7002 (光沢) ☆☆

ナイアガラ

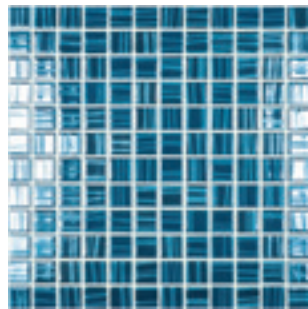

GMV-7009 (光沢) ☆☆

サイズ (mm)	m ² 枚数	ケース入数 (枚)	ケース重量 (kg)	設計価格	設計価格 (ケース)
315 × 315 × 4.5	10.00	20	18	¥2,600/シート	¥52,000



裏: ネット貼

☆☆印の商品をご注文の際は在庫、納期等お問い合わせください。

● 厚み寸法には多少の誤差があります。 ● ケース単位での販売となります。 ● 木質下地の場合は、施工後アクがしみ出すことがあります。あらかじめアク止めの処理をしてください。アド下地プライマー-A (品番: KBA-105144) を使用してください。 ● 色幅のあるガラスモザイクです。掲載している写真は一部分です。製品ロットごとに色幅が生じます。必ずサンプルでご確認ください。 ● メンテナンスには、酸性の洗剤・クレンザーは使用しないでください。 ● 切断する場合には、タイルカッター・ガラスカッターを使用し、切断面は砥石で研磨して、けがのないようご注意ください。サンダーによる切断は、製品の破損・事故の原因となり大変危険ですのでご注意ください。 ● 現物サンプルは有償になります。現物のご確認は、当社ショールームにてご覧ください。 ● 商品写真は印刷のため、現物とは若干色が異なります。 ● 施工後のクレームはお受けできませんのであらかじめご了承ください。 ● 製法上、製品裏面の角や辺に多少カケがある場合がございます。



施工イメージ ホワイト (GMV-6000S)

ソウル **NEW** MORE IMAGES
Soul **EU** 

クラシックとモダンを融合させ、独創的な空間を創り上げます。



施工イメージ グリーン (GMV-6003S)

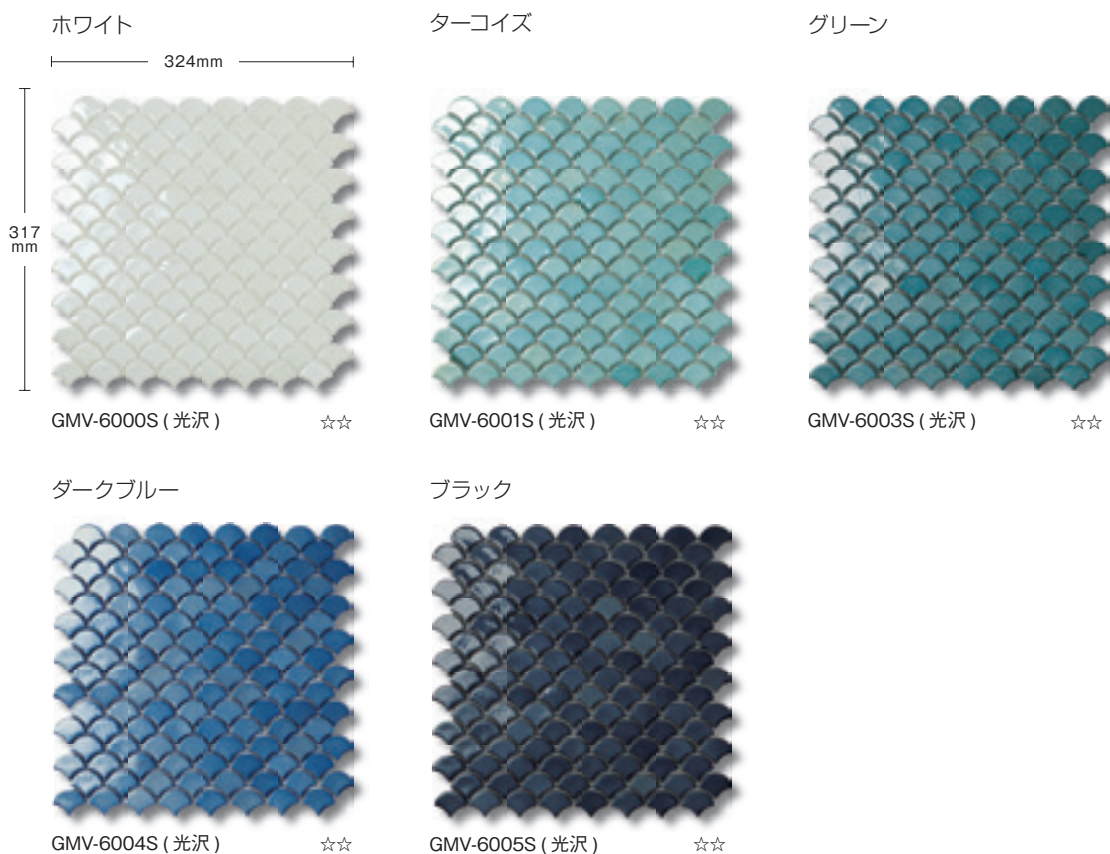

サイズ (mm)	m ² 枚数	ケース入数 (枚)	ケース重量 (kg)	設計価格	設計価格 (ケース)
317 × 324 × 4.6	11.49	10	9.93	¥4,000/シート	¥40,000



☆☆印の商品をご注文の際は在庫、納期等お問い合わせください。

● 厚み寸法には多少の誤差があります。 ● ケース単位での販売となります。 ● 木質下地の場合は、施工後アクがしみ出すことがあります。あらかじめアク止めの処理をしてください。アド下地プライマー-A (品番: KBA-105144) を使用してください。 ● 色幅のあるガラスモザイクです。掲載している写真は一部分です。製品ロットごとに色幅が生じます。必ずサンプルでご確認ください。 ● メンテナンスには、酸性の洗剤・クレンザーは使用しないでください。 ● 切断する場合には、タイルカッター・ガラスカッターを使用し、切断面は砥石で研磨して、けがのないようご注意ください。サンダーによる切断は、製品の破損・事故の原因となり大変危険ですのでご注意ください。 ● 現物サンプルは有償になります。現物のご確認は、当社ショールームにてご覧ください。 ● 商品写真は印刷のため、現物とは若干色が異なります。 ● 施工後のクレームはお受けできませんのであらかじめご了承ください。 ● 製法上、製品裏面の角や辺に多少カケがある場合がございます。



施工イメージ ハニー ゴールド (LUC-CLJ02)

アルミノ モザイク® **NEW**
Alumino Mosaic®

MORE IMAGES



人気のアルミノモザイクに新商品が登場。
素材の特性を活かした4種類の形状に加えて、3色をミックスした新色が目を引きます。

施工イメージ アローブロンズ (LUC-RZX01)



ハニー ゴールド

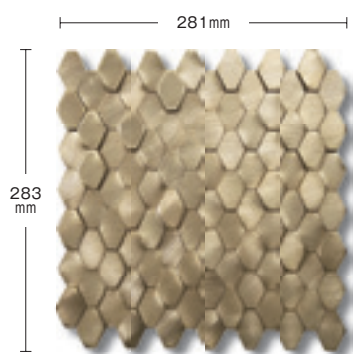

1 LUC-CLJ02 ☆☆

ハニー シルバー

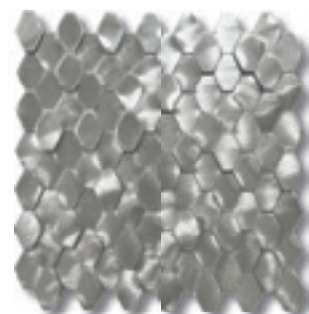

1 LUC-CLJ03 ☆☆

ハニー ブロンズ



1 LUC-CLJ01 ☆☆

ハニー ミックス

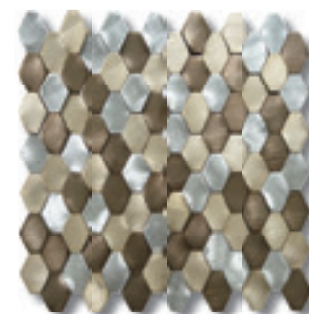

1 LUC-CLJ30 ☆☆

アロー ゴールド

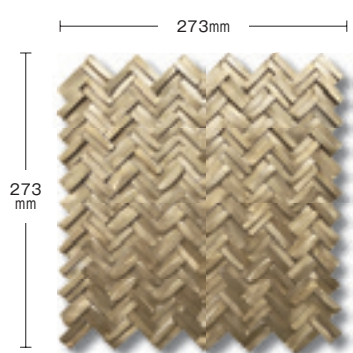

2 LUC-RZX02 ☆☆

アロー シルバー



2 LUC-RZX03 ☆☆

アロー ブロンズ



2 LUC-RZX01 ☆☆

アロー ミックス

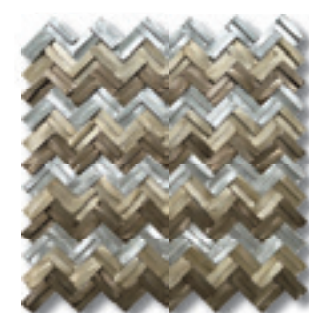

2 LUC-RZX30 ☆☆

レイニー ゴールド

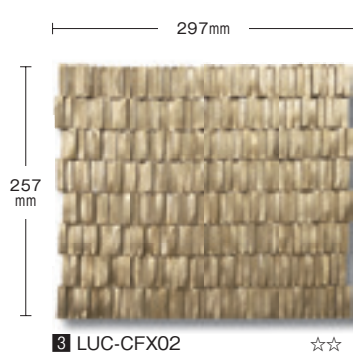

3 LUC-CFX02 ☆☆

レイニー シルバー

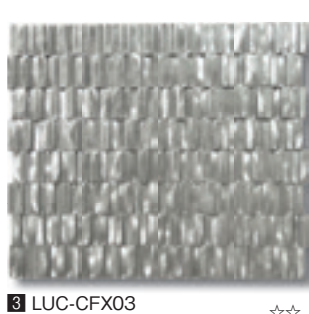

3 LUC-CFX03 ☆☆

レイニー ブロンズ



3 LUC-CFX01 ☆☆

レイニー ミックス



3 LUC-CFX30 ☆☆

ダイヤモンド ゴールド

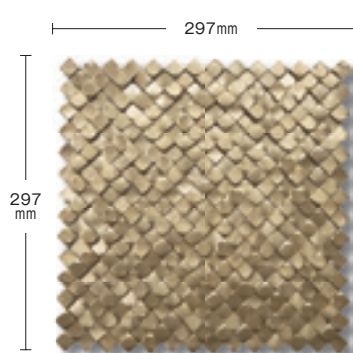

4 LUC-ZFX02 ☆☆

ダイヤモンド シルバー

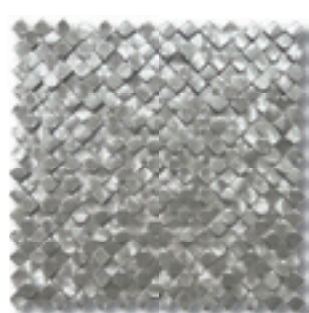

4 LUC-ZFX03 ☆☆

ダイヤモンド ブロンズ



4 LUC-ZFX01 ☆☆

ダイヤモンド ミックス

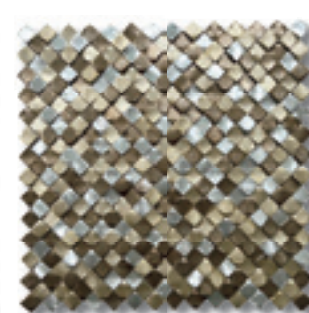

4 LUC-ZFX30 ☆☆

サイズ (mm)	m ² 枚数	ケース入数 (枚)	ケース重量 (kg)	設計価格	設計価格 (ケース)
1 283 × 281 × 1.8-5.5	12.57	22	13.64	¥6,200/シート	¥136,400
2 273 × 273 × 1.8-5.5	13.41	22	11.67	¥6,200/シート	¥136,400
3 257 × 297 × 1.8-5.5	13.09	22	12.31	¥6,200/シート	¥136,400
4 297 × 297 × 1.8-5.5	11.28	22	12.53	¥6,200/シート	¥136,400



裏: ネット貼

☆印の商品をご注文の際は在庫、納期等お問い合わせください。

- ケース単位での販売となります。
- 切断する場合には、スライド丸ノコを使用し、ずれないように上から抑えながら切断してください。切断面はバリが出るため砥石で研磨し、けがのないようご注意ください。
- 商品写真は印刷のため、現物とは若干色が異なります。
- 施工後のクレームはお受けできませんのであらかじめご了承ください。
- 清掃時は、酸性の洗剤・クレンザーは使用しないでください。
- ディスクグラインダーによる切断は製品の破損・事故の原因となり、大変危険ですのでおやめください。
- 製品の表面に養生テープやマスキングテープは貼らないでください。テープの粘着により表面が荒れることがあります。
- この製品は接着剤のくし目が透けて見える場合があります。接着剤は平滑に仕上げてくし目貼りで施工してください。
- 輸入品につき一時的に品切れを生じることがあります。ご注文の際は、必ず在庫と納期を弊社までお問い合わせください。



施工イメージ シルバー (LUC-DP04)

アルミノ ラメラ Alumino Lamellar

MORE IMAGES



表面にうっすら入るスクラッチラインは、一個一個のモザイクの素材感を引き立てます。
独創的な力強さとエレガント感ある雰囲気を醸し出します。

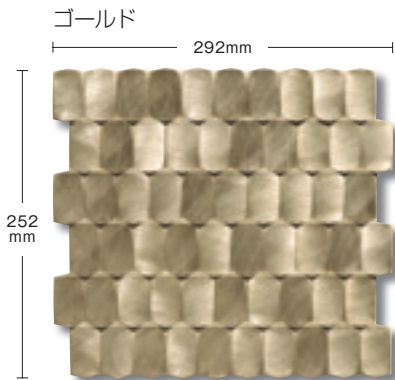

LUC-DP02

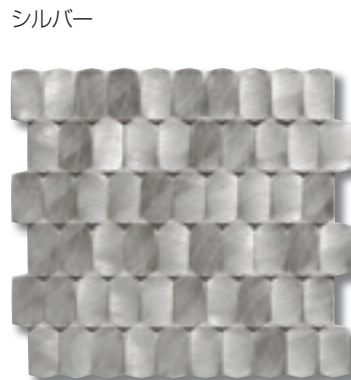

LUC-DP04



LUC-DP01

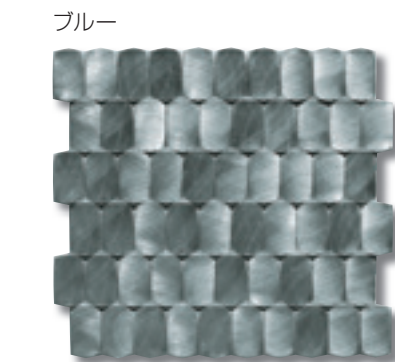

LUC-DP08

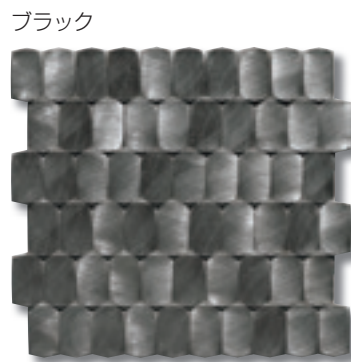

LUC-DP09

サイズ (mm)	m ² 枚数	シート重量 (kg)	設計価格
252 × 292 × 4	13.58	0.59	¥6,200/シート



- シート単位でご購入いただけます (梱包代は別途必要になります)。
- 切断する場合には、スライド丸ノコを使用し、ずれないように上から抑えながら切断してください。切断面はバリが出るため砥石で研磨し、けがのないようご注意ください。
- 商品写真は印刷のため、現物とは若干色が異なります。
- 施工後のクレームはお受けできませんのであらかじめご了承ください。
- 清掃時は、酸性の洗剤・クレンザーは使用しないでください。
- ディスクグラインダーによる切断は製品の破損・事故の原因となり、大変危険ですのでおやめください。
- 製品の表面に養生テープやマスキングテープは貼らないでください。テープの粘着により表面が荒れることがあります。
- この製品は接着剤のくし目が透けて見える場合があります。接着剤は平滑に仕上げてくし目貼りで施工してください。
- 輸入品につき一時的に品切れを生じることがあります。ご注文の際は、必ず在庫と納期を弊社までお問い合わせください。

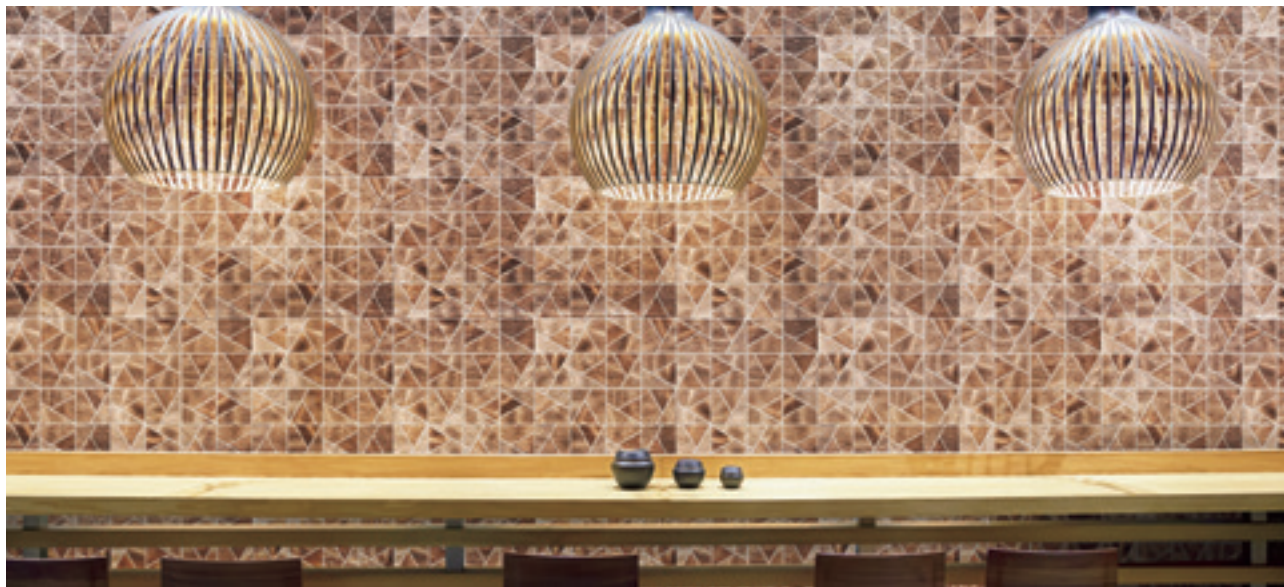

施工イメージ ブラウン (LUC-ZY7304)

アルミノ モザイク スリーディー スクエアー

Alumino Mosaic 3D Square

MORE IMAGES



目地のラインが幾何学的な模様のように壁面のアクセントとして際立ちます。

アルミの質感をより引き立てるため、表面をスクラッチ仕上げにしてクールな印象をモダンに表現しました。

ピースごとに異なる表情をお楽しみいただけます。

ライトグレー

298mm

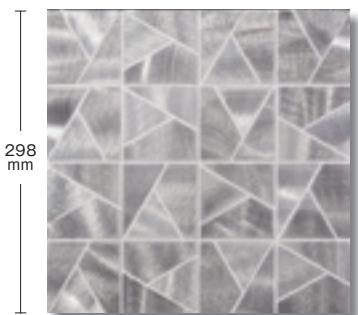

LUC-ZY7301

ダークグレー

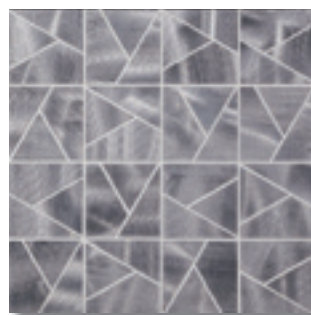

LUC-ZY7302

ゴールド



LUC-ZY7303

ブラウン



LUC-ZY7304

ローズ

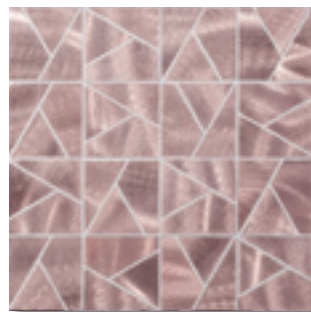

LUC-ZY7306

サイズ (mm)	m ² 枚数	シート重量 (kg)	設計価格
298 × 298 × 8	11.26	1.5	¥6,200/シート



裏: ネット貼



内壁

- シート単位でご購入いただけます (梱包代は別途必要になります)。
- 切断する場合には、スライド丸ノコを使用し、ずれないように上から抑えながら切断してください。切断面はバリが出るため砥石で研磨し、けがのないようご注意ください。
- 商品写真は印刷のため、現物とは若干色が異なります。
- 施工後のクレームはお受けできませんのであらかじめご了承ください。
- 清掃時は、酸性の洗剤・クレンザーは使用しないでください。
- ディスクグラインダーによる切断は製品の破損・事故の原因となり、大変危険ですのでおやめください。
- 製品の表面に養生テープやマスキングテープは貼らないでください。テープの粘着により表面が荒れることがあります。
- この製品は接着剤のくし目が透けて見える場合があります。接着剤は平滑に仕上げてくし目貼りで施工してください。
- 輸入品につき一時的に品切れを生じることがあります。ご注文の際は、必ず在庫と納期を弊社までお問い合わせください。



施工イメージ トライアングル ゴールド (LUC-SS02)

アルミノ モザイク®
Alumino Mosaic®

MORE IMAGES



スペインの新進気鋭デザイナーによる ポリゴン デザイン **Polygon Design** (多角形デザイン) を採用。表面加工により、つや消しの効果を生み出しつつも、金属的な質感を強調しました。モザイクのひとつひとつにうねりを出すことで、より立体的な仕上がりを実現。

施工イメージ スクエア ブロンズ (LUC-SF03)

施工イメージ ヘキサゴン ゴールド (LUC-SLT02)



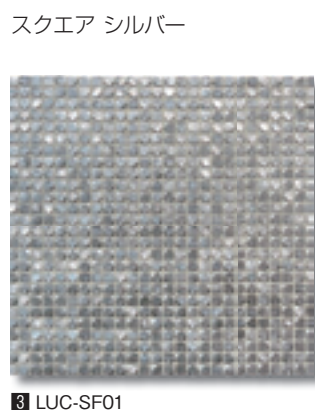
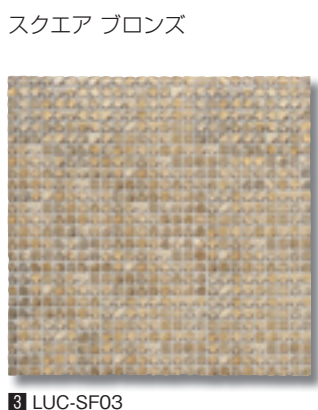
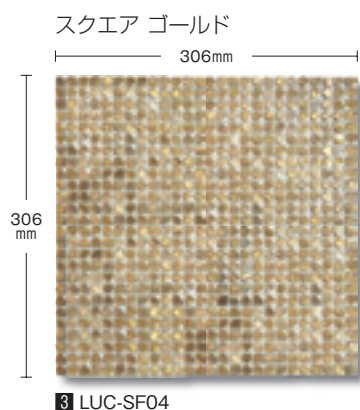
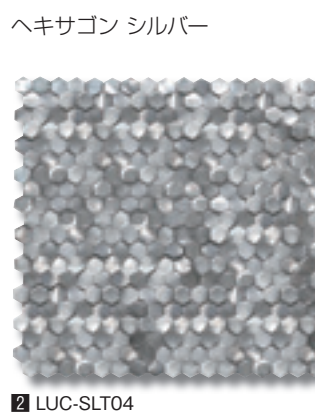
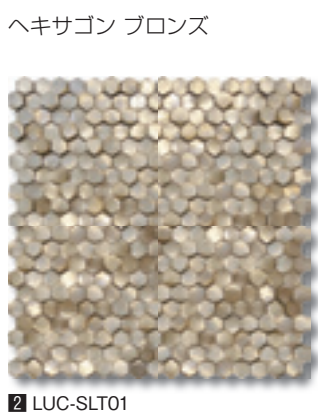
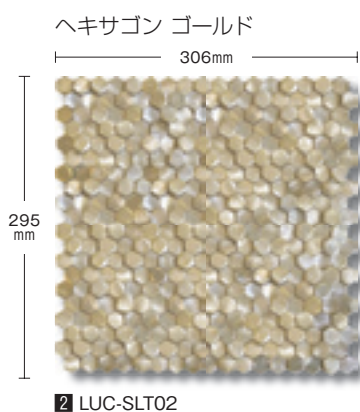
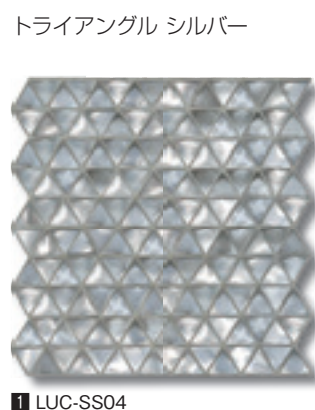
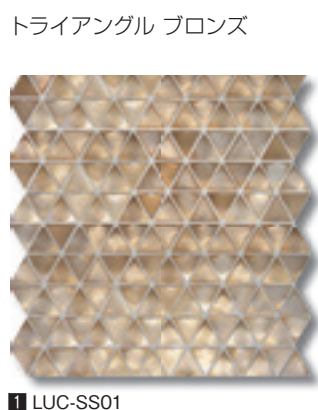
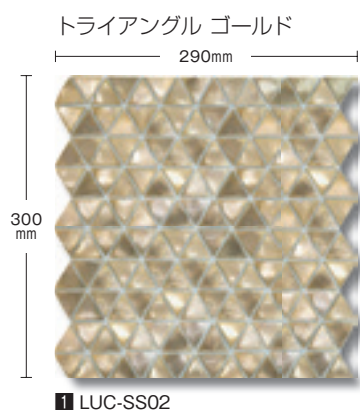

	サイズ (mm)	m ² 枚数	シート重量 (kg)	設計価格
1	300 × 290 × 3~4	11.49	1.5	¥6,200/シート
2	295 × 306 × 1~4	11.08	1.5	¥6,200/シート
3	306 × 306 × 3~4	10.68	1.5	¥6,200/シート



● シート単位でご購入いただけます (梱包代は別途必要になります)。● 切断する場合には、スライド丸ノコを使用し、ずれないように上から抑えながら切断してください。切断面はバリが出るため砥石で研磨し、けがのないようご注意ください。● 商品写真は印刷のため、現物とは若干色が異なります。● 施工後のクレームはお受けできませんのであらかじめご了承ください。● 清掃時は、酸性の洗剤・クレンザーは使用しないでください。● ディスクグラインダーによる切断は製品の破損・事故の原因となり、大変危険ですのでおやめください。● 製品の表面に養生テープやマスキングテープは貼らないでください。テープの粘着により表面が荒れることがあります。● この製品は接着剤のくし目が透けて見える場合があります。接着剤は平滑に仕上げてください目貼りで施工してください。● 輸入品につき一時的に品切れを生じることがあります。ご注文の際は、必ず在庫と納期を弊社までお問い合わせください。

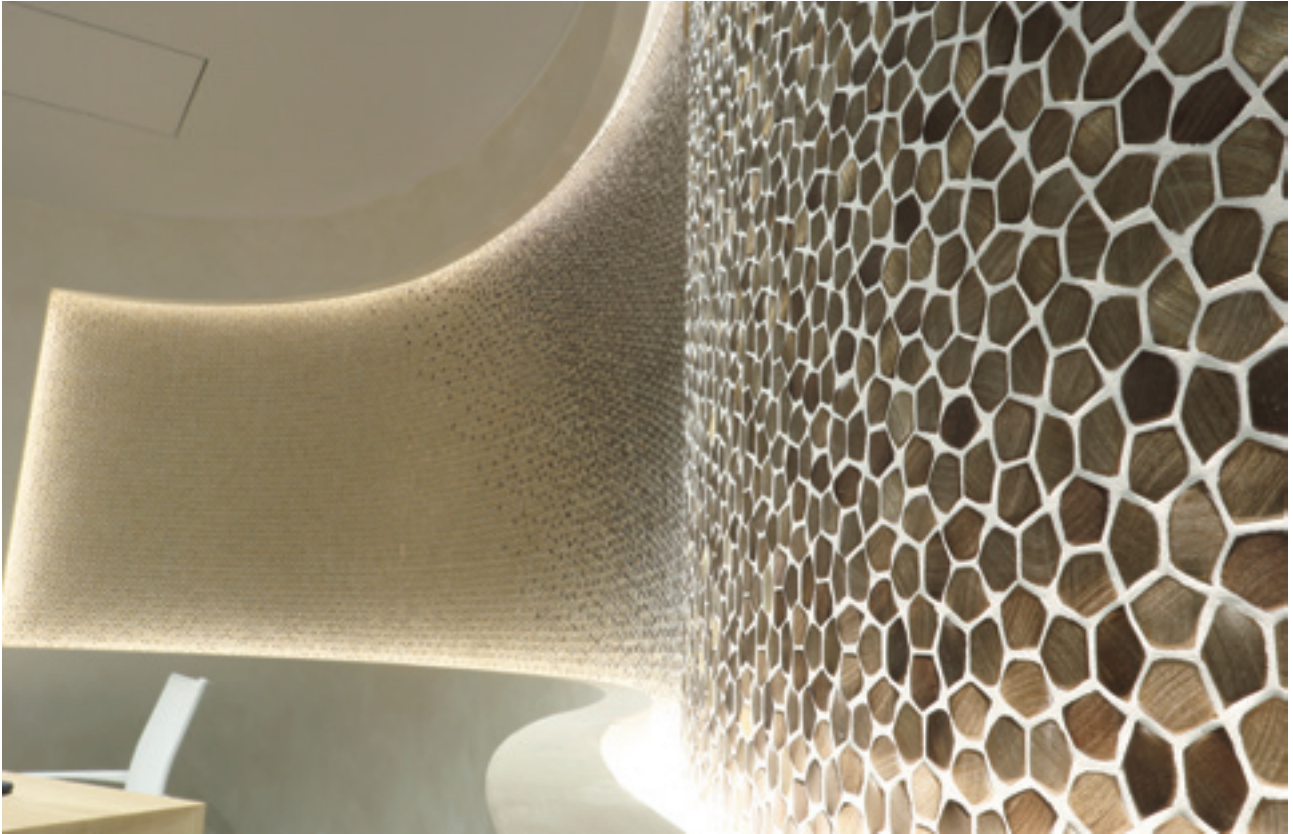

施工イメージ ペンタゴンブロンズ (LUC-SW01)

アルミノ モザイク®
Alumino Mosaic®

MORE IMAGES



スペインの新進気鋭デザイナーによる ^{ポリゴン} ^{デザイン} **Polygon Design** (多角形デザイン) を採用。表面加工により、つや消しの効果を生み出しつつも、金属的な質感を強調しました。モザイクのひとつひとつにうねりを出すことで、より立体的な仕上がりを実現。

ペンタゴンピンク (LUC-SW06) 某施設 (東京都千代田区)
 設計: 株式会社メック・デザイン・インターナショナル (設計協力 d_Design Works + Garage Design)



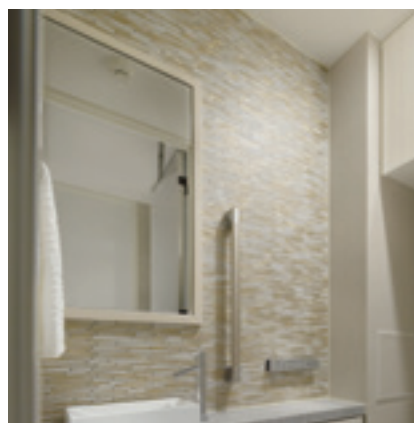
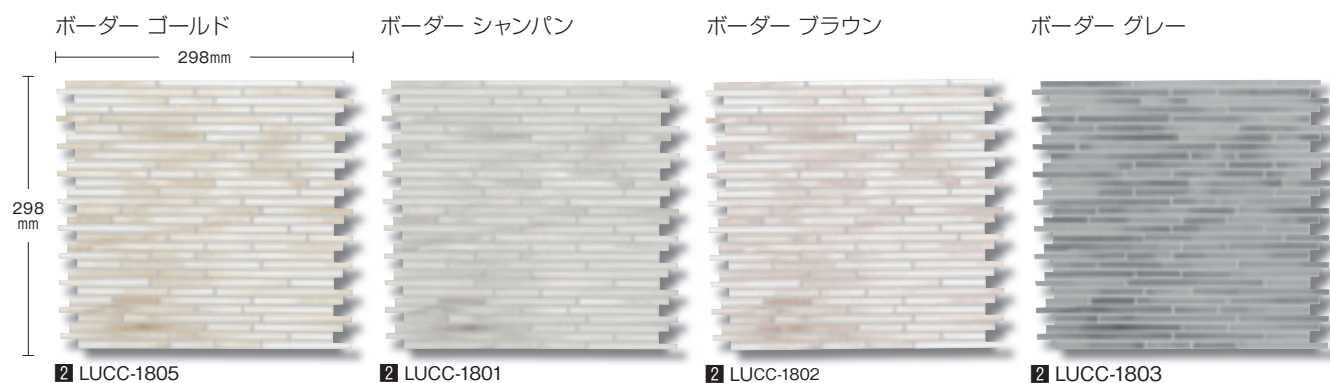
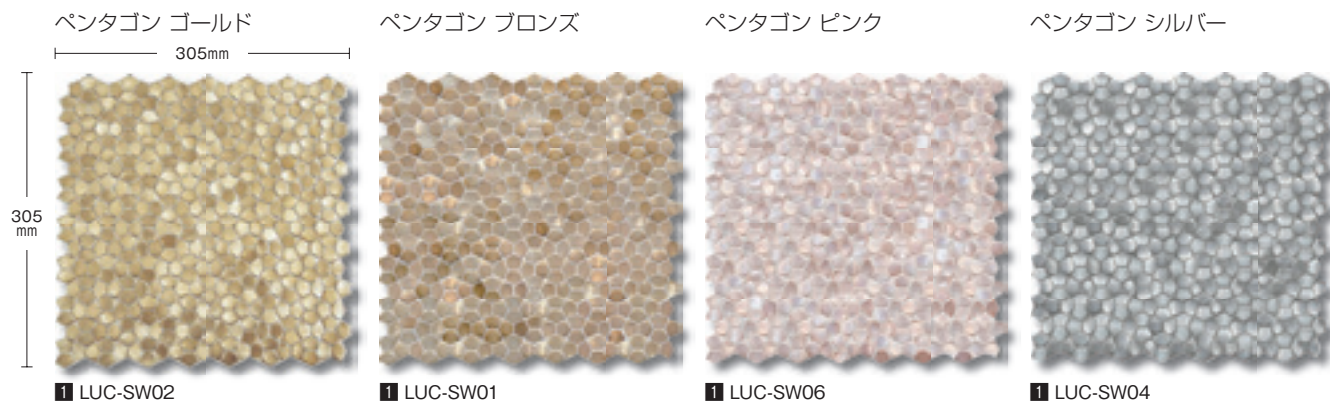

ボーダー ゴールド (LUCC-1805)
現場名：南青山モデルルーム (東京都)
設計：住友不動産株式会社 製品企画室・style-j

	サイズ (mm)	m ² 枚数	シート重量 (kg)	設計価格
1	305 × 305 × 3~4	10.75	1.5	¥6,200/ シート
2	298 × 298 × 8	11.26	1.5	¥4,600/ シート



裏:ネット貼



- シート単位でご購入いただけます (梱包代は別途必要になります)。
- 切断する場合には、スライド丸ノコを使用し、ずれないように上から抑えながら切断してください。切断面はバリが出るため砥石で研磨し、けがのないようご注意ください。
- 商品写真は印刷のため、現物とは若干色が異なります。
- 施工後のクレームはお受けできませんのであらかじめご了承ください。
- 清掃時は、酸性の洗剤・クレンザーは使用しないでください。
- ディスクグラインダーによる切断は製品の破損・事故の原因となり、大変危険ですのでおやめください。
- 製品の表面に養生テープやマスキングテープは貼らないでください。テープの粘着により表面が荒れることがあります。
- この製品は接着剤のくし目が透けて見える場合があります。接着剤は平滑に仕上げてください目貼りで施工してください。
- 輸入品につき一時的に品切れを生じることがあります。ご注文の際は、必ず在庫と納期を弊社までお問い合わせください。



施エイメージ リップルブルー (LCC-8066)

マーレ モザイク
Mare Mosaic

MORE IMAGES



美しいプールはモザイクタイルで決まる
太陽の光と澄んだプールの水が、モザイクタイルと美しく調和しデザイン性をいっそう引き立てます。
豊富なカラーバリエーションが楽しめます。



現場名：琉球ホテル&リゾート 名城ビーチ 特注ミックスパターン（注文生産品）

カリブシリーズ

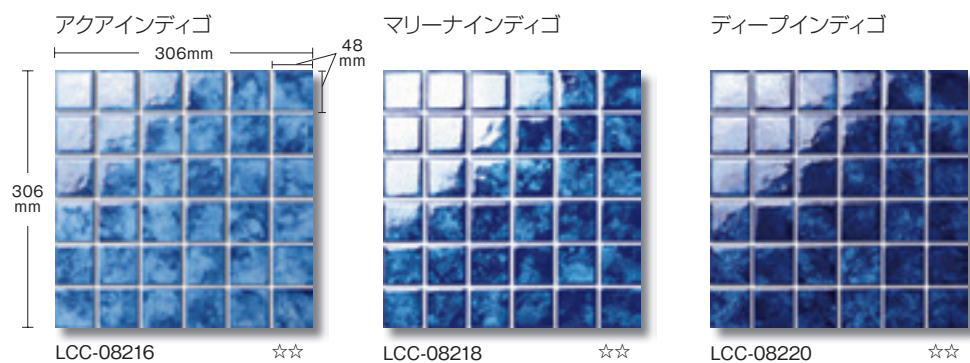

ソウルシリーズ

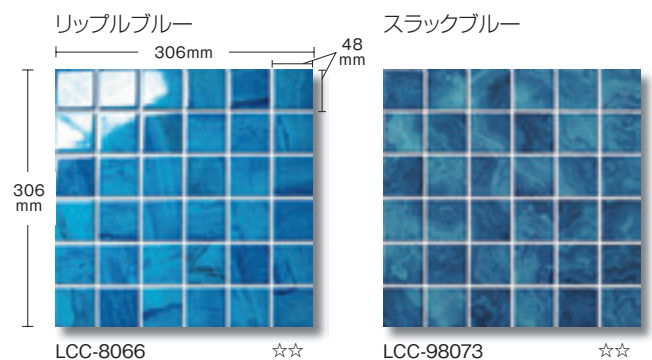

サイズ (mm)	m ² 枚数	ケース入数 (枚)	ケース重量 (kg)	設計価格	設計価格 (ケース)
306 × 306 × 6	10.68	20	22	¥2,900/シート	¥58,000

☆☆印の商品をご注文の際は在庫、納期等お問い合わせください。

● ケース単位での販売となります。 ● メンテナンスには、酸性の洗剤・クレンザーは使用しないでください。 ● 切断する場合には、タイルカッター・ガラスカッターを使用し、切断面は砥石で研磨して、けがのないようご注意ください。サンダーによる切断は、製品の破損・事故の原因となり大変危険ですのでご注意ください。 ● 火力の強い厨房の壁面には、ご使用できません。 ● 商品写真は印刷のため、現物とは若干色が異なります。 ● 施工後のクレームはお受けできませんのであらかじめご了承ください。



施工イメージ ブリック ホワイト (GAF-0401)

アド・シェルス モザイク
AD Shells Mosaic

MORE IMAGES



ホワイトシェルが奏でる美しい輝き。

天然の貝殻を使用し、一枚一枚でいねいに仕上げた逸品です。微細な色幅や輝きは天然素材から作った証。

目地なし

ホワイト

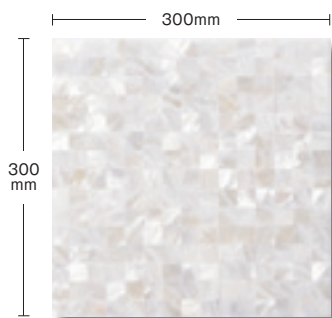

1 GCF-01

ミックス



1 GCF-02

目地あり

ブリック ホワイト

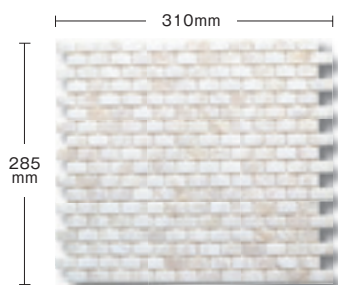

2 GAF-0401

サークル ホワイト

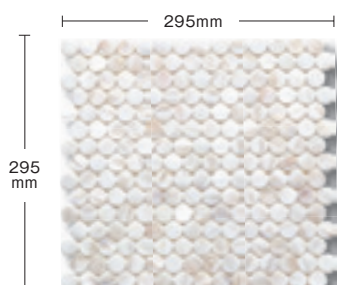

3 GAF-0801

スケール ホワイト

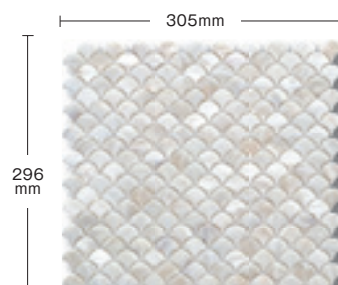

4 GAF-0901

ブリック ミックス



2 GAF-0402

サークル ミックス



3 GAF-0802

スケール ミックス



4 GAF-0902

ホワイト

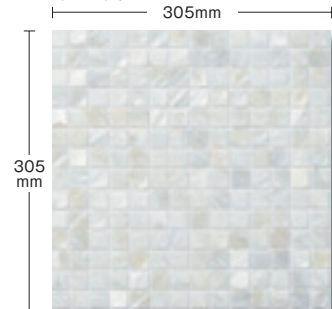

5 GAF-01

ミックス



5 GAF-02

	サイズ (mm)	m ² 枚数	シート重量 (kg)	設計価格
1	300 × 300 × 2	11.11	0.42	¥4,800/シート
2	285 × 310 × 2	11.30	0.33	¥2,900/シート
3	295 × 295 × 2	11.49	0.33	¥3,600/シート
4	296 × 305 × 2	11.07	0.33	¥5,200/シート
5	305 × 305 × 2	10.75	0.36	¥2,900/シート



裏:ネット貼



内壁

● 商品写真には目地は含まれておりません。施工の際は目地を入れてご使用ください。● シート単位でご購入いただけます(梱包代は別途必要になります)。● セメント系の接着剤・目地材のご使用はお避けください。表面につくと光沢度が落ちます。● 木質下地の場合は、施工後アクがしみ出すことがあります。あらかじめアク止めの処理をしてください。アド下地プライマー-A(品番:KBA-105144)を使用してください。● メンテナンスは原則水拭きで行ってください。洗剤をご使用の場合は中性洗剤をご使用ください。(酸性・アルカリ性の洗剤、クレンザーは使用しないでください。)● 製法上、製品裏面の角や辺に多少カケがある場合がございます。● 火力の強い厨房の壁面には、ご使用できません。● 製造ロット毎に色幅がありますので、予めご了承ください。● 商品写真は印刷のため、現物とは若干色が異なります。● 施工後のクレームはお受けできませんのであらかじめご了承ください。



施工イメージ スプリング (MS-SP)

フォーシーズン
Four Season 

MORE IMAGES



ウェットな表状をデザインした、イタリアンモザイクの傑作。
水まわり空間を華やかに仕上げます。

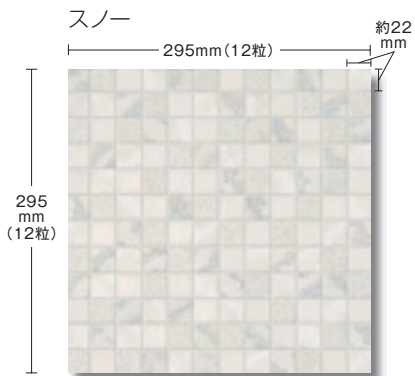

MS-SN

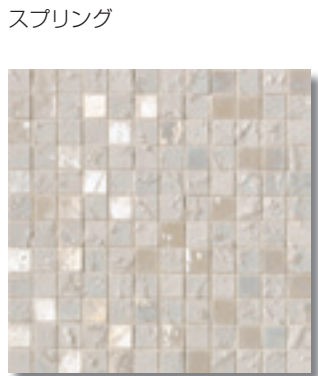

MS-SP

オウタム

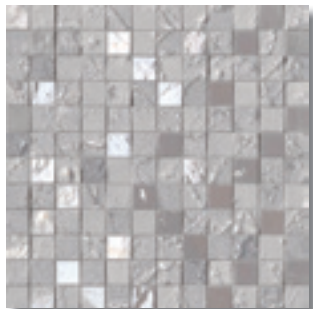

MS-AU

オアシ



MS-OA

サマー



MS-SU

フォグ

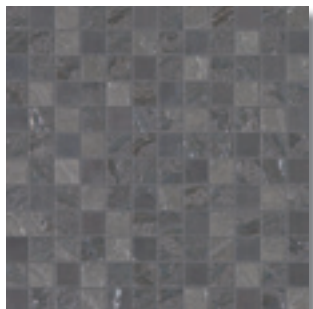

MS-FG

ウインター

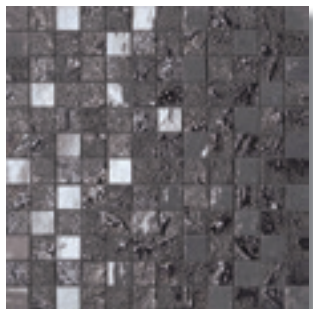

MS-WI



施工イメージ ウインター (MS-WI)

サイズ (mm)	m ² 枚数	シート重量 (kg)	設計価格
295 × 295 × 10	11.49 シート	2.7	¥11,800/シート



裏: ネット貼



- シート単位でご購入いただけます (梱包代は別途必要になります)。
- 火力の強い厨房の壁面には、ご使用できません。
- 商品写真は印刷のため、現物とは若干色が異なります。
- 施工後のクレームはお受けできませんのであらかじめご了承ください。



施工イメージ ホワイト (CS-742055)

カーサ ウッド モザイク

Casa Wood Mosaic

MORE IMAGES



ランダムに角度をつけた木片柄が、美しい光と影を産み出します。
まるで本物の木片を組み合わせて作った壁のように見えます。

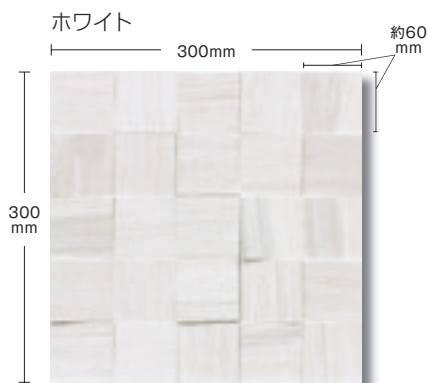

CS-742055 (マット)

アーモンド

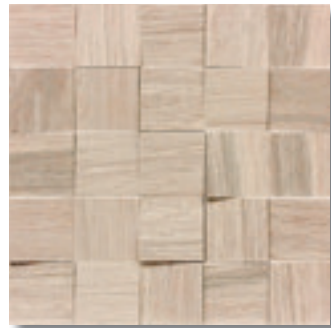

CS-742057 (マット)



サイズ (mm)	m ² 枚数	シート重量 (kg)	設計価格
300 × 300 × 10	11.11	1.9	¥7,200/シート



● シート単位でご購入いただけます (梱包代は別途必要になります)。 ● 火力の強い厨房の壁面には、ご使用できません。 ● 輸入品につき一時的に品切れを生じることがあります。ご注文の際は、必ず在庫と納期を弊社までお問い合わせください。 ● 商品写真は印刷のため、現物とは若干色が異なります。 ● 施工後のクレームはお受けできませんのであらかじめご了承ください。



施工イメージ シルバー (GMF-101)

ダイヤモンド ミラー モザイク

Diamond Mirror Mosaic

MORE IMAGES



特殊機械を使用し表面を多面体に仕上げた美しいガラスモザイクです。
アクセントとして使えば、空間を華やかに仕上げます。

シルバー

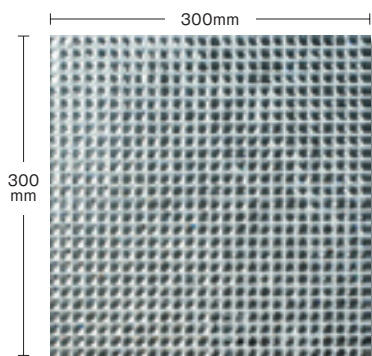

GMF-101

ピンク

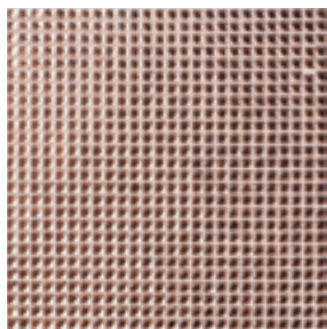

GMF-1012

ブラウン

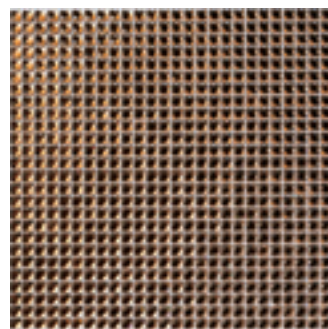

GMF-103

グレー

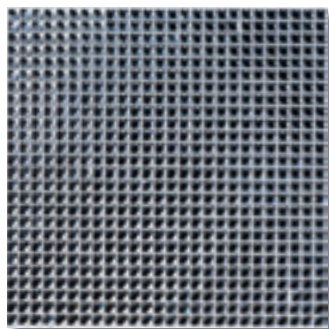

GMF-1011

ゴールド

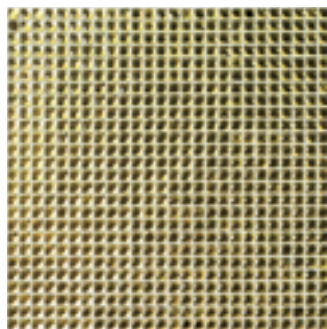

GMF-105

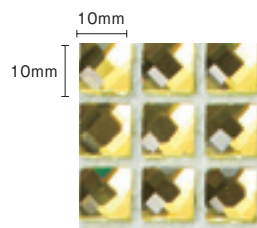

サイズ (mm)	m ² 枚数	シート重量 (kg)	設計価格
300 × 300 × 4	11.11	0.5	¥3,800/シート



裏: ネット貼



内壁

- シート単位でご購入いただけます (梱包代は別途必要になります)。
- メンテナンスには、酸性の洗剤・クレンザーは使用しないでください。
- 切断する場合には、タイルカッター・ガラスカッターを使用し、切断面は砥石で研磨して、けがのないようご注意ください。サンダーによる切断は、製品の破損・事故の原因となり大変危険ですのでご注意ください。
- 火力の強い厨房の壁面には、ご使用できません。
- 商品写真は印刷のため、現物とは若干色が異なります。
- 施工後のクレームはお受けできませんのであらかじめご了承ください。



施工イメージ エンペラドール (GMT-3307)

スリーディー モザイク®
3D Mosaic®

MORE IMAGES



ホワイト

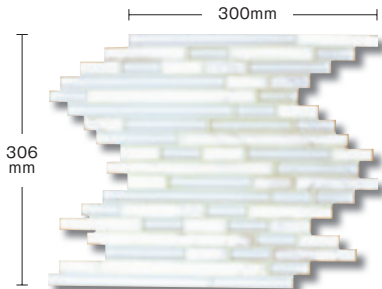

1 GMT-3302

※目地材KBA-005101 (ホワイト) をご使用ください。



クレマベージュ



1 GMT-3301

目地材: ST-350-C

エンペラドール



1 GMT-3307

目地材: ST-350-C

ホワイト

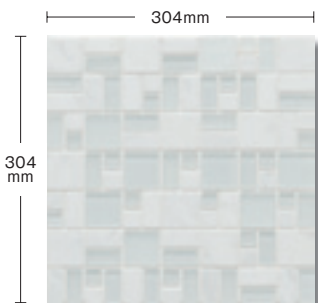

2 GMT-601

※目地材KBA-005101 (ホワイト) をご使用ください。



ベージュ



2 GMT-602

目地材: ST-350-C

マロンブラウン



2 GMT-603

目地材: ST-350-C

	サイズ (mm)	m ² 枚数	シート重量 (kg)	設計価格
1	306 × 300 × 8	10.89	1.64	¥3,600/シート
2	304 × 304 × 6	10.82	1.10	¥3,600/シート



裏: ネット貼



内壁





施工イメージ メタル+グレーボーダーモザイク (GMT-3304-1)

メタル+グレーボーダーモザイク

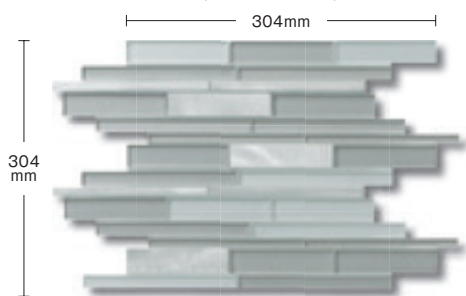

1 GMT-3304-1
目地材: ST-350-C

メタル+ブラックボーダーモザイク

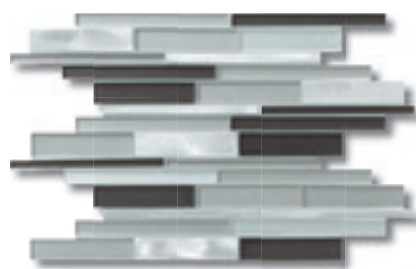

1 GMT-3303
目地材: ST-350-C

ホワイト



2 GMT-3300
目地材: ST-350-C



	サイズ (mm)	m ² 枚数	シート重量 (kg)	設計価格
1	304 × 304 × 8	10.82	1.6	¥3,600/シート
2	148 × 454 × 6	14.88	0.9	¥3,300/シート



裏: ネット貼



● 厚み寸法には多少の誤差があります。 ● シート単位でご購入いただけます (梱包代は別途必要になります)。 ● 木質下地の場合は、施工後アクがしみ出すことがあります。あらかじめアク止めの処理をしてください。アド下地プライマーA (品番: KBA-105144) を使用してください。 ● 色幅のあるガラスモザイクです。掲載している写真は一部分です。製品ロットごとに色幅が生じます。必ずサンプルでご確認ください。 ● メンテナンスには、酸性の洗剤・クレンザーは使用しないでください。 ● 切断する場合には、タイルカッター・ガラスカッターを使用し、切断面は砥石で研磨して、けがのないようご注意ください。サンダーによる切断は、製品の破損・事故の原因となり大変危険ですのでご注意ください。 ● 透明度のあるガラスモザイクなので白色の接着剤を使用して施工してください。 ● 白色等淡色系を施工した場合、接着剤のくし目が透けて見える場合がありますので、接着剤表面は平面に仕上げてください。 ● 現物サンプルは有償になります。現物のご確認は、当社ショールームにてご覧ください。 ● 商品写真は印刷のため、現物とは若干色が異なります。 ● 施工後のクレームはお受けできませんのであらかじめご了承ください。 ● 製法上、製品裏面の角や辺に多少カケがある場合がございます。



施工イメージ AGW-112

スリーディー モザイク®
3D Mosaic®

MORE IMAGES



天然石、人造石、ガラスを組み合わせた全く新しいモザイクタイルです。



施工イメージ AGW-111

ワビサビ スリーディー モザイク

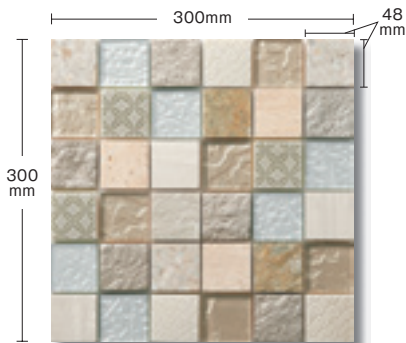

AGW-112
目地材: ST-350-C

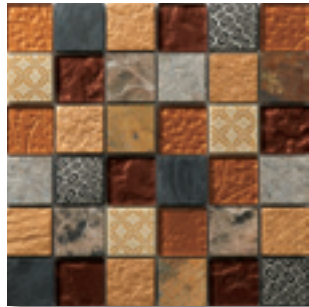

AGW-113
目地材: ST-350-C



AGW-111
目地材: ST-350-C



AGW-4110
目地材: ST-350-C

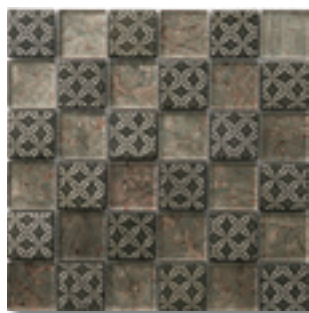

AGW-CH07
目地材: ST-350-C

サイズ (mm)	m ² 枚数	シート重量 (kg)	設計価格
300 × 300 × 8	11.11	1.48	¥4,100/ シート



裏: ネット貼



内壁



- 厚み寸法には多少の誤差があります。
- シート単位でご購入いただけます(梱包代は別途必要になります)。
- 木質下地の場合は、施工後アクがしみ出すことがあります。あらかじめアク止めの処理をしてください。アド下地プライマーA (品番: KBA-105144) を使用してください。
- 色幅のあるガラスモザイクです。掲載している写真は一部分です。製品ロットごとに色幅が生じます。必ずサンプルでご確認ください。
- メンテナンスには、酸性の洗剤・クレンザーは使用しないでください。
- 切断する場合には、タイルカッター・ガラスカッターを使用し、切断面は砥石で研磨して、けがのないようご注意ください。サンダーによる切断は、製品の破損・事故の原因となり大変危険ですのでご注意ください。
- 透明度のあるガラスモザイクなので白色の接着剤を使用して施工してください。
- 白色等淡色系を施工した場合、接着剤のくし目が透けて見える場合がありますので、接着剤表面は平面に仕上げてください。
- 現物サンプルは有償になります。現物のご確認は、当社ショールームにてご確認ください。
- 商品写真は印刷のため、現物とは若干色が異なります。
- 施工後のクレームはお受けできませんのであらかじめご了承ください。
- 製法上、製品裏面の角や辺に多少カケがある場合がございます。



施工イメージ アボリオ (CS-735626)

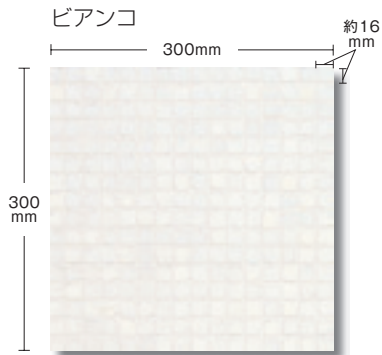

■ CS-749610



■ CS-735626



■ CS-735627



■ CS-735628



■ CS-735629



■ CS-735630

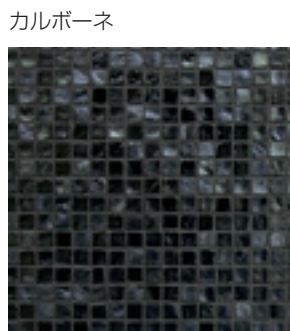

■ CS-735631

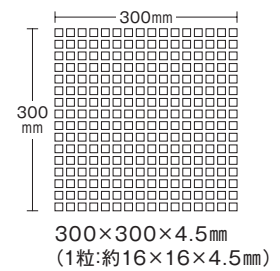

ベトロ ニュートラ モザイク
Vetro Neutra Mosaic 

MORE IMAGES



イタリアの伝統的なガラス細工の製法で作った逸品です。
焼き上げられたガラス板を丁寧に割って作ったハンドメイドのガラスモザイクです。



施工イメージ キアーロ (CS-735632)

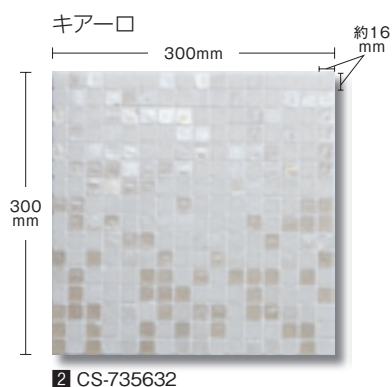

メディオ



2 CS-735633

スクーロ

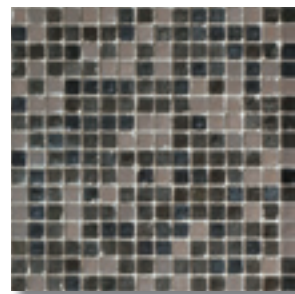

2 CS-735634

	サイズ (mm)	m ² 枚数	シート重量 (kg)	設計価格
1	300 × 300 × 4.5	11.11 シート	0.5	¥6,500/シート
2	300 × 300 × 4.5	11.11 シート	0.5	¥6,600/シート



表:ビニール貼り



● エッジが鋭くなっております。お取り扱いには充分ご注意ください。 ● 角やエッジが欠けたりしていますが、不良品ではありません。 ● ガラスモザイクの切断面は、サンドペーパーで丸めてください。 ● タイルの表面にのりが残ることがあります。洗浄剤で除去してから目地詰めをしてください。 ● シート単位でご購入いただけます（梱包代は別途必要になります）。 ● 施工後、接着剤が完全硬化後に表面のビニールを剥してください。接着剤が硬化しないとモザイクが剥れたり、ズレたりしますのでご注意ください。 ● 火力の強い厨房の壁面には、ご使用できません。 ● 商品写真は印刷のため、現物とは若干色が異なります。 ● 施工後のクレームはお受けできませんのであらかじめご了承ください。 ● 製法上、製品裏面の角や辺に多少カケがある場合がございます。



施工イメージ エドナロマンティックブレンド (GMV-50189)、エドナホワイト (GMV-03981)

エレメンツコレクション
Element Collection



MORE IMAGES



99%リサイクルガラスを使用しました。地中海に隣接された工房でつくられている“エレメンツコレクション”。
 ゆったり打ち付けられる波や海面に反射する光をイメージしました。

施工イメージ アウラブラック (GMV-03980)、アウラホワイト (GMV-03975)



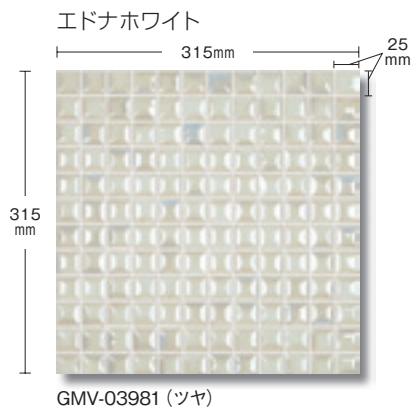

GMV-03981 (ツヤ)

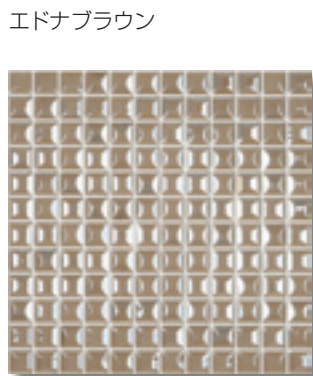

GMV-03983 (ツヤ)

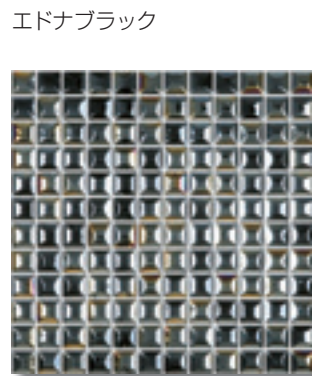

GMV-03982 (ツヤ)



GMV-50191 (ツヤ)

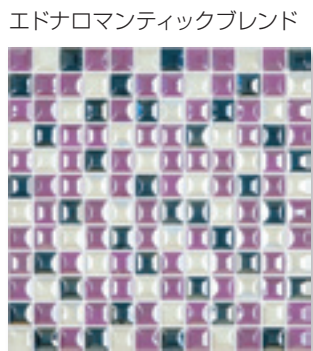

GMV-50189 (ツヤ)



GMV-03975 (ツヤ)



GMV-50183 (ツヤ)

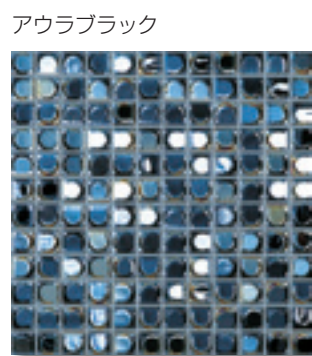

GMV-03980 (ツヤ)



GMV-50185 (ツヤ)



GMV-50184 (ツヤ)



サイズ (mm)	m ² 枚数	シート重量 (kg)	設計価格
315 × 315 × 4 ~ 6	10.08	0.9	¥2,800/シート



● シート単位でご購入いただけます (梱包代は別途必要になります)。● メンテナンスには、酸性の洗剤・クレンザーは使用しないでください。● 切断する場合には、タイルカッター・ガラスカッターを使用し、切断面は砥石で研磨して、けがのないようご注意ください。サンダーによる切断は、製品の破損・事故の原因となり大変危険ですのでご注意ください。● 火力の強い厨房の壁面には、ご使用できません。● 商品写真は印刷のため、現物とは若干色が異なります。● 施工後のクレームはお受けできませんのであらかじめご了承ください。



施工イメージ ライトブラウン (FZS-10)

クロコ モザイク
Croco Mosaic

MORE IMAGES



人々を魅了してやまないクロコダイレザーをモチーフとしました。
ガラスを型に入れた後、タンブルしエッジに丸みをつけることでやさしい表情にしました。
ランダムに目地が入ることで遊び心が踊ります。

<p>シルバー</p> <p>309mm</p> <p>313mm</p> <p>FZS-09 目地材：ST-350-C</p> <p>※右の写真はカラーバリエーションです。 実際は上記のような商品となります。</p>	<p>シルバーブラック</p> <p>約15mm 約10mm 約19mm</p> <p>約15mm</p> <p>FZS-07 目地材：ST-350-C</p>	<p>ブラック</p> <p>FZS-05 目地材：ST-350-C</p>	<p>ライトブラウン</p> <p>FZS-10 目地材：ST-350-C</p>
	<p>ブラウン</p> <p>FZS-15 目地材：ST-350-C</p>	<p>オレンジ</p> <p>FZS-04 目地材：ST-350-C</p>	<p>レッド</p> <p>FZS-17 目地材：ST-350-C</p>

サイズ (mm)	m ² 枚数	シート重量 (kg)	設計価格	裏: ネット貼
313 × 309 × 8	10.33	1.6	¥2,900/シート	

● 厚み寸法には多少の誤差があります。 ● シート単位でご購入いただけます (梱包代は別途必要になります)。 ● 木質下地の場合は、施工後アクがしみ出すことがあります。あらかじめアク止めの処理をしてください。アド下地プライマー-A (品番: KBA-105144) を使用してください。 ● 色幅のあるガラスモザイクです。掲載している写真は一部分です。製品ロットごとに色幅が生じます。必ずサンプルでご確認ください。 ● メンテナンスには、酸性の洗剤・クレンザーは使用しないでください。 ● 切断する場合には、タイルカッター・ガラスカッターを使用し、切断面は砥石で研磨して、けがのないようご注意ください。サンダーによる切断は、製品の破損・事故の原因となり大変危険ですのでご注意ください。 ● 透明度のあるガラスモザイクなので白色の接着剤を使用して施工してください。 ● 白色等淡色系を施工した場合、接着剤のくし目が透けて見える場合がありますので、接着剤表面は平面に仕上げてください。 ● 現物サンプルは有償になります。現物のご確認は、当社ショールームにてご覧ください。 ● 商品写真は印刷のため、現物とは若干色が異なります。 ● 施工後のクレームはお受けできませんのであらかじめご了承ください。 ● 製法上、製品裏面の角や辺に多少カケがある場合がございます。



施工イメージ ホワイト (BIMGM-1011)

トラスパレンゼ

MORE IMAGES

Trasparenze



透明感の中に自然界がつくる美しい模様が広がります。

小さな一粒一粒のモザイクには異なるグラデーションが美しく輝き、ワンランク上の空間を創り上げます。

全 7 色で明るい色から濃色までシーンに応じてお選びいただけます。

ホワイト

305mm(18粒)

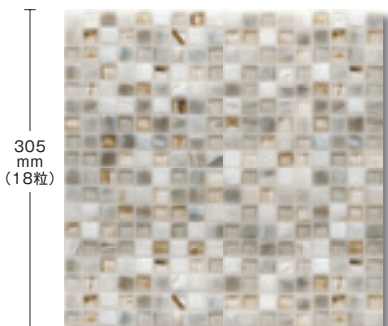

BIMGM-1011

目地材：ST-350-C

※下の写真はカラーバリエーションです。実際は上記のような18×18粒/シートになります。

ライトブラウン

約15mm 目地幅：1～2mm

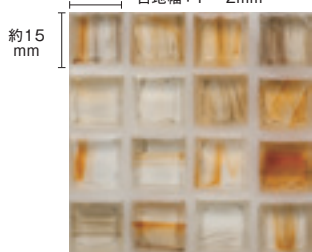

BIMG-01991

目地材：ST-350-C

グリーン

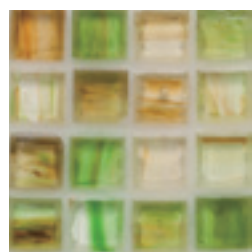

BIMG-00123

目地材：ST-350-C

ブラウン

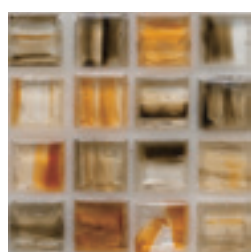

BIMG-01993

目地材：ST-350-C

スカイブルー



BIMG-00270

目地材：ST-350-C

グレー



BIMGM-1012

目地材：ST-350-C

ブルー



BIMGI-0623

※パールが入っています。
目地材：ST-350-C

サイズ (mm)	m ² 枚数	シート重量 (kg)	設計価格
305 × 305 × 6	10.75	0.9	¥3,200/シート

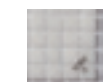

表：ビニール貼り



内壁

● 厚み寸法には多少の誤差があります。 ● シート単位でご購入いただけます (梱包代は別途必要になります)。 ● 木質下地の場合は、施工後アクがしみ出すことがあります。あらかじめアク止めの処理をしてください。アド下地プライマーA (品番：KBA-105144) を使用してください。 ● 色幅のあるガラスモザイクです。掲載している写真は一部分です。製品ロットごとに色幅が生じます。必ずサンプルでご確認ください。 ● メンテナンスには、酸性の洗剤・クレンザーは使用しないでください。 ● 切断する場合には、タイルカッター・ガラスカッターを使用し、切断面は砥石で研磨して、けがのないようご注意ください。サンダーによる切断は、製品の破損・事故の原因となり大変危険ですのでご注意ください。 ● 透明度のあるガラスモザイクなので白色の接着剤を使用して施工してください。 ● 白色等淡色系を施工した場合、接着剤のくし目が透けて見える場合がありますので、接着剤表面は平面に仕上げてください。 ● 現物サンプルは有償になります。現物のご確認は、当社ショールームにてご覧ください。 ● 商品写真は印刷のため、現物とは若干色が異なります。 ● 施工後のクレームはお受けできませんのであらかじめご了承ください。 ● 製法上、製品裏面の角や辺に多少カケがある場合がございます。

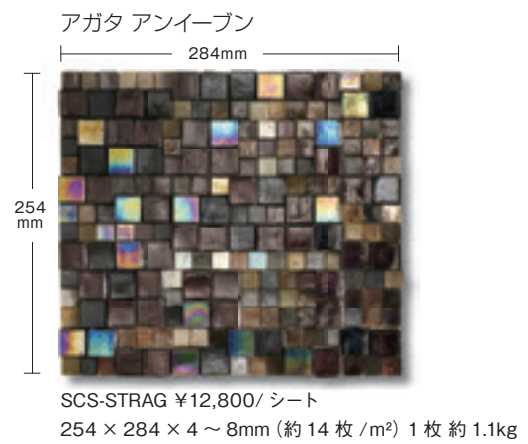
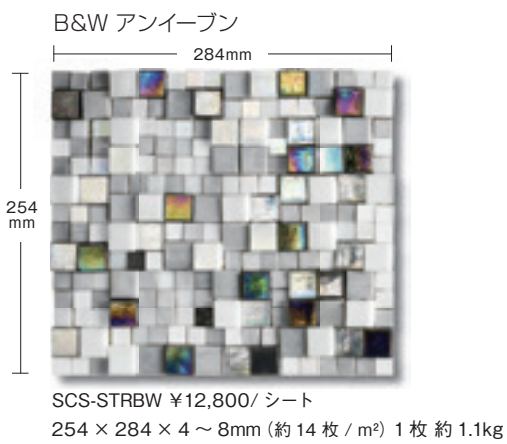

シチス® ストラクチャ
SICIS® Structura 

MORE IMAGES



裏: ネット貼



ダヴィンチが伝える光と影のグラデーション。
 アクセントが必要な壁面に非常に効果的な商品です。



施工イメージ B&W アンイーブン (SCS-STRBW)



- シチス® のモザイクは金や銀などの鉱物を含む商品があり、セメント系接着剤は変色の原因となりますので使用しないでください。
- ヴェネチアングラスはハンドメイド製法により、角が小さく欠けたり、ヒビの様に見える線が入ったり、粒の形状が一定でないため目地がそろわない場合がありますが、不良品ではありません。
- 製法上、色合い・寸法・形状にバラツキがあります。
- 色幅のあるガラスモザイクです。掲載している写真は一部分です。製法ロットごとに色幅が生じます。必ずショールームにてご確認ください。
- 透明度のあるガラスモザイクなので白色の接着剤をご使用ください。
- 接着剤のくし目が透けて見える場合がありますので、接着剤表面は平面に仕上げてください。
- 貼付け後、粒の調整が必要です。
- 接着剤が硬化する前に、曲がっている箇所をカッターで調整してください。
- 商品写真は印刷のため、現物とは若干色が異なります。
- 火力の強い厨房の壁面には、ご使用できません。
- 木質下地の場合は、施工後アクがしみ出すことがあります。あらかじめアク止めの処理をしてください。
- サンダーによる切断は、製品の破損・事故の原因となり大変危険ですのでご注意ください。
- メンテナンスには、酸性の洗剤・クレンザーは使用しないでください。
- 施工後のクレーンはお受けできませんのであらかじめご了承ください。
- 写真は印刷のため、実際の商品とは色及び柄が異なる場合がございます。
- 仕様・寸法・価格が予告なく変更する場合がありますのでご了承ください。
- 本カタログ掲載内容及び写真等の無断転載はかたくお断りします。



ジルコニオ 02

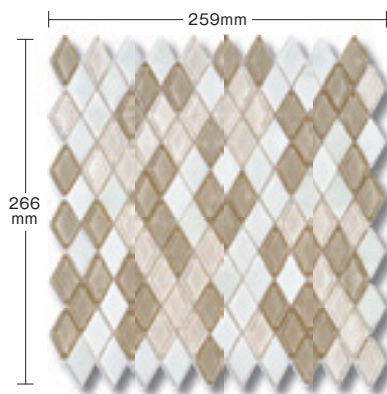

SCS-DIAWB ¥11,800/シート
266 × 259 × 4mm (約 15 枚 / m²) 1 枚 約 0.5kg

モウマ 02

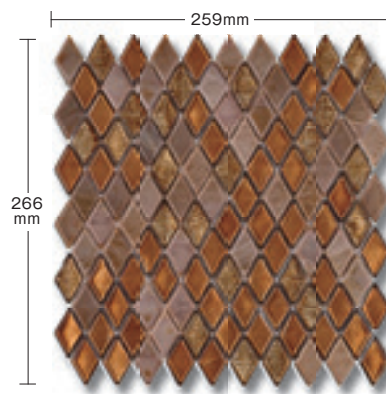

SCS-DIAMM ¥11,800/シート
266 × 259 × 4mm (約 15 枚 / m²) 1 枚 約 0.5kg

シチス® ダイヤモンド
SICIS® Diamond 

MORE IMAGES



日本の折り紙をヒントに開発されたダイヤモンドコレクション。
 色の組み合わせで無限のデザインを生み出すことが可能です。



壁：ジルコニオ 02 (SCS-DIAWB) ヘルシンキ空港 (フィンランド)

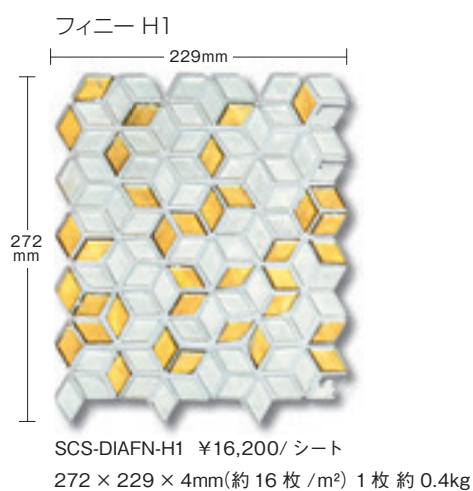

- シチス®のモザイクは金や銀などの鉱物を含む商品があり、セメント系接着剤は変色の原因となりますので使用しないでください。
- ヴェネチアングラスはハンドメイド製法により、角が小さく欠けたり、ヒビの様に線が入ったり、粒の形状が一定でないため目地がそろわない場合がありますが、不良品ではありません。
- 製法上、色合い・寸法・形状にバラツキがあります。
- 色幅のあるガラスモザイクです。掲載している写真は一部分です。製法ロットごとに色幅が生じます。必ずショールームにてご確認ください。
- 透明度のあるガラスモザイクなので白色の接着剤をご使用ください。
- 接着剤のくし目が透けて見える場合がありますので、接着剤表面は平面に仕上げてください。
- 貼付け後、粒の調整が必要です。
- 接着剤が硬化する前に、曲がっている箇所をカッターで調整してください。
- 商品写真は印刷のため、現物とは若干色が異なります。
- 火力の強い厨房の壁面には、ご使用できません。
- 木質下地の場合は、施工後アークがしみ出すことがあります。あらかじめアーク止めの処理をしてください。
- サンダーによる切断は、製品の破損・事故の原因となり大変危険ですのでご注意ください。
- メンテナンスには、酸性の洗剤・クレンザーは使用しないでください。
- 施工後のクレームはお受けできませんのであらかじめご了承ください。
- 写真は印刷のため、実際の商品とは色及び柄が異なる場合がございます。
- 仕様・寸法・価格が予告なく変更する場合がありますのでご了承ください。
- 本カタログ掲載内容及び写真等の無断転載はかたくお断りします。

機能建材

Functional Material

マルチフット工法	421
マルチフットの施工方法	423
見切材（床用）	427
丸型見切材（壁用）	429



～より快適なエクステリア空間を提案～

腐朽しない

高い耐候性

高い耐水性

単一素材構造

施工が容易

丸型樹脂台板

マルチフットとは？

無段階調整式の樹脂（ポリプロピレン）製サポート材（束）です。

磁器タイル（20mm厚、束施工対応品）やウッドデッキなどの、置敷き施工時の束としてご使用いただけます。樹脂製なので錆びや腐食の心配もなく、安心して末永くご利用いただけます。

無段階調整式によるスピーディーな設置と、確実なレベル調整をお約束。目地から流れ落ちる雨水はすばやくマルチフットの間を流れ、ドライな床面を実現します。



20mm Tile



Wood Deck



切断するタイルのサイズは275mm以上にしてください

施工方法が動画でわかりやすく
ご覧いただけます。

動画で
チェック!



ウッドデッキでの使用方法

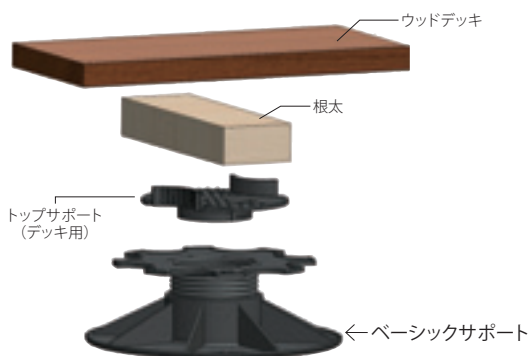

(注)
根太はトップサポートの中心に置いてください。

タイルでの使用方法

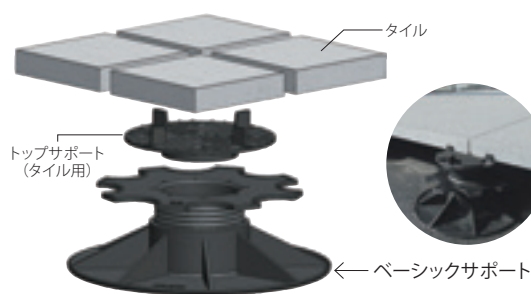

(注)
タイルはトップサポート (タイル用) の上に乗せてください。
設置する位置は、4枚のタイルの中心部の真下になります。

POINT

01 延長サポートを増やすだけで
高さを延長できます。

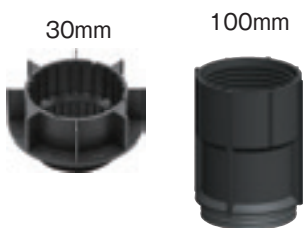

02 波形プレートを回転させて、
無段階に高さを調整できます。

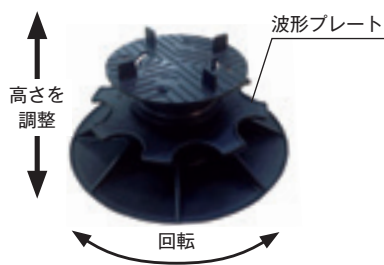

03 見た目すっきり!



床下に配管を通すことができ、
見た目すっきりな空間を表現
できます。

04 置敷き施工なので、
防水下地に施工可能。



ビス止め不要!

05 勾配がある場所でも可能!



安定感抜群の専用勾配プレート
1枚の勾配2% = 1.1°

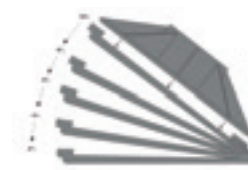

最大5枚まで重ねて使用
できます。

マルチフット®の施工方法

ウッドデッキの場合

施工について

1. 下地の点検

平滑さ

乾燥

強度

汚れ

2. 墨出し・仮設置

床面に取り付け位置を決める。レベル出しをする。

※最大荷重は目安です。実際の最大荷重は、当製品上に設置する部材や測定するポイントによって異なります。

ピッチ	最大荷重強度	マルチフット使用数
600 ピッチ	1,350kg/m ²	4.3 個 / m ²
500 ピッチ	2,400kg/m ²	4.8 個 / m ²
400 ピッチ	3,750kg/m ²	9.1 個 / m ²

1間×2間より算出

参考収まり(400ピッチ) 2間 1820×2=3640

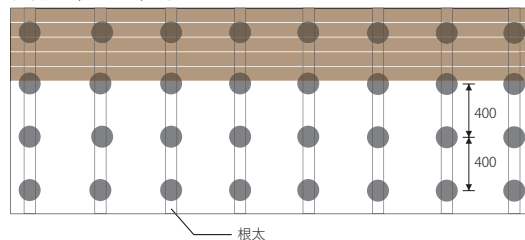

【注意事項】

マルチフット工法は、タイルの表面で勾配がとれません。雨水が残る場合は、滑って転倒ないようにゴムヘラ等で隙間に水を落としてください。

3. 設置方法

① ビス止め

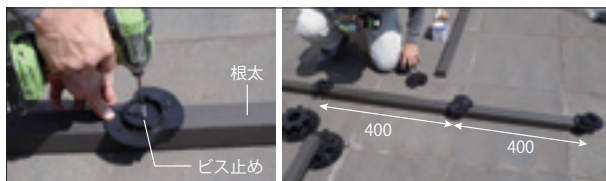

根太を裏返しにしてトップサポートの中心穴から、ピッチ毎にビス止めてください。

※根太をまたいでトップサポートをビス止める場合は、中心穴以外の任意の接合面にてビスを2本以上で止めてください。

② 接続

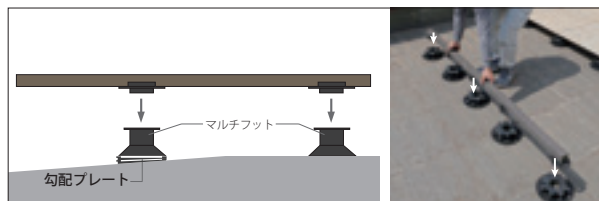

根太を設置済みのマルチフット本体に接続してください。傾斜がある場合は勾配プレート(MSP-HS2)を重ねて調整をしてください。

※1枚あたり2%≒1.1°

③ 高さ調整



軽く持ち上げながら高さを調節してください。

④ 角度微調整

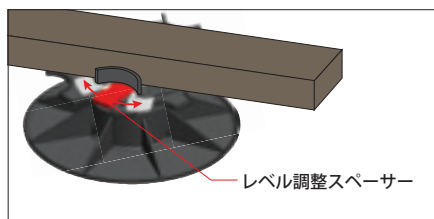

軽微な角度調整が必要な場合はウッドデッキ専用レベル調整スペーサー (MSP-HS3) で調整をしてください。

⑤ 完成



根太の上にデッキ材を設置したら完成です。

※幕板設置側は根太材で枠組みの上、幕板の表からビスで固定してください。

タイルの場合

施工について

1. 下地の点検

平滑さ

乾燥

強度

汚れ

2. 墨出し・仮設置

床面に取り付け位置を決める。レベル出しをする。

※最大荷重は当製品の直接荷重です。実際の当製品上に設置する部材や測定するポイントによって異なります。

タイルサイズ	最大荷重強度	マルチフット使用数
600 × 600 × 20mm	1,350kg/m ²	4.3 個/m ²

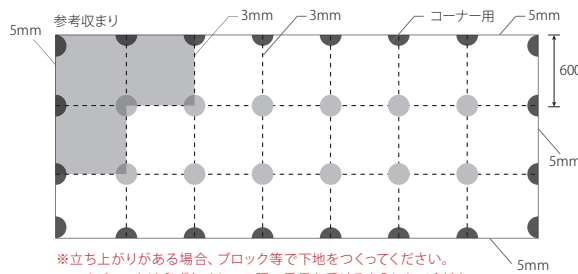

※立ち上がりがある場合、ブロック等で下地をつくってください。
※マルチフットは必ずタイルの四隅で重量を受けるようにしてください。

3. 設置方法

① 施工始め

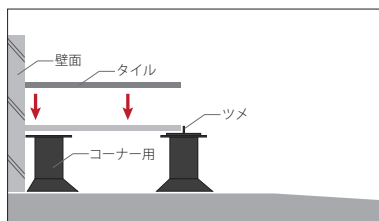

ツメの位置に気をつけながらタイルを置き敷き施工してください。

※ゴム製レベラーを全てのマルチフットとタイルの間に使用してください。タイルの横ズレがおきにくくなります。

② レベル調整

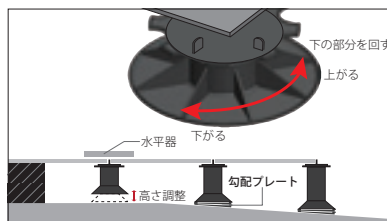

タイルのレベルを確認しながら施工してください。高さが違う場合は、軽く持ち上げながら高さを調節してください。傾斜がある場合は勾配プレート(MSP-HS2)を重ねて調整をしてください。



【注意事項】

マルチフット工法は、タイルの表面で勾配がとれません。

タイルの表面に雨水が残る場合は、滑って転倒しないようにゴムヘラ、ブラシ等で隙間に水を落としてください。

③ 端部の納まり

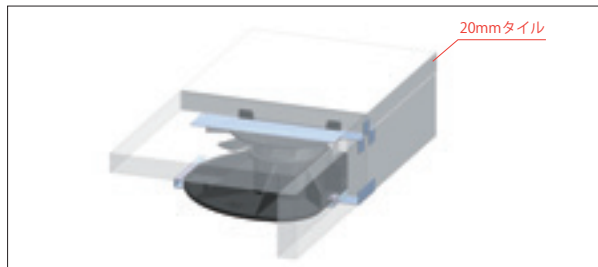

端部はタイル用コーナーとタイル用端部固定金具を使用します。

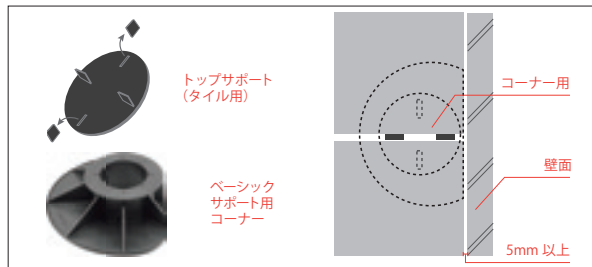

ベーシックサポートのツメを2枚手で折って使用します。

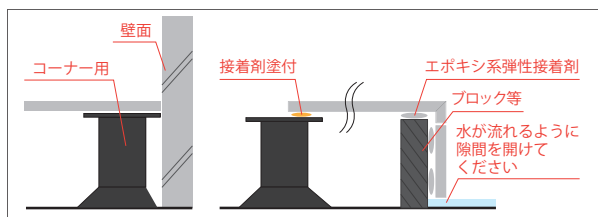

端部はタイル用コーナー又はベーシックサポート用コーナーを使用します。トップサポート(タイル用(MSP-1657))のツメ2本をペンチ等で折り除去し、タイルの下にマルチフット全体を入れます。

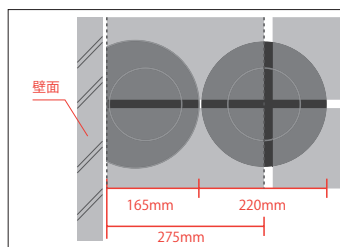

切り物の幅は275mm以上にしてください。275mm以下になる場合はブロック、フラットバー等で受けをつくってください。

④ コーナー部納まり例

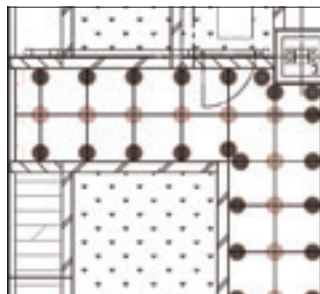

● ベーシックサポートコーナー用

● ベーシックサポート

屋外テラスなど強風が吹く場所は、タイルの裏面に接着剤を塗布し固定してください。

標準タイプ(155mm~)



※対応可能根太寸法：約70mm

ウッドデッキ

トップサポート (デッキ用)
MSP-8753
¥200/個
設計価格 ¥10,000/袋 (50個) 2kg



※目地幅3mmになります。

タイル

トップサポート (タイル用)
MSP-1657
¥200/個
設計価格 ¥10,000/袋 (50個) 2kg



ウッドデッキ

タイル

延長サポート 100
MSP-3991
¥530/個
設計価格 ¥53,000/箱 (100個) 13.5kg



ウッドデッキ

タイル

延長サポート 30
MSP-8399
¥200/個
設計価格 ¥10,000/袋 (50個) 2kg



ウッドデッキ

タイル

ベーシックサポート
MSP-0372
¥700/個
設計価格 ¥35,000/袋 (50個) 12kg



ウッドデッキ

タイル

ベーシックサポート用コーナー
MSP-8791
¥700/個
設計価格 ¥35,000/袋 (50個) 8.5kg

特別部材



ウッドデッキ

タイル

ゴム製レベラー
MSP-2459
¥200/個 (SBRゴム)
設計価格 ¥20,000/袋 (100個) 3kg



ウッドデッキ

タイル

勾配プレート(2%=1.1°)
MSP-HS2
¥500/個
設計価格 ¥50,000/袋 (100個) 5kg



ウッドデッキ

ウッドデッキ用勾配アジャスター
MSP-9560
設計価格 ¥700/個



ウッドデッキ

タイル

壁用スペーサー(6mm)
MSP-8601
設計価格 ¥190/個

低タイプ(35~50mm)

一体型なのでバラしての使用はできません。

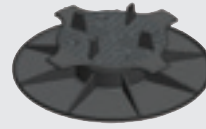

タイル

MSP-1683
¥700/個
設計価格 ¥35,000/袋 (50個) 10kg

※使用できるタイル厚み：20mm以上
※一体型なのでバラしての使用はできません。



ウッドデッキ

MSP-4194
¥700/個
設計価格 ¥35,000/袋 (50個) 10kg



タイル

MSP-8792
¥700/個
設計価格 ¥35,000/袋 (50個) 8kg
※トップサポートと一緒にご使用ください。



ウッドデッキ

MSP-4193
¥700/個
設計価格 ¥35,000/袋 (50個) 8kg

超低タイプ

(9.6mm/19.2mm/28.8mm)

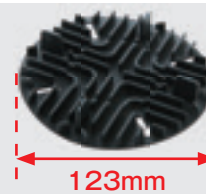

タイル

MSP-1666
¥300/個
設計価格 ¥15,000/袋 (50個) 3.0kg

※高さ調節機能はなく、床面に置くだけで使用するものです。
※本製品は同じものを重ねて使用することができます。

- ・1枚の場合……高さ9.6mm
- ・2枚の場合……高さ19.2mm
- ・3枚の場合……高さ28.8mm

※これ以上の高さにしたい場合は、調整機能付タイプをご使用ください。

端部用部材

上 下





タイル

タイル用端部固定金具(上下セット)
MSP-HOLDER
設計価格 ¥7,400/セット



ご発注に関する注意 バラ出荷対応いたします。バラ出荷手数料¥2,000別途申し受けます。

高さ調節範囲と商品組み合わせ

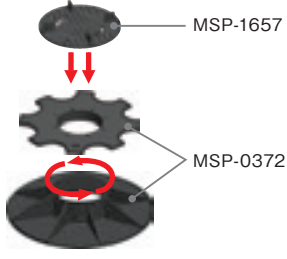
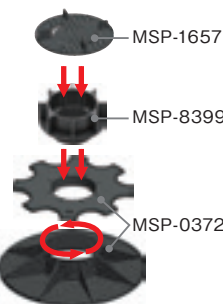
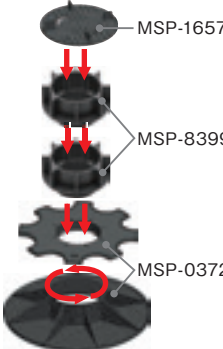
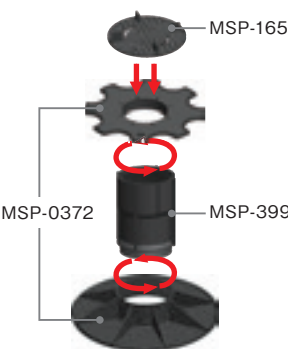
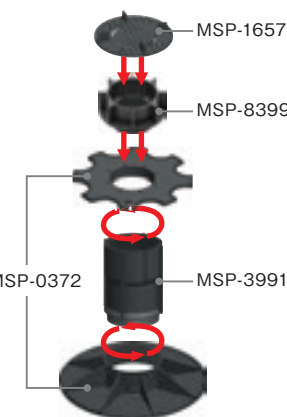
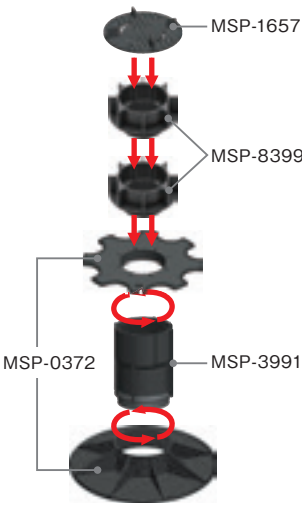
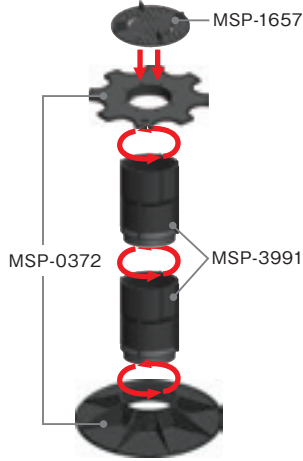
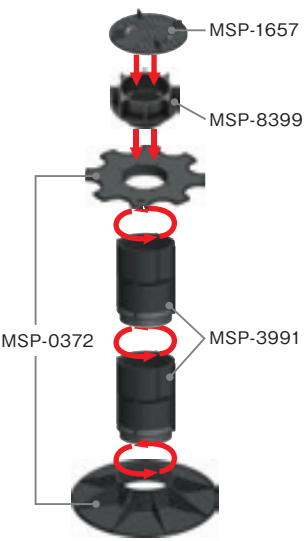
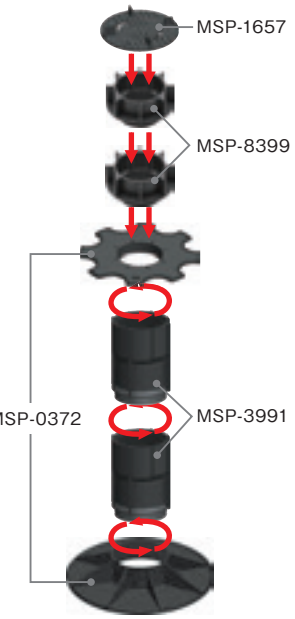
9.6mm/19.2mm/28.8mm	35~43mm	55~80mm	
 <p>MSP-1666</p> <p>※これ以上の高さにしたい場合は調節機能付タイプをご使用ください。</p> <p>設計価格 ¥300/個</p>	 <p>MSP-1683</p> <p>※ネジ式で高さを変える事ができます。</p> <p>設計価格 ¥700/個</p>	 <p>MSP-1657</p> <p>MSP-0372</p> <p>設計価格 ¥900/セット</p>	
85~110mm	115~140mm	155~180mm	185~210mm
 <p>MSP-1657</p> <p>MSP-8399</p> <p>MSP-0372</p> <p>設計価格 ¥1,100/セット</p>	 <p>MSP-1657</p> <p>MSP-8399</p> <p>MSP-0372</p> <p>設計価格 ¥1,300/セット</p>	 <p>MSP-1657</p> <p>MSP-0372</p> <p>MSP-3991</p> <p>設計価格 ¥1,430/セット</p>	 <p>MSP-1657</p> <p>MSP-8399</p> <p>MSP-0372</p> <p>MSP-3991</p> <p>設計価格 ¥1,630/セット</p>
215~240mm	255~280mm	285~310mm	315~340mm
 <p>MSP-1657</p> <p>MSP-8399</p> <p>MSP-0372</p> <p>MSP-3991</p> <p>設計価格 ¥1,830/セット</p>	 <p>MSP-1657</p> <p>MSP-0372</p> <p>MSP-3991</p> <p>設計価格 ¥1,960/セット</p>	 <p>MSP-1657</p> <p>MSP-8399</p> <p>MSP-0372</p> <p>MSP-3991</p> <p>設計価格 ¥2,160/セット</p>	 <p>MSP-1657</p> <p>MSP-8399</p> <p>MSP-0372</p> <p>MSP-3991</p> <p>設計価格 ¥2,360/セット</p>

※表記している寸法はマルチフットの寸法です。
 ※最大荷重は当製品の直接荷重です。実際の当製品上に設置する部材や測定するポイントによって異なります。

見切材 (床用)

アド トリムシリーズ

様々な場面においてヨーロッパタイルをより使いやすく美しくする段差用見切材。バリエーションを充実させました。



MORE INFO

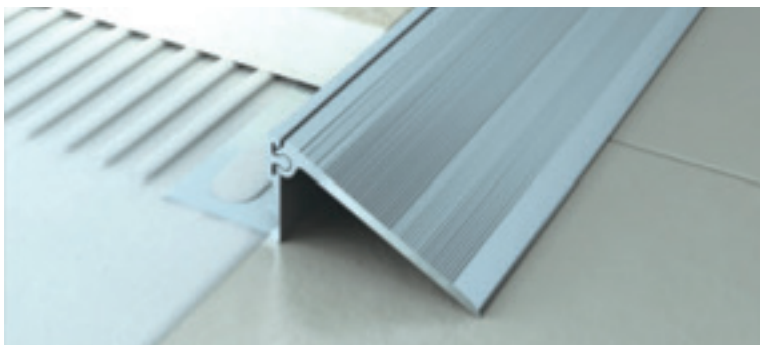

※アドトリムシリーズを切断した場合は、断面のバリなどで傷をつけないよう面を仕上げてください。

段差用見切材：アド フロアトリムⅡムーブ

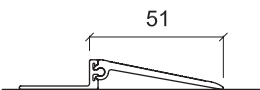
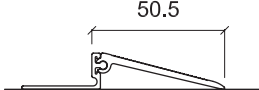
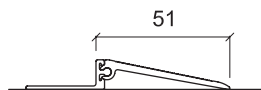

形状				
サイズ (mm)	ウイング	H = 10	H = 12.5	H = 15
		50 × 2700	10(9) × 30 × 2700	12.5(11.5) × 30 × 2700
設計価格		¥7,400/本	¥8,100/本	¥8,800/本
品番		NZSB10	NZSB12	NZSB15
ウイング長さ				

床見切り (L型)：アド・フロアトリムⅡ スクエア3.0アルミ

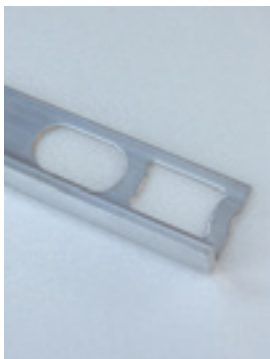

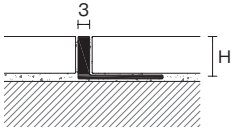
取付図			
タイル厚	10mm厚	12.5mm厚	15mm厚
サイズ (mm)	10(8) × 22 × 2700	12.5(11.5) × 22 × 2700	15(14) × 22 × 2700
設計価格	¥4,600/本	¥4,900/本	¥5,300/本
品番	ZBG100	ZBG125	ZBG150

床見切り (L型端部用)：アド・フロアトリムⅡ フレックス3.0アルミ

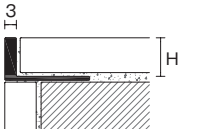

取付図			
タイル厚	10mm厚	12.5mm厚	15mm厚
サイズ (mm)	10(8) × 22 × 2700	12.5(11.5) × 22 × 2700	15(14) × 22 × 2700
設計価格	¥4,600/本	¥4,900/本	¥5,300/本
品番	ZBGF100	ZBGF125	ZBGF150

段差用床見切材：アド フロアトリム11mm厚



取付図	
サイズ (mm)	G H 11 × 45 × 2500
設計価格	¥16,000/本
品番	DTAE-110L

※カラー：シルバー

ステップ用見切材（階段用）

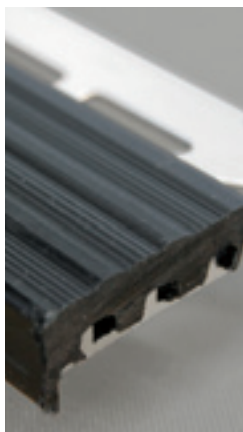

取付図		
タイル厚	9mm 厚	11mm 厚
サイズ (mm)	O (9) × 2500	O (11) × 2500
設計価格	¥8,700/本	¥9,900/本
品番	DST-933	DST-1133

※カラー：ブラック

丸型見切材（壁用）：アド ラウンドトリムⅡアルミ（出隅用）

※浴室のエプロン等常時お湯がかかる部分での使用はできません。表面の塗装が剥がれます。



取付図			
タイル厚	6mm 厚	8mm 厚	12.5mm 厚
サイズ (mm)	I J 7(6) × 28 × 2500	I J 9(8) × 30 × 2,500	I J 13.5(12.5) × 35 × 2500
設計価格	¥4,500/本	¥4,500/本	¥5,900/本
ホワイト	DRAC-630	DRAC-830	DRAC-1230
シルバー	DRAE-60	DRAE-80	DRAE-125
チタニウム	DRAE-60T	DRAE-80T	DRAE-125T

L型見切材（壁用）：アド スクエアトリム アルミ（出隅用・床用）

※浴室のエプロン等常時お湯がかかる部分での使用はできません。表面の塗装が剥がれます。



取付図			
タイル厚	6mm 厚	8mm 厚	12.5mm 厚
サイズ (mm)	K L 7(6) × 23 × 2500	K L 9(8) × 23 × 2500	K L 13.5(12.5) × 23 × 2,500
設計価格	¥4,600/本	¥4,900/本	¥5,300/本
ホワイト	DSAC-630	DSAC-830	DSAC-1230
シルバー	DSAE-60	DSAE-80	DSAE-125

薄切タイル用見切材：アド トリム スリム



取付図	
サイズ (mm)	4.5 × 26 × 2500
設計価格	¥6,300/本
シルバー	DPSAE-45
チタニウム	DPSAE-45T

丸型見切材（壁用）

アド ラウンドトリムⅢ PVC（出隅用）

長さ=2700mm



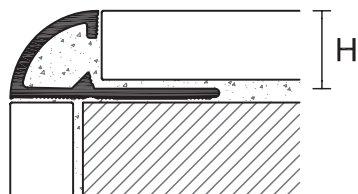

イタリア製の見切材。

つや消し仕上げが特におすすめです！

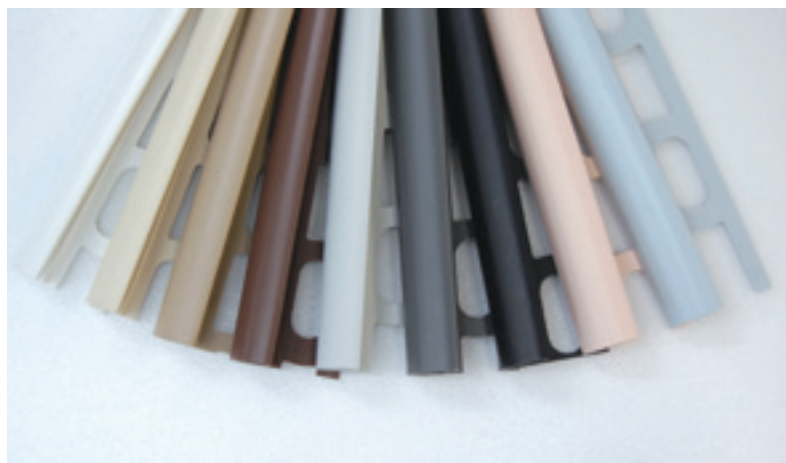





H6mm ~ 12.5mm × 27 × 2700mm



仕上	色・品番		スノーホワイト	アイボリー	ベージュグレー	ダークブラウン
	厚さ(H)	設計価格				
つや消し	6mm	¥4,400/本	RE-79996	※取り扱いございません。		
	8mm	¥4,400/本	RE-79997	RE-80109		
	10mm	¥4,400/本	RE-79998	RE-80110	RE-80114	RE-80174
	12.5mm	¥4,400/本	RE-79999			
光沢	8mm	¥4,500/本	REL-79501	<u>REL-79509</u>	<u>REL-79513</u>	
	10mm	¥4,900/本	REL-79502	<u>REL-79510</u>	<u>REL-79514</u>	



ライトグレー	アンソラサイト	ブラック	パステルピンク	パステルブルー
				
※取り扱いございません。				
		RE-80133		
RE-80126	RE-80177	RE-80134	RE-80146	RE-80142
RE-80127				
<u>REL-79525</u>			<u>REL-79533</u>	<u>REL-79529</u>
<u>REL-79526</u>			<u>REL-79534</u>	<u>REL-79530</u>

副資材

Sub-Material

アド・クリップ工法	433
アド・クリップ工法 施工用具 & ボンド	435
その他施工用具	436
アド・クリップ工法関連施工用具	437
メガスラブ施工用具①	439
メガスラブ施工用具②	441
メガスラブ施工用具③	443
内装用接着剤一覧	445
内外装用目地材一覧	446
内装用セメント目地材	447
一液性内装用弾性目地材	449
内装壁床用エポキシ樹脂目地材	451
内外装壁床用目地材	452
浸透性吸水防止剤	453
粉吹き防止剤	453
洗浄、剝離剤	454
クラック抑止シート	454



アド・クリップ工法[®]

本磨きタイルや室内床のタイル施工に最適なアド・クリップ工法[®]。タイルを平滑に圧着できます。

ポイント1 工期短縮が可能

ポイント2 目違いがなくきれいに仕上がる

必ず専用接着剤
アド・フラットクリップボンド
をご使用ください。

特許第5667465号

■ アド・クリップ工法[®]で解決！

アド・クリップ工法なら、下地なりに仕上げ面を水平に仕上げることができます。



段差のない美しい仕上がり!

- 工期が短縮できる。
- 下地の悪い状態でも施工ができる。
- 施工時の音を低減することができる。

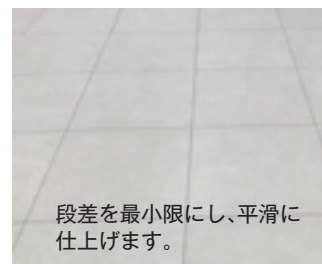

段差を最小限にし、平滑に仕上げます。

■ 通常の圧着工法の場合

下地に不陸がある場合、圧着工法では下地の傾斜を拾いやすくなってしまいます。

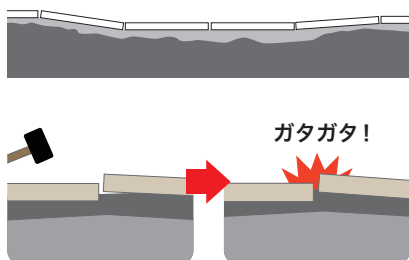

段差ができると・・・

- カケて張り替える原因となる。
- つまづきによるケガの原因となる。
- 汚れやゴミがたまりやすく、掃除に手間がかかる。



Step1



段差がある状態

Step2

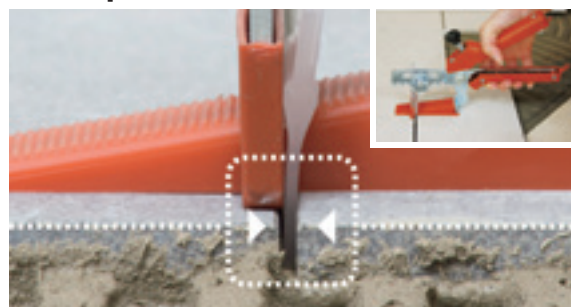

くさびを奥まで差し込むと平滑になります。

さらに、目地ピッチを使う事で目地幅を均等にとることができます。



※できるだけ奥まで差し込んでください。



施工用目地ピッチ (3mm)

KBR-02902

設計価格 ¥1,500/袋(200個)

アド・クリップ工法[®] 施工用工具&ボンド



床用プライヤー
KBCP-231
設計価格 ¥10,000/個



施工用目地ピッチ (3mm)
KBR-02902
設計価格 ¥1,500/袋 (200個)



薄物用クリップ (厚3 ~ 12mm)
KBCP-180BA500
設計価格 ¥16,400/袋 (500個)

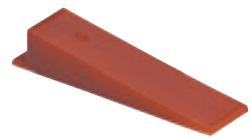

くさび
KBCP-180CU500
設計価格 ¥19,300/袋 (500個)



壁用プライヤー
KBCP-231NRIV
設計価格 ¥10,000/個



厚物用クリップ (厚12 ~ 20mm)
KBCP-180BA400
設計価格 ¥17,800/袋 (400個)



保護カバー (厚12 ~ 20mm)
KBCP-180AGS
設計価格 ¥16,000

アドクリップ工法[®] 専用ボンド

アドクリップボンド[™]

ホルムアルデヒド放散速度 0.001 mg/m³未満



- 石材の施工には
施工場所：内床、外床
下地：コンクリート、モルタル
施工方法：改良圧着貼り
- 用途
●タイル、石材を床に貼る。(改良圧着)
- 成分
セメント系接着剤
- 標準塗布量 (5mm厚)
4 ~ 5㎡ / 袋
5 ~ 6kg/㎡ (ケラゴて No.6)
- 特長
施工後 48 時間で目地詰め可能です。

KBA-225164(グレー) 設計価格 ¥5,100・25kg/袋

合成樹脂ベースの水溶性プライマー

アド下地プライマー-A

約 ¥144/㎡



ベニヤ下地・石膏ボード等の吸水率がある下地へ塗り、その後セメントベースの接着剤などで床壁材を施工する。
1:1の割合に水で薄めて下地にローラーで塗ります。

施工可能下地温度：+5℃ ~ +35℃
(液体透明色)

PH	可燃	乾燥時間	使用量
9.65	なし	1時間以上	約 100g/㎡ (約 50㎡/缶)

KBA-105144 (設計価格 ¥7,600・5ℓ/缶)

コロambo

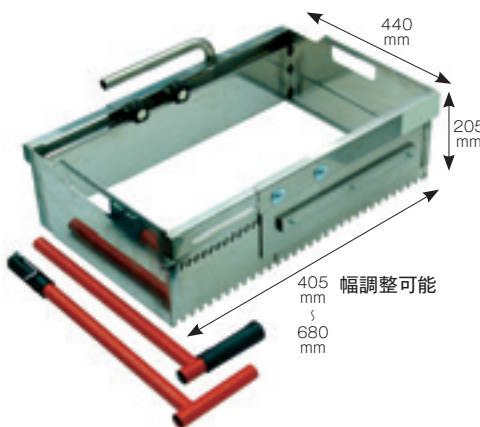

KBR-39766AD
ボンド・スプレッター (コテいらず)
【用途】床下地に貼付/モルタルを塗布
設計価格 ¥81,000/セット (本体+刃4枚)

くし目:上6×6mm・下12×12mm くし目:丸20×9mm・丸20×15mm

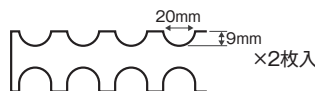
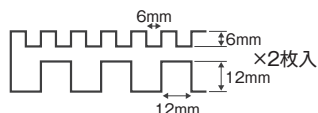

KBR-397ZV
専用おもり
設計価格 ¥16,000/組 (8kg)
※左右合わせて2組必要です。



おもり装着画像 (2組装着)



● 替刃取替



● 手で塗布



● 立ったままで楽々塗布



その他施工用具

目地拭き取り用強カスポンジとバケツのセット

目地詰め後の余分な目地材の拭き取り

セットで使用することで、施工性のスピードが上がります。

[回収ビニル袋対応セット]

KBR-244ADV
設計価格 ¥17,000/セット



回収ビニル袋の取り付けが可能で
水洗いの手間が省けます。



■ 交換用回収ビニル袋

KBR-244SC01A
設計価格 ¥3,600/個 (20枚入)

[標準セット]



KBR-244
設計価格 ¥13,600/セット
(スポンジ+バケツ)

強カスポンジでラクラク拭き取り。
・水分を適度に保持し、水が流れ落ちることが少ない特別なスポンジを採用。
・バケツの底にはローラーを採用。
手で引いて移動可能。



スポンジの取り付け方法

接続部分のスポンジ側からカチッと音がなるまで押しこんでください。



交換用取手
KBR-306R20D
設計価格 ¥1,800/個



交換用強カスポンジ
KBR-217RICS-WE
設計価格 ¥1,500/個

スポンジの取り付け方法

取手の凹R部とスポンジの凸R部を合わせる。
※KBR-244の取手の場合は、端からスライドさせて取り付けます。

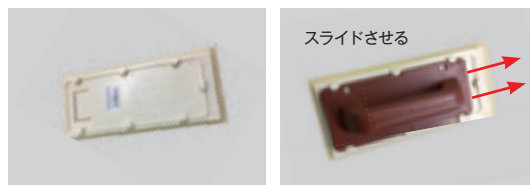

アド・クリップ工法[®] 関連施工用具

目地詰め用強力ゴムごて

セメント・ポリウレタン・エポキシ目地の目地詰め

少ない力で、強力に目地詰めできます。

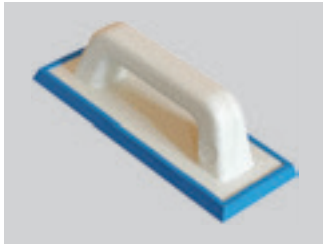

KBR-13695-245C
設計価格 ¥2,900/個

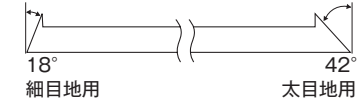
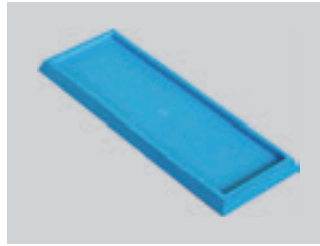

KBR-136GM02D
設計価格 ¥1,300/個 (交換用ゴム)

目地拭き取り用強カスポンジ

頑固な目地汚れもきれいに仕上げます。

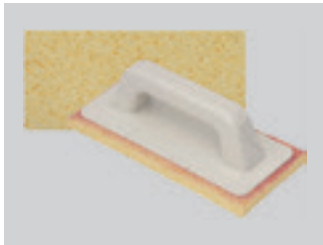

KBR-395U-GCEL
設計価格 ¥3,200/個
目地詰め後、余分な目地材の拭き取り用です。使用後は、すぐに洗浄してください。

エポキシ目地用スポンジ



エポキシ目地用スポンジ
KBR-291CEL RIG
設計価格 ¥1,700/個
白色部分はエポキシ用で、黄色部分は強カスポンジとなります。

目地ピッチ

■ 目地ピッチ



目地ピッチ 2mm
KBR-02901
設計価格
¥1,500/袋 (300個)



目地ピッチ 3mm
KBR-02902
設計価格
¥1,500/袋 (200個)



目地ピッチ 3.5mm
KBR-313200
設計価格
¥7,600/袋 (200個)



目地ピッチ 4mm
KBR-157200
設計価格
¥1,800/袋 (200個)



目地ピッチ 5mm
KBR-155200
設計価格
¥1,800/袋 (200個)



目地ピッチ 6mm
KBR-153200
設計価格
¥1,800/袋 (200個)

■ ウマ貼り用



目地ピッチ 3mm
KBR-159T200
設計価格
¥1,800/袋 (200個)



目地ピッチ 4mm
KBR-157T200
設計価格
¥1,800/袋 (200個)



目地ピッチ 5mm
KBR-155T200
設計価格
¥1,800/袋 (200個)



目地ピッチ 6mm
KBR-153T200
設計価格
¥1,800/袋 (200個)

■ 六角形タイル用

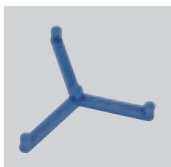

目地ピッチ 3mm
(六角タイル用)
KBR-161E200
設計価格
¥1,800/袋 (200個)

■ 簡単目地ピッチ

【用途】

簡単に目地幅が、3~5mm程度に均等にとれます。(図1)
また壁等に使用の際、水平を調整することもできます。(図2)

【壁用】



目地ピッチ (壁用)
KBR-162P200
設計価格 ¥1,800/袋 (200個)



図1
目地幅の均等化に



図2
壁の水平どりに

高性能タイルカッター

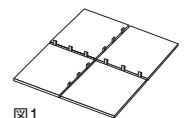
大・中型サイズ用。切断長さ620mmのカットができます。

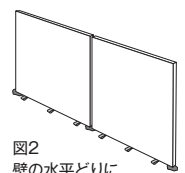
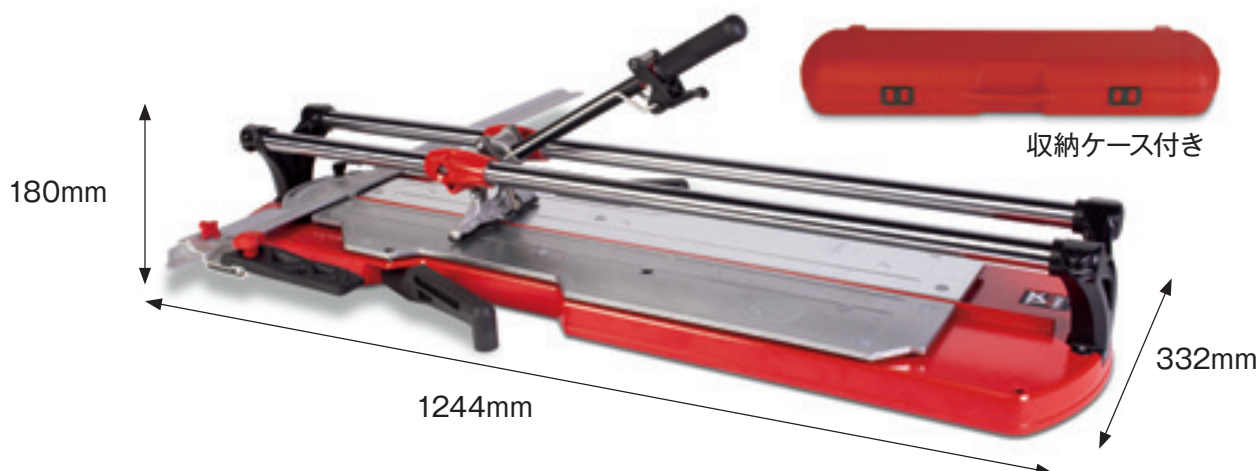

KBR-17915 設計価格 ¥139,900/台
対応寸法: 700mm×700mm / 対角: 1,020mm

24kg (ケース込み)

KBR17915用替刃



■ 陶・磁器タイル用 (主に壁タイル)

φ8mm
KBR-01959
設計価格 ¥3,800/個
(標準切断可能m数: 700m)



■ 磁器タイル用 (主に床タイル)

φ10mm
KBR-01991
設計価格 ¥4,000/個
(標準切断可能m数: 700m)



■ 磁器タイル用 (凸凹のある床タイル)

φ18mm
KBR-01992 設計価格 ¥4,900/個
(標準切断可能m数: 700m)

コロコロイス



座ったまま移動できるので
ひざや腰に負担がかかりま
せん。

KBR-383COMBI
設計価格 ¥53,700/個

ひざ当てパッド



快適なつけ心地で、膝を保護。

KBR-138
【用途】施工時の膝あて。
設計価格 ¥4,500/セット



メガスラブ施工用具①

オススメする施工用具は、使い心地、耐久性、合理的なアイデアを取り入れた職人の皆さまに優しい工具です。

メガスラブ運搬バー (2本組)

[プレミアム] 特殊形状でも自由にレールの位置を変えられます。



KBR-432EM04TA
設計価格 ¥414,300/セット

加工後のメガスラブの運搬に対応した安心モデル。
プッシュ式吸盤 (φ175) 8個、圧力メーター付き

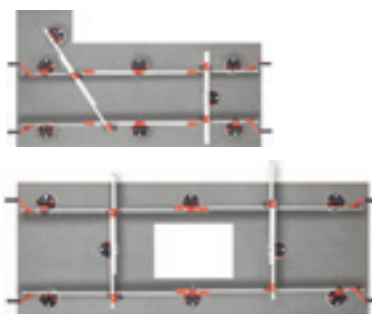

■ 交換用パッド



KBR-185WR01A
設計価格 ¥6,000/個

対象品番: KBR-432EM04TA
KBR-185ARLIVAV
KBR-185WA01-VRVV

動画で
チェック!



[スタンダード]



KBR-432EM04TB
設計価格 ¥304,800/セット

レバー式吸盤16個付き。



■ 交換用吸盤



KBR-432E004VB
設計価格 ¥27,700/セット
対象品番: KBR-432EM04TB

メガスラブ アジャスター

施工中の、タイルを目地幅・目違いを調整。

[プレミアム] 出隅、入隅部分も調整できます。



KBR-185ARLIVA
設計価格 ¥122,100/セット



目地幅調整

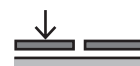

目違い(段差)調整

出隅

入隅



目地幅・目違いを同時に調整できるマルチアジャスター

[スタンダード]

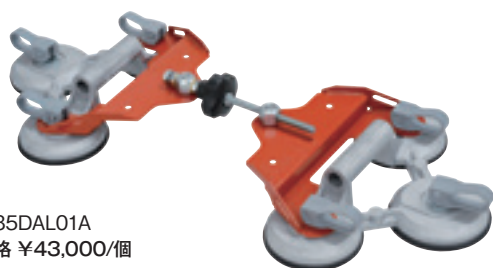

KBR-185DAL01A
設計価格 ¥43,000/個



目地の幅を調整することができます。

動画で
チェック!



メガスラブ施工用具②

メガスラブ 作業台

メガスラブのような大判タイルは、作業台があると効率がアップします。
脚は折りたたみ式で、収納や持ち運びに便利です。

KBR-394MAPLUS
設計価格 ¥178,200/台



動画で
チェック!



折りたたんで保管できます。

2台連結も可能です。(最大寸法:1500 X 3600)



メガスラブ 運搬台車

KBR-169CELUN
設計価格 ¥158,000/セット
(耐荷重:250kg)



コンパクトに収納ができます。

メガスラブ切断レールカッターセット

メガスラブのような大判タイルもこれで簡単加工 !!

※メガスラブ対応のカッティングガイドレール、最大使用可能寸法はなんと**3320mm !**

同梱内容



連結時長さ : 3320mm

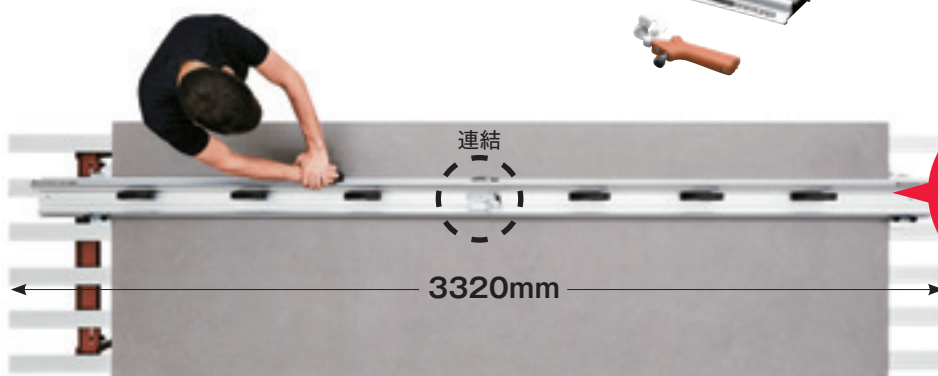

セット内容

レールカッター1個
レール2本
メガスラブ プライヤー1個
持ち運び用バック
KBR-433CRR
設計価格 ¥137,900/個
※厚さ6mm以下のタイルに
ご使用いただけます。

専用替刃

KBR-135D16A
設計価格 ¥3,300/枚



メガスラブ作業台
(品番:KBR-394MARAI) と
組み合わせて
巨大メガスラブも
簡単カット!

動画で
チェック!



[スペアー品]

メガスラブ プライヤー
KBR-169TR01A
厚さ6mm以下の場合、ご使用ください。
設計価格 ¥12,600/個
※切断レールカッターに付属。
※単品でもご購入いただけます。



使用方法



①ガイドレールを連結させます。



②ガイドレールを使いレールカッターで切れ目を入れます。



③最後に付属のメガスラブプライヤーで分割してください。

[オプション品]

ストロング プライヤー
KBR-169TM01AN
厚さ6mm以上の場合、ご使用ください。
設計価格 ¥30,300/個



厚さ 6mm 以上のタイルを切断する場合、別売のストロングプライヤーが必要です。

メガスラブ施工用具③

大型タイル用吸盤

大型タイルの吸盤

施工がとても楽になります。



吸盤グリッパー（平滑面用）
KBR-185
【用途】表面が平滑なタイルの吸盤
（磨き・マット・水磨ぎ）
設計価格 ¥2,800/個



最大重量=40kg
※表面がガラガラ、グリップ（防滑）タイルにはご使用になれません。



吸盤グリッパー（平滑面用）
KBR-185BI
最大重量=90kg
※表面がガラガラ、グリップ（防滑）タイルにはご使用になれません。
設計価格 ¥12,000/個



吸盤グリッパー（凸凹面用）
（専用プラスチックケース付）
KBR-185WA01-VRVV
【用途】表面が凸凹なタイルの吸盤
設計価格 ¥36,000/個
水平荷重：最大70kg
水垂荷重：最大30kg

注意！！表面の凸凹の程度で吸盤力が弱くなる場合があります。
必ず使用前に試してから作業してください。

●吸盤グリッパー操作部説明

赤いボタンを数回押します。 赤いレバーを引きます。



吸込



開放



共用交換バット
KBR-185WR01A
設計価格 ¥6,000/個

その他施工用具

角カケ防止カバー（対応厚：3～12mm）

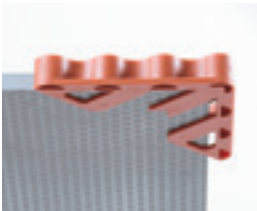

角カケ防止カバー
KBR-432SSBRAI（4個/袋）
設計価格 ¥3,000/個

メガスラブ専用叩き板（ハンマー）

「ゴムハンマーで叩くとちょっと怖い」を解決！



メガスラブ専用叩き板
KBR-142G
設計価格 ¥9,500/個

ハンドクリップサポート



KBR-174
【用途】身体の支えに
設計価格 ¥6,600/個
使い方はいろいろ。
プロの仕事をサポートします。
注意！！仕上面の上に使う時はゴムをつけてください。
下地の上に使う時はゴムをつけないでください。

リフター

挟み込みリフターは厚さ20mmタイルでも、しっかり持ち上げることができます。

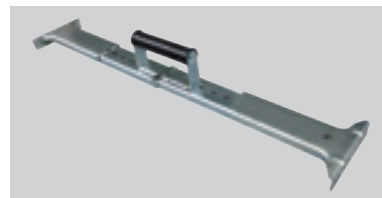

タイルリフター
（長さ500～650mm用）
KBR-144CM50-65
設計価格 ¥20,000/個

ホールソー

陶器質タイル・磁器質タイル・大理石・御影石の穴あけ

イタリア製ホールソーは、切れ味鋭く、美しい切り口になります。

φ100mm
KBU-100
設計価格
¥30,700/個φ70mm
KBU-070
設計価格
¥21,200/個φ45mm
KBU-045
設計価格
¥15,200/個φ40mm
KBU-040
設計価格
¥14,900/個φ35mm
KBU-035
設計価格
¥13,900/個φ25mm
KBU-025
設計価格
¥12,800/個φ10mm
KBU-010
設計価格
¥9,900/個

使用方法

※穴あけは水をスプレーでかけながら開けてください。

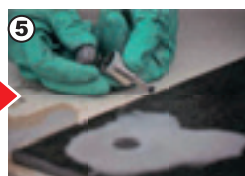

穴をあける位置を確認してください。材料の表面はスプレー等で事前に濡らしてください。

穴あけは水をスプレーでかけながら開けてください。

位置がずれないように両手で押さえながら穴をあけてください。

らくらく四半貼り







■ 0°/45°/90°/135°/180°様々な角度に対応した万能定規!

らくらく四半貼り1000
KBR-186
設計価格 ¥19,100/個
らくらく四半貼り500
KBR-187
設計価格 ¥16,100/個

内装用接着剤一覧

アド・ボンドAシリーズは、建築基準法（ホルムアルデヒド対策）告示対象外ではございますが、自主試験を実施した結果、F☆☆☆☆の基準値0.005mg/m³h（接着剤/現場施工）を下回る数値が出ましたので、安心してご使用になれます。

品名	速乾性 アド・スピードボンドA	アド・クリップ工法併用 アド・フラットクリップボンド	弾性水練り アド・ブラックボンドゴッド	
				
	ホルムアルデヒド放散速度 0.001 mg/m³未満 アド・クリップ工法® 対応	ホルムアルデヒド放散速度 0.001 mg/m³未満 アド・クリップ工法® 対応	ホルムアルデヒド放散速度 0.001 mg/m³未満 アド・クリップ工法® 対応	
特長 及び 注意事項	3～4時間でスピード硬化します。 注) +5℃～+35℃にて施工。	アド・クリップ工法® とセットで使用することで段差のないフロアに仕上がります。 注) +5℃～+35℃にて施工。	水練りタイプではセメント系最大級の弾性ボンドです。 二重床に適しています。 注) +5℃～+40℃にて施工。	
カラー	グレー	グレー	ホワイト	グレー
品番	KBA-225108	KBA-225164	KBA-225211	KBA-225111
容量	粉体：25kg	粉体：25kg	粉体：25kg	粉体：25kg
設計価格	¥9,200/袋	¥5,100/袋	¥10,400/袋	¥10,000/袋
クシ目 目地 No.20	グレー：約¥3,680/m² 約12～15kg/m² 約2.5m²/袋	グレー：約¥2,040/m² 約12～15kg/m² 約2.5m²/袋	ホワイト：約¥4,160/m² グレー：約¥4,000/m² 約12～15kg/m² 約2.5m²/袋	
貼付可能時間 (採用時目安)	最大10分 (気温約23℃にて)	最大15分 (気温約23℃にて)	最大15分 (気温約23℃にて)	
硬化時間 (採用時目安)	床：約4時間 ※目地詰め可能 (気温約23℃にて)	床：約48時間 ※目地詰め可能 (気温約23℃にて)	床：約48時間 ※目地詰め可能 (気温約23℃にて)	
下地	コンクリート・モルタル	コンクリート・モルタル	ベニヤ※・コンクリート・モルタル	

品名	内装床タイル用 タイルエース床用 (変成シリコーン樹脂)	硬化促進剤 PM アクセラレーター	内外装壁タイル用 タイルエース F (変成シリコーン樹脂)
			
		注) タイルエース床用 1.9kg 1本に対し 2袋まで	
特長	微弾性のため衝撃によるタイル割れが起きにくいです。	接着層の厚い場合や注型、ポットイング、充てん接着等の接着剤の内部硬化性を促進させ、接着工程のスピードをアップさせます。 ※ タイルエース床用のみご使用ください。	速硬化品・高弾性・耐水性 JIS A 5548・5557 大型タイルに最適です。
用途	内装タイル用 (床タイル)	弾性接着剤専用硬化促進剤	内外装壁タイル用 (大型タイル)
カラー	ホワイト	—	ホワイト
品番	KBA-RE505	KBA-RE547	KBA-RE217
容量	白色ペースト：1.9kg (梱包：9本)	梱包：9袋	白色ペースト：2kg (梱包：9本)
設計価格	¥2,800/本 (¥25,200/9本梱包)	¥520/袋 (¥4,680/9袋梱包)	¥2,800/本 (¥25,200/9本梱包)
貼付可能時間 (採用時目安)	40分以内 / 23℃、15分以内 / 35℃	—	40分以内 / 23℃、15分以内 / 35℃
標準塗布量	平滑下地5mmクシ目 1.9kg/m² 粗面下地7mmクシ目 3.8kg/m²	—	平滑下地5mmクシ目 2～2.5kg/m²
主成分	変成シリコーン樹脂	—	変成シリコーン樹脂
マーク	 	—	

内外装用目地材一覧

品名	速乾性目地材 アドカラー目地A	弾性目地材 アドカラー目地Aソフト	弾性水練り目地材 アドブロック目地ゴールド	防水目地材 アド防水目地A
				
特長 及び 注意事項	<ul style="list-style-type: none"> ・細かな粉末なので細目地にも入り易いです。 ・輸入タイルとピッタリなカラーバリエーション。 ・吸水率が低いので汚れにくいです。 ・スーパーマーケットやハイウェイレストラン等の重歩行床にも使用できます。 ・住宅から公共施設まであらゆる場所に使用できます。 	<ul style="list-style-type: none"> ・吸水率が低いので汚れにくいです。 ・スーパーマーケットやハイウェイレストラン等の重歩行床にも使用できます。 ・住宅から公共施設まであらゆる場所に使用できます。 ・硬化後も“曲げ”に対して追従性があり、床の動きやたわみに効果があります。 ・割れにくく、取れにくい目地材です。 	<ul style="list-style-type: none"> ・吸水率が低いので汚れにくいです。 ・スーパーマーケットやハイウェイレストラン等の重歩行床にも使用できます。 ・二重床、床暖房やガラスモザイクなどに使用できます。 ・硬化後も“曲げ”に対して追従性があり、床の動きやたわみに効果があります。 ・割れにくい目地材です。 	<ul style="list-style-type: none"> ・耐水性があるので、汚れにくく掃除がしやすい目地材。 ・速乾性があり施工後3時間で歩行可能。 ・目地が乾燥する前にスポンジできれいに拭き取ってください。 ・水はきれいなものを使い、スポンジはこまめに洗ってください。
カラー	全7色	—	全4色	アイアン グレー
品番	KBA-005 + カラー番号 (数字3桁)	KBA-105133	KBA-005G + カラー番号 (数字2桁)	KBA-002304
容量	粉体：5kg	液体：5ℓ	粉体：5kg	粉体：25kg
設計価格	¥5,100/袋	¥7,100/缶	¥6,700/袋	¥9,000/袋
塗布量 塗布面積	サイズ：300×300×10mm 目地幅：3mmの場合 約¥351/m ² ～ 約14.5m ² /袋	サイズ：300×300×10mm 目地幅：3mmの場合 約¥470/m ² ～ 約15.1m ² /袋	サイズ：300×300×10mm 目地幅：3mmの場合 約¥462/m ² ～ 約14.5m ² /袋	サイズ：300×300×9mm 目地幅：3mmの場合 約¥133/m ² ～ 約67.6m ² /袋
下地	コンクリート・モルタル	ベニヤ・コンクリート・モルタル	ベニヤ・コンクリート・モルタル	コンクリート・モルタル

品名	エポキシ樹脂目地材 アド・エポジョイント クリスタル	一液性内装用弾性目地材 アド・弾性らくらく目地	内外装壁床用目地材 アド・ユーロジョイント
			
特長 及び 注意事項	<ul style="list-style-type: none"> ・光の透過、反射を受け、目地がモザイクと同色に見えます。 ・吸水率の高い白色大理石には、シミができるため使用できません。 ・目地を拭き取るときには充分な水を使ってください。 ・目地材に水や溶剤を混ぜないでください。 	<ul style="list-style-type: none"> ・吸水率が低いので汚れにくいです。 ・スーパーマーケットやハイウェイレストラン等の重歩行床にも使用できます。 ・住宅から公共施設まであらゆる場所に使用できます。 ・硬化後も“曲げ”に対して追従性があり、床の動きやたわみに効果があります。 ・割れにくく、取れにくい目地材です。 	<ul style="list-style-type: none"> ・内外装の床、壁に使用できます。内壁タイルや、乱形部材など、表面がラフな材料でもご使用いただけます。 ・施工後は、-30℃～90℃まで耐えられ、耐水性に優れています。 ・床への施工の場合は、3～16mm幅まで使用できます。 ・5℃～35℃にて施工してください。
カラー	透明	全6色	全6色
品番	ST-350-C	KBA-4P+カラー番号 (数字4桁)	RYWG-30+カラー番号 (数字2桁) ×5 RYWA-2000 (アンティークホワイト)
容量	粉体：5kg	ペースト状：5kg	粉体：25kg
設計価格	¥20,900/缶	¥7,400/缶	¥7,400/袋
塗布量 塗布面積	サイズ：16×16×4.5mm 目地幅：3mmの場合 約¥8,360/m ² 約2.5m ² /缶	サイズ：400×400×10mm 目地幅：3mmの場合 約¥355/m ² 約20.83m ² /缶	標準目地入 可能面積 (目安) 5～7m ² /袋 (=1タイル)
下地	コンクリート・モルタル	ベニヤ・コンクリート・モルタル	コンクリート・モルタル

施工材料・副資材・工具は、原則として自社商品を対象として推奨する施工方法での性能確認を行っています。
他社商品については適合性の検証が行われていないため、必ずしも同等の性能が得られるとは限りませんのでご注意ください。

内装用セメント目地材

アド・カラー目地 A / アド・カラー目地 A ソフト共通

目地材の標準使用量について

1 袋 (5kg) 当りの塗布可能面積 (目安)

•アド・カラー目地 A •アド・フレックス目地ゴールド 5kg / 袋	サイズ	150 × 150	300 × 300	300 × 600	400 × 400	450 × 450	600 × 600
	厚み	10	10	10	11	10	10
目地幅	3mm	7.2	14.5	19.5	17.2	21	28.1
	5mm	4.3	9.6	11.5	11.6	14.2	17.3

(㎡)

標準混合比率 カラー目地 A : 目地ソフト A=5kg (1 袋) : 1.25 ~ 1.3 ℓ







**速乾性
目地材** **アド・カラー目地 A**



アド・カラー目地 A
(全 7 色)
設計価格
¥5,100・5kg/袋

約 ¥351/㎡ ~
仕上げ材 : サイズ 300 × 300 × 10mm
目地幅 3mm の場合 (最大目地幅 : 5mm)

アド・カラー目地 A / アド・カラー目地 A ソフト共通カラーバリエーション

 KBA-005101 (ホワイト)	 KBA-005106 (ジャズミンベージュ)	 KBA-005108 (マダリアピンク)
 KBA-005102 (ライトブルー)	 KBA-005107 (パハマベージュ)	
 KBA-005103 (パルブルー)		
 KBA-005104 (アイアンブルー)		

■特長

- ・細かい粉末なので細目地にも入り易いです。
- ・輸入タイルとピッタリなカラーバリエーション。
- ・吸水率が低いので汚れにくいです。
- ・スーパーマーケットやハイウェイレストラン等の重歩行床にも使用できます。
- ・住宅から公共施設まであらゆる場所に使用できます。

■使用方法

- ①カラー目地 A (粉末) 5kg (1 袋) と水 1.3 ℓ を混合してください。練る際には、まず水をバケツなどの容器に入れ、その後粉末のカラー目地 A を入れ、混ぜてください。
※混合後の使用可能時間は (バケツの中で練った状態) 20 分です。施工可能気温 + 5℃ ~ + 35℃
- ②専用ゴムごてを用い、目地詰めを行ってください。
- ③強力ゴムごてで余分な目地をかき取ってください。
- ④目地が乾燥する前に強力スポンジでキレイに拭き取ってください。(スポンジは、水を含ませてよく絞ったものを使用してください。) 水分が多いと、硬化不良または白華の原因となります。

■石材の施工には

施工場所 : 内壁、内床
下 地 : コンクリート、モルタル

■用途

- 石材、セラミックタイルの施工。

**弾性
目地材** **アド・カラー目地 A ソフト**



アド・目地ソフト A
KBA-105133
設計価格
¥7,100・5ℓ / 缶

アド・カラー目地 A (全 7 色)
設計価格 ¥5,100・5kg/袋

約 ¥470/㎡ ~
仕上げ材 : サイズ 300 × 300 × 10mm
目地幅 3mm の場合 (最大目地幅 : 5mm)

■特長

- ・吸水率が低いので汚れにくいです。
- ・スーパーマーケットやハイウェイレストラン等の重歩行床にも使用できます。
- ・住宅から公共施設まであらゆる場所に使用できます。
- ・硬化後も「曲げ」に対して追従性があり、床の動きやたわみに効果があります。
- ・割れにくく、取れにくい目地材です。

■施工前の注意

- 特に濃色の目地は、色ムラを起こすことがあります。施工の際には特に次の点に注意してください。
- ・施工下地温度は 5℃ 以上で施工し、目地詰め後も最低一晩は暖房等で 5℃ 以上を保つようにしてください。
 - ・目地詰め前の清掃をきちんと行ってください。
 - ・ベニヤなど特殊下地の場合は、アド・フレックスボンゴールドなど当社製張付材をお使いください。
- ※粘りがあるため表面がざらざらしているタイルや石材には向きません。
※タイルや石材が圧着貼り施工されていることを確認してください。
(点づけ施工ではクラックが発生します。)
※アドカラー目地 A とアドカラー目地 A ソフトは色合いが違います。ご注意ください。

■使用方法

- ①石材の施工後 72 時間以上経過していることを確認してください。
目地ソフト A・1.25 ~ 1.3 ℓ とカラー目地 A・5kg (1 袋) を混合してください。
(カラー目地 A 単品でご使用の場合は、水 1.3 ℓ を混ぜます。)
練る際には、まず液体の目地ソフト A をバケツなどの容器に入れ、その後粉末のカラー目地 A を入れ、混ぜてください。
※混合後の使用可能時間は (バケツの中で練った状態) 20 分です。施工可能下地温度は + 5℃ ~ + 35℃
- ②強力ゴムごてで目地を張付材につくまでしっかり詰める。(あまり広げず、手の届く範囲まで詰めてください。)
- ③手の届く範囲が詰め終わったらすぐ、強力ゴムごてで余分な目地材をかき取ってください。(目地詰めしてから 5 分以内)
- ④目地材が乾燥する前 (5 分以内) に強力スポンジでタイル表面に残った目地をきれいに拭き取ってください。(スポンジは、水を含ませてよく絞ったものを使用してください。水分が多いと、硬化不良または白華の原因となります。)
水はきれいなものを使い、スポンジはこまめに洗ってください。最後にきれいなウェスでふき上げてください。
- ⑤施工後 48 時間の養生 (歩行などの振動を与えない) で軽歩行可能。(気温 23℃、湿度 50%)
※冬季など気温 7℃ 湿度 20% では最低 3 ~ 4 日間、養生期間をとってください。最低 3 日間乾燥させてから、養生シートをかけてください。

弾性水練り目地材

アド・フレックス目地ゴールド



アド・フレックス目地ゴールド(全4色)
設計価格
¥6,700・5kg/袋

約¥462/m²~

仕上げ材：サイズ300×300×10mm
目地幅3mmの場合（最大目地幅：5mm）

アド・フレックス目地ゴールド
カラーバリエーション

- KBA-005G01 (ホワイト)
- KBA-005G02 (ライトグレー)
- KBA-005G04 (アイアングレー)
- KBA-005G06 (ジャスミンベージュ)

■石材の施工には

施工場所：内壁、内床
下地：コンクリート、モルタル、ベニヤ

※ベニヤ下地は、パイン材等の油分がでる材質のものは避けてください。
※床・壁共にベニヤ下地の場合は、必ずアド下地プライマーAをご使用ください。

■用途

- 床暖房やベニヤなどのたわむ下地に効果的。
- ガラススタイルの施工。
- 石材（磨き仕上げ）釉薬のあるセラミックタイル、表面を磨いた磁器タイルに使えます。

■特長

- ・吸水率が低いので汚れにくいです。
- ・スーパーマーケットやハイウェイレストラン等の重歩行床にも使用できます。
- ・二重床、床暖房やガラスモザイクなどに使用できます。
- ・**硬化後も「曲げ」に対して追随性があり**、床の動きやたわみに効果があります。
- ・**割れにくい**目地材です。

■施工前の注意

特に濃色の目地は、色ムラを起すことがあります。
施工の際には特に次の点に注意してください。

- ・施工下地温度は10℃以上で施工し、目地詰め後も最低一晩は暖房等で10℃以上を保つようにしてください。
- ・目地詰め前の清掃をきちんと行ってください。
- ・ベニヤなど特殊下地の場合は、アド・フレックスポンドゴールドなど当社製張付材をお使いください。
- ※表面がざらざらしているタイルや石材には向きません。（クリーニングに時間がかかります。）

※タイルや石材が圧着貼り施工されていることを確認してください。（点づけ施工ではクラックが発生します。）

■使用方法

- ①タイル、石材の施工後24h(夏)~72h(冬)以上経過していることを確認してください。(アド・フレックス目地ゴールド(粉末)5kg(1袋)と水1.3ℓを混合してください。練る際には、まず水をバケツなどの容器に入れ、その後アド・フレックス目地ゴールドを入れ、混ぜてください。
※混合後の使用可能時間は(バケツの中で練った状態)20分です。施工可能気温+10℃~+35℃
- ②専用ゴムごてを用い、目地詰めを行ってください。
- ③強力ゴムごてで余分な目地をかき取ってください。(目地詰めしてから5分以内)
- ④目地材が乾燥する前(5分以内)に強力スポンジでタイル表面に残った目地をきれいに拭き取ってください。(スポンジは、水を含ませてよく絞ったものを使用してください。)水分が多いと、硬化不良または白華の原因となります。水はきれいなものを使い、スポンジはこまめに洗ってください。最後にきれいなウェスでふき上げてください。
- ⑤施工後48時間の養生(歩行などの振動を与えない)で軽歩行可能。(気温23℃、湿度50%)
※冬季など気温7℃湿度20%では最低3~4日間、養生期間をとってください。最低3日間乾燥させてから、養生シートをかけてください。

防水目地材

アド・防水目地A



防水目地A
設計価格
¥9,000 25kg/袋

約¥133/m²~

仕上げ材：サイズ300×300×9mm
目地幅3mmの場合

アド・防水目地A カラーバリエーション

- KBA-002304 (アイアングレー)

■石材の施工には

施工場所：内壁、内床、外壁、外床
下地：コンクリート、モルタル

■用途

- 石材、セラミックタイルの施工。

■特長

耐水性があるので、汚れにくく掃除がしやすい目地材。
速乾性があり施工後3時間で歩行可能。

■使用方法

- ①防水目地A(粉末)25kg(1袋)と水6-7ℓを混合してください。練る際には、まず水をバケツなどの容器に入れ、その後粉末の防水目地Aを入れ、混ぜてください。
※混合後の使用可能時間は(バケツの中で練った状態)30分です。施工可能気温+5℃~+30℃
- ②強力ゴムごてを用い、目地詰めを行ってください。
- ③強力ゴムごてで余分な目地をかき取ってください。
- ④目地材が乾燥する前(10~15分以内)に強力スポンジできれいに拭き取ってください。(スポンジは、水を含ませてよく絞ったものを使用してください。)水はきれいなものを使い、スポンジはこまめに洗ってください。最後にきれいなウェスでふき上げてください。
- ⑤施工後3時間で歩行可能。

●ポンドが固まっている場合は、あらかじめほぐしてからご使用ください。 ●パッケージのデザインは予告なく変更されることがあります。 ●輸入品につき一時的に品切れを生じることがあります。ご注文の際は、必ず在庫と納期を弊社までお問い合わせください。 ●商品写真は印刷のため、現物とは若干色が異なります。 ●ご注文の際は、必ず在庫と納期を営業担当者にお問い合わせください。

一液性内装用弾性目地材

アド・弾性 らくらく目地 (内壁・内床用) 設計価格 ¥7,400/ 缶 (5kg)



たわみに強く！曲げても“柔軟性”ある目地材 (内壁・内床用)

磁器質タイル

陶器質タイル

ガラスモザイク

目地幅2~10mm

【用途】

- キッチンなどの汚れやすい場所に！
- 床暖房でタイルを貼る場所に！
- 二重床などマンションの床に！
- 目地の色をムラなく仕上げたい！
- 数回に分けて使いたい！
- タイルとの色の組み合わせを楽しみたい！

■ カラーバリエーション



ホワイト
KBA-4P0511



パールベージュ
KBA-4P0512



パールグレー
KBA-4P0513



ライトグレー
KBA-4P0514



ダークグレー
KBA-4P0515



ベリーブラック
KBA-4P0519

■ 使用量の目安

タイルサイズ (mm)	目地幅 (mm)	施工可能面積 (㎡ / 缶)
25 × 25 × 8	3	1.6
48 × 48 × 8	3	3.1
300 × 300 × 8	3	19.2
300 × 300 × 10	5	9.4
300 × 600 × 10	3	20.8
300 × 600 × 10	5	12.5
400 × 400 × 10	3	20.8
600 × 600 × 10	3	31.2
600 × 600 × 10	5	18.5
600 × 1200 × 10	3	41.6

■ 取扱注意事項

- 本製品は目地材用途以外に使用はしないでください。
- 種類が異なる目地材と併用・混合はしないでください。
- 取り扱いには、防塵マスクや保護手袋を着用してください。
- 余った目地材を再度使用する場合、乾燥し、硬くなっている場合があります。そのまま使用すると目地割れの原因となりますのでご使用は避けてください。
- 余った目地材はしっかりと缶のフタを閉め、高温の場所や日差しを避けて気温で保管してください。
- 新しい目地材と余った目地材を同じ施工箇所で使用しないでください。製造ロットで多少の色が違う場合があります。
- 冬季保管する際は、凍らないよう注意してください。

■ 特長：6つのポイント

1 たわみに強い

たわみに強く目地割れしにくい弾性目地材です。



一般的な目地材 アド・弾性らくらく目地

2 セメント目地と変わらない施工性

セメントと同じようにやわらかいため、施工性に優れています。



3 汚れにくい

醤油や油汚れなどのシミに強い目地材です。抗菌性、防汚性にも優れています。

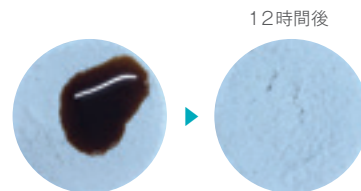

醤油実験 水洗いし拭き取った様子
※汚れた場合は、早めに清掃してください。

4 床暖房に使用可能

弾性があり、木下地の伸縮に追従するため、床暖房に適しています。

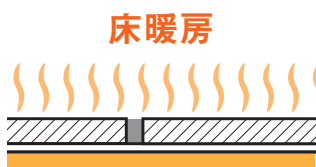

5 水不要、そのまま使える

混ぜずにすぐ使えるペースト状なので、施工時間を短縮します。



6 何度でも使える

残った場合、フタをしっかりすれば、2～3ヶ月の間は使用できます。(保管温度5℃～35℃)



■ 施工手順

1. 開缶、混ぜる



缶のフタを開けてそのまま使用できます。一液性ですが軽くこもごも混ぜてご使用ください。

2. 目地詰め



目地材をタイルの表面までしっかり詰めてください。目地詰めが不十分だと目地落ちしますのでご注意ください。

3. 目地拭き



水を含ませた固めのスポンジで表面をきれいにしていきます。表面に水玉模様が残らないように、きれいなスポンジで清掃してください。

4. 仕上げ



やわらかめのスポンジで、表面の残りの目地材を拭き取ってください。目地に水分が残らないようにしてください。

■ 注意事項

ご使用前に、下記の項目を必ずお守りください。

- 屋外や常時水に濡れる場所（浴室等）には使用できません。
- 吸水率が高い天然石材には、シミになる可能性がありますので使用できません。
- 施工後の酸洗いは変色劣化するため、できません。
- 施工後はシートで養生せず、目地を乾燥させてください。
- 目地が完全硬化するまで1週間程度かかります。
- 日常の洗浄は、中性洗剤をご使用ください。
サンポール（塩酸 9.5%）等は表面が荒れるため使用できません。
- 汚れが残る場合はカビキラーや漂白剤を使用し、短時間で洗い流してください。



! 吸水率が高い天然石材にはシミになる可能性がありますのでご使用できません。

内装壁床用エポキシ樹脂目地材

アド・エポジョイント クリスタル

カラーガラスモザイクとの組み合わせ

光の透過・反射を受け、目地がモザイクと同色に見えます。

ST-350-C (5kg)
設計価格 ¥20,900/缶

■使用量の目安

アド・エポジョイントクリスタル 1缶当りの塗布可能面積(目安)

商品名	目地幅	5kg 缶
3D モザイク サイズ：14 × 14 × 8mm	2.8mm	約0.9㎡
3D モザイク (ボーダー) サイズ：15 × 乱尺 × 8mm	2.2mm	約2.2㎡
イルマガラスモザイク サイズ：20 × 20 × 4mm	1～2mm	約4㎡
ベトロシリーズ (モザイク) サイズ：16 × 16 × 4.5mm Casa dolce casa	3mm	約2.5㎡
ベトロシリーズ (ボーダー) サイズ：ランダム × 4.5mm Casa dolce casa	3mm	約4㎡

- ※ 施工上のロスは含まれておりません。
- ※ 使用量は下記計算式で求められます。

$$\frac{(A+B)}{(A \times B)} \times C \times D \times 1.6 = \frac{\text{Kg}}{\text{m}^2}$$

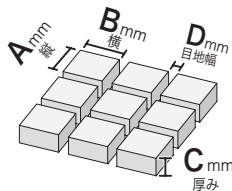

× 吸水率の高い白色大理石には、シミができるため使用できません。



※写真はイメージです。

■使用方法



- ①主剤と促進剤を混ぜます。
※主剤と促進剤は正しい割合で混ぜてください。
※水や溶剤は混ぜないでください。



- ②電動ミキサーで均一になるようによく混ぜてください。
※混ぜすぎると硬化が早まってしまう。



- ③ゴムごてで、目地を押さえこむように入れてください。



- ④目地が乾かないうちに水を充分に含ませた白バットで表面の粘りがなくなるまで水洗いしてください。



- ⑤強力スポンジで表面に残った目地材を拭き取ってください。

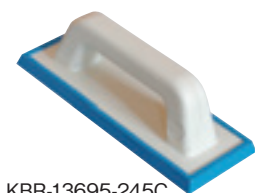

KBR-13695-245C
強力ゴムごて
設計価格 ¥2,900/個

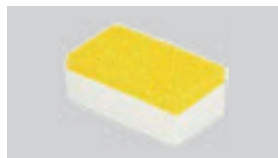

エポキシ目地用スポンジ
KBR-291CELRIG
設計価格 ¥1,600/個



ST-0121
洗浄剤 (1ℓ)
設計価格
¥6,800/本

使用上の注意

- 1 施工適正気温は18～23℃です。湿気が多い場所や冬季の気温が低い場所での施工は目地材が結晶化して色が均一にはなりません。
- 2 目地詰め後、速やかに表面をよく拭き取ってください。表面に残っていると取れない場合があります。
- 3 主剤と促進剤は正しい割合で混ぜてください。
- 4 目地を拭き取る際には十分な水を使ってください。
- 5 スポンジはこまめに洗ってください。
- 6 洗浄剤 (ST-0121) は、72時間以内に使用してください。
- 7 床に使用の場合は、目地詰め後の歩行は避けてください。
- 8 吸水率の高いテラコッタへの使用は避けてください。
- 9 天然石に使用する際は事前に、カットサンプル等でテストしてください。白系の大大理石などの吸水率の高い石種の場合シミや目地痩せになることがありますのでご注意ください。
- 10 目地材の缶に水や溶剤を混ぜないでください。
- 11 上記以外の使用方法をしないでください。
- 12 紫外線にあたると色が変色します。
- 13 他社製のタイル等では、性能が把握できない為ご使用は避けてください。

※(注)目地材の拭き残しが表面にあった場合は、24時間以内に洗浄剤 (ST-0121) をご使用ください。洗浄剤：水＝1：10～20で希釈し白バット (ST109G) で表面に塗った後15～30分放置して、よく水洗いしてください。洗浄剤の拭き残しがなくなると、よくウエスで拭き取り乾燥させてください。

- 輸入品につき一時的に品切れを生じることがあります。ご注文の際は、必ず在庫と納期を弊社までお問い合わせください。
- 商品写真は印刷のため、現物とは若干色が異なります。
- 施工後のクレームはお受けできませんのであらかじめご了承ください。

内外装壁床用目地材

アド・ユーロジョイント

内外装の床、壁に使用できます。内壁タイルや、乱形部材など、表面がラフな材料でもご使用いただけます。



RYWG-3001
ページ



RYWG-3002
ライトグレー



RYWG-3004
ダークグレー



RYWG-3000
ホワイト

■特長：

- 施工後は、-30℃～90℃まで耐えられ、耐水性に優れています。
- 床への施工の場合は、3～16mm幅まで使用できます。
- 標準使用量：4～5㎡/袋（壁使用の場合）
- 設計価格：1袋(25kg) / ¥7,400/袋
- 施工時の気温条件：5℃～35℃にて施工してください。



RYWA-2000
アンティークホワイト

- 標準使用量：5～7㎡/袋
- 設計価格：1袋(25kg) / ¥7,400/袋
- 施工時の気温条件：5℃～35℃にて施工してください。
- 床への施工の場合は、3～16mm幅まで使用できます。

目地材の色を変えることにより、壁の雰囲気が変わります。目地材には、アド・ユーロジョイントをご使用ください。



ブリックと同系色の目地を入れると、一体感のある壁に仕上がります。

目地材：RYWG-3001 ページ



ブリックと異なる色の目地を入れることにより、ブリック・目地がそれぞれ際立ちメリハリのある壁に仕上がります。

目地材：RYWA-2000 アンティークホワイト

※施工後、外的要因による白華現象がおこり、目地色がムラになることがあります。

- 輸入品につき一時的に品切れを生じることがあります。ご注文の際は、必ず在庫と納期を弊社までお問い合わせください。
- 商品写真は印刷のため、現物とは若干色が異なります。
- 施工後のクレームはお受けできませんのであらかじめご了承ください。

浸透性吸水防止剤 (アド・シャット保護 A 大理石用 / アド・シャット保護 B みかげ石用)

アド・シャット保護 (AS-1H4A 4ℓ / AS-1H16A 16ℓ / AS-1H4B 4ℓ / AS-1H16B 16ℓ)

第四類第二石油類 (火気厳禁)



■用途

- アド・シャット保護A
大理石、ライムストーン・砂岩やコンクリート等の吸水防止・汚れ防止・劣化保護
- アド・シャット保護B
みかげ石等の吸水防止・汚れ防止・劣化保護

■成分

フッ素とシリコーンの混合物

■販売単位

- アド・シャット保護A 4ℓ×1缶 / 設計価格 ¥24,900
16ℓ×1缶 / 設計価格 ¥75,300
- アド・シャット保護B 4ℓ×1缶 / 設計価格 ¥24,900
16ℓ×1缶 / 設計価格 ¥75,300

■塗布量

	4ℓ缶	16ℓ缶
スプリットフェイス	32㎡/缶	128㎡/缶
磨き石材	60㎡/缶	240㎡/缶
バーナー	40㎡/缶	160㎡/缶
ライムストーン※2回塗りになります	20㎡/缶	80㎡/缶
テラコッタ※2回塗りになります	20㎡/缶	80㎡/缶

■使用方法

- ①塗布面に泥汚れ、油污れ、水垢等が付着している場合は清掃し、完全に乾燥させてください。^{※1}
 - ②アド・シャット保護をローラー又はハケで、石材表面に均一に塗布し^{※2}、5~10分放置してください。
 - ③表面に残っているアド・シャット保護をキレイなウエス等でよく拭き取ってください。
 - ④12時間位で表面は硬化します。^{※3}
- 注意!!12時間以内は絶対に水や雨が当たらないように厳守してください。**

- ※1 濡れていたり湿気が多いと塗布することができませんので、必ず充分に乾燥させてください。
- ※2 塗布量が少ないと浸透層が形成されませんので、アド・シャット保護が濡れている間に再度塗布してください。
- ※3 約20℃で表面硬化には12時間、完全硬化には2日以上かかります。

粉吹き防止剤

アド・パウダーガード

壁面の石材やメルスの粉吹きをガード!

素肌が衣類を汚さないので住宅や商業施設など幅広くご使用いただけます。



■製品情報

品名	粉吹き防止剤
液性	アルカリ性
成分	●界面活性剤 ●溶性珪酸 ●浸透助材

SLST-1900
設計価格 ¥16,700/缶
5kg/缶
1缶約 150 ~ 200㎡ 使用目安

■用途

壁面に貼る天然石やメルスなど粉っぽくなる表面を防止します。

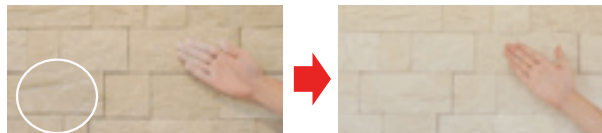

■使用方法



- ①ハケ及びブラシで表面の汚れを除去します。
 - ②表面に「アド・パウダーガード」を希釈しないで塗布してください。
※ムラにならないように、均一に塗布してください。
 - ③表面をウエスで軽く拭き取ってください。
- 完成

使用上の注意



注意

- 使用温度は0~60℃
- 処理後6日は絶対に凍結させないでください。
- 使用前に容器を良く振ってください。
- 使用時にはゴム又はビニール製の手袋、保護眼鏡を着用してください。
- 既にコート剤や撥水剤で処理してある場合は使用できません。
- 処理以外に付着した場合は速やかに水であらい流してください。



警告

- 子供の手の届かないところに保管してください。
- 本液は水溶液のため、感電もしくは漏電のおそれがある箇所では使用しないでください。
- 本液はアルカリ性のため、銅・アルミニウム等非鉄金属には付着させないでください。
- 誤って飲んだ場合は、無理に嘔吐せず、医師の手当てを受けてください。
- 眼に入った場合は清浄な水で洗浄し、医師の手当てを受けてください。
- 皮膚に付着した場合は石鹸を用いずヌルヌル感がなくなるまで水で洗い続けてください。異常が残る場合は医師の手当てを受けてください。

洗浄、剥離剤

アド・NS-7 (SLST-2600 2ℓ / SLST-2700 4ℓ)

洗浄
剥離



■用途

石材、タイルのしつこいシミ、油汚れ除去。
石材やタイルに塗られた樹脂ワックスの剥離。
浴場の石けん、皮脂によるヌメリの除去。
その他あらゆる箇所の油汚れ除去。
※塗装面、アルミ材には使用しないでください。

■成分

高級アルコール系界面活性剤、非イオン界面活性剤、水酸化ナトリウム、水酸化カリウム

■希釈目安

アド・NS-7 1 : 水 3~10倍

■販売単位

2ℓ × 1本 / 設計価格 ¥9,400

4ℓ × 1本 / 設計価格 ¥17,400

■使用方法

- ① 洗浄前に掃除機やタオル等で汚れや、ほこりを取り除いてください。
- ② アド・NS-7 1 : 水 3~10倍に希釈してください。
- ③ 汚れ部分に希釈液をナイロン製のハケ又はローラー、モップ等で塗布し、10~15分放置してください。
- ④ 汚れが浮き上がったら、タワシ等で洗浄してください。
- ⑤ 洗浄後、水でよく洗い流し、乾いたタオル等で水分を拭き取ってください。
※汚れが取りきれない場合はもう一度、洗浄してください。
- ⑥ 完全に乾燥したら完了です。

クラック抑止シート

下地材 アドケラシート C I プラス (クラックアイソレーション)

施工



アドケラシート C I プラス

幅 1,000mm × 長さ 30M × 厚み 3mm
CIPP30 設計価格 ¥69,000/ロール



アドケラシート接着テープ

幅 150mm × 長さ 50M × 厚み 0.15mm
WPFB50 設計価格 ¥20,000/ロール

下地の伸縮によるひび割れを抑止します。

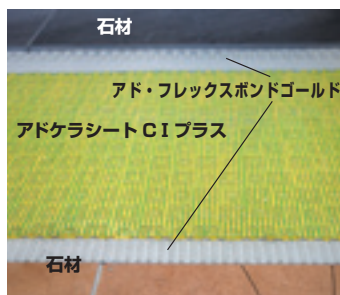

■用途

下地と仕上げ材を分離し、気温や湿度の変化による水平方向に伸縮する下地に施工することができます。

■材質

ポリプロピレン

■使用方法



下地が安定していてチリ等がない事を確認し、3mmのクシゴテでアド・フレックスボンドゴールドを塗布してください。



フリース布地が下部になるようにアド・フレックスボンドゴールドとしっかり接着してください。



壁際やシート同士のジョイント部はアドケラシート接着テープを使用して接合してください。



仕上げ材はアドケラシート CI の上にアド・フレックスボンドゴールドで改良圧着貼りにて直接施工できます。

● 輸入品につき一時的に品切れを生じることがあります。ご注文の際は、必ず在庫と納期を弊社までお問い合わせください。

工法・資料

Method & Reference

アド・レールハル工法	457
アド・オオバンレール工法	458
アド・ビンメッシュ工法	459
アド・アミレール工法	460
タイルメンテナンスについて	461
タイル品質	463
カリバー表	466

外壁工事は安心・安全の時代へ アド・レールハル工法[®]

従来では難しかった400角600角の規格石材、大型タイルの外壁への施工、さまざまな大きさや形状の外壁材が、石材の大きさや目地幅に合わせてカンタンで安全に外壁へ施工することを可能にした工法です。

安全・安心『アド・レールハル工法』はタイル、石材、レンガなどの外壁材をしっかりと固定し地震にも強い工法です。

特許取得済

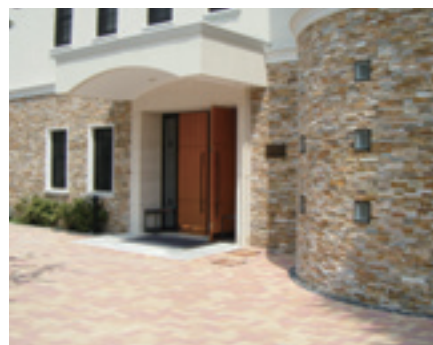

アド・レールハル工法[®] 5つのポイント

ポイント
1

安心・安全な工法です。

下地と仕上げ材が分離している為、地震の時でも建物の動きによる影響を受けにくい工法です。

ポイント
2

あらゆる構造に対応しています。

木造及びRC造から、従来タイル外装が不可能と言われていたALCまで、構造体を選びません。

ポイント
3

3つの工法でどんな仕上げ材でも可能です。

規格石材、大判タイル、割り肌石材などの材料に合わせて、工法を用意しております。

ポイント
4

リフォームにも最適です。

既存の外壁を撤去することなく、施工できるのもアド・レールハル工法の魅力のひとつ。既存の外装材の上に直接基盤を貼り付けますので、廃材も少なく抑えられます。

ポイント
5

高い耐久性です。

強度の高いステンレス及び新鋼板のパンチングを使用。無数の孔を接着剤が通過し固化する結合工法の為、石材やタイルの落下を防ぎます。また、石材を結合した基盤と下地材(躯体)との間に隙間を設けることによって雨水がこもることなく、白華現象も防ぎ、凍害にも有効な工法です。

アド・オオバンレル工法[®]〔規格石材・アド砂岩・大判磁器タイル〕

300角以上の規格石材・大型タイルを安全に貼ることができます。壁厚を最小限に抑えることができる工法です。

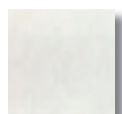

300×300×10タイル

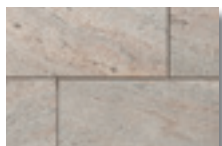

400×600×15 ~ 20石材

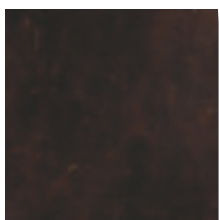

600×600タイル



600×1200タイル

MORE INFO

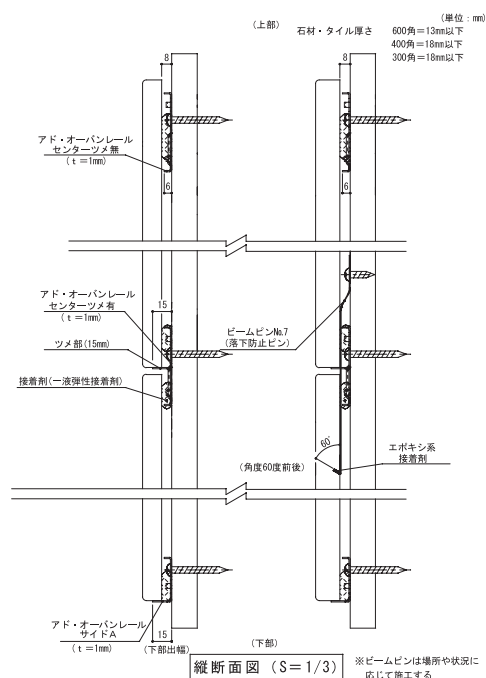
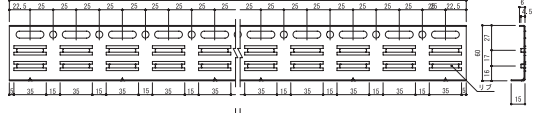
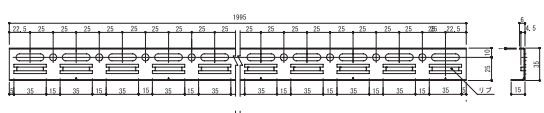
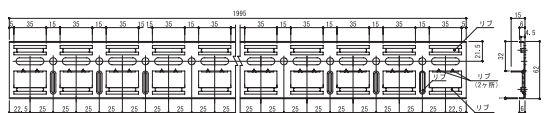
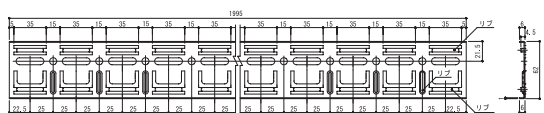
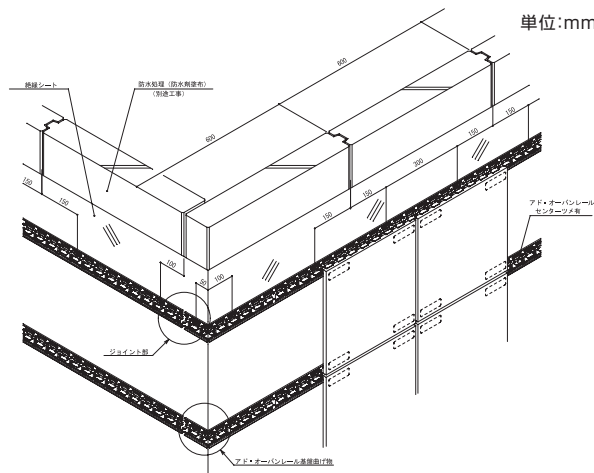

ステンレス製品 (SUS430品)

品名	基盤サイズ (mm) 幅×長さ×厚さ×ツメ出幅 (全出幅)	単価 (¥/本・個)	梱包入数 (本・個)	セット価格	参考使用数・参考単価		
					300角	400角	600角
センターツメ有 石材・タイル壁中間部分	62 × 1995 × 1.0 × 15 (15)	3,500	20	70,000	約 1.67 本/m ² 約 5,850/m ² センターで算出 0.3m × 2m = 0.6m ² 1m ² ÷ 0.6m ² = 1.67 本/m ²	約 1.25 本/m ² 約 4,380/m ² センターで算出 0.4m × 2m = 0.8m ² 1m ² ÷ 0.8m ² = 1.25 本/m ²	約 0.84 本/m ² 約 2,940/m ² センターで算出 0.6m × 2m = 1.2m ² 1m ² ÷ 1.2m ² = 0.84 本/m ²
センターツメ無 石材・タイル壁最上部分	62 × 2000 × 1.0 × 0 (6)	3,500	20	70,000			
サイド A 石材・タイル壁最下部用	35 × 2000 × 1.0 × 15 (15)	3,200	20	64,000			
サイド B 石材・タイル壁最下部用	60 × 2000 × 1.0 × 15 (15)	3,700	20	74,000			

● 基盤の他に、基盤を下地（構造躯体）に取りつける専用ビスが必要です。必ず専用ビスをご使用ください。● 参考使用本数は工事ロス分を含んでいませんので、現場毎にロス分を見込んで購入してください。● 原材料の価格変動により基盤価格が変更になる場合があります。● 消費税、運搬費は別途となります。● 基盤取付費用は別途となります。● 詳細はウェブサイトを参照してください。
www.advant.co.jp

アド・ピンメッシュ工法®

MORE INFO



壁用乱形石材



壁用セメント人造石

さまざまな大きさや形状の商品に適しています。商品の自重を受ける為、無数のパンチング孔の上にピンを掛け、そのピンに商品を乗せ、ダンゴ状にした接着剤をピンメッシュ基盤にからませて施工できる工法です。



単位:mm

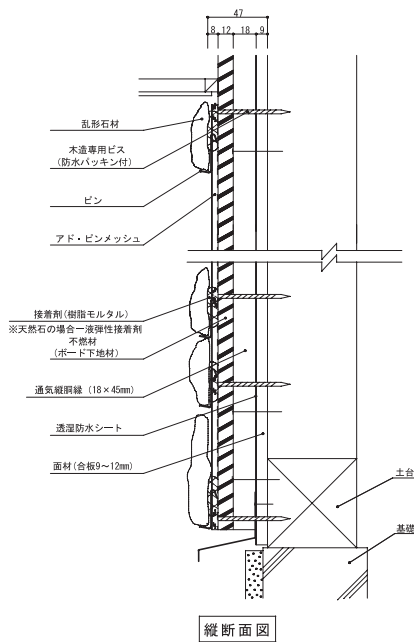
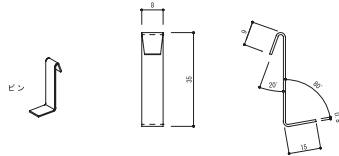
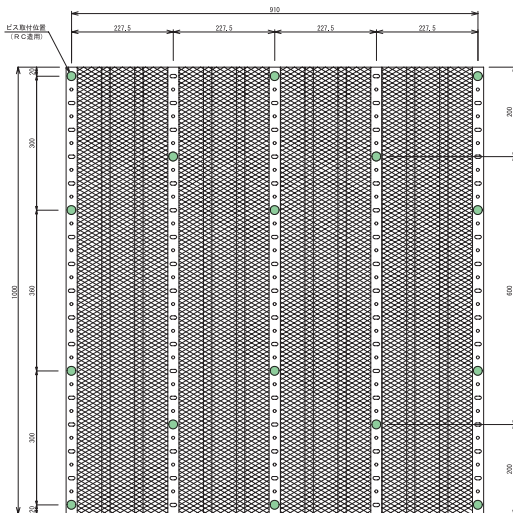
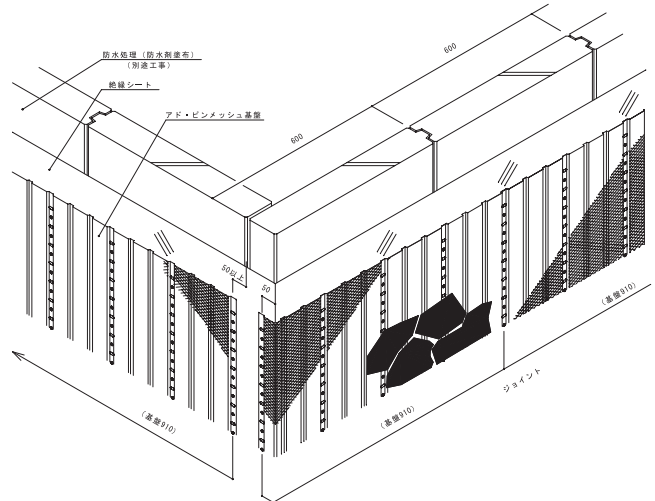

乱形タイル・石材用(ピン ツメ高さ15mm) ステンレス製品 (SUS430品)

品名	品番 サイズ (mm) 幅×長さ×厚さ	基盤			ピン (SUS304 品) サイズ (mm) 長さ×ツメ×厚さ (35 × 15 × 0.8)			セット価格 (a) + (b)	参考単価 ㎡単価
		単価	1 梱包入数	梱包価格 (a)	単価	1 梱包入数	梱包価格 (b)		
ピンメッシュ	1000 × 910 × 0.4	¥6,500	10 枚入 (9.1㎡)	¥65,000	¥40/ 個	350 個入 (35 個 / 枚 × 10 枚分)	¥14,000	¥79,000	¥8,681

薄いタイル・石材用(ピン ツメ高さ10mm) ステンレス製品 (SUS430品)

品名	品番 サイズ (mm) 幅×長さ×厚さ	基盤			ピン (SUS304 品) サイズ (mm) 長さ×ツメ×厚さ (35 × 15 × 0.8)			セット価格 (a) + (b)	参考単価 ㎡単価
		単価	1 梱包入数	梱包価格 (a)	単価	1 梱包入数	梱包価格 (b)		
ピンメッシュ	1000 × 910 × 0.4	¥6,500	10 枚入 (9.1㎡)	¥65,000	¥40/ 個	350 個入 (35 個 / 枚 × 10 枚分)	¥14,000	¥79,000	¥8,681

● 基盤の他に、基盤を下地(構造体)に取り付ける専用ビスが必要です。専用ビス一覧を参照のうえ購入してください。● ピンが不足した場合はバラ出荷受け付きます。● 必ずロス分を確認して注文してください。● 200㎡以上の注文は納期約1ヶ月かかります。詳しくはお問い合わせください。◆ 原材料の価格変動により基盤価格が変更になる場合があります。● 消費税、運搬費は別途となります。● 基盤取付費用は別途となります。● 詳細はウェブサイトを参照してください。www.advan.co.jp

アド・アミレール工法[®]〔スプリットフェイス・ブリック等〕

MORE INFO



98～102×70～500×15～30mm
割り肌石材

約65×約215×約22mmレンガタイル

レールと網を使用し、ブリックタイル等の細かい材料の施工に適しています。

材料の大きさ、目地幅に合わせて自由に施工できます。

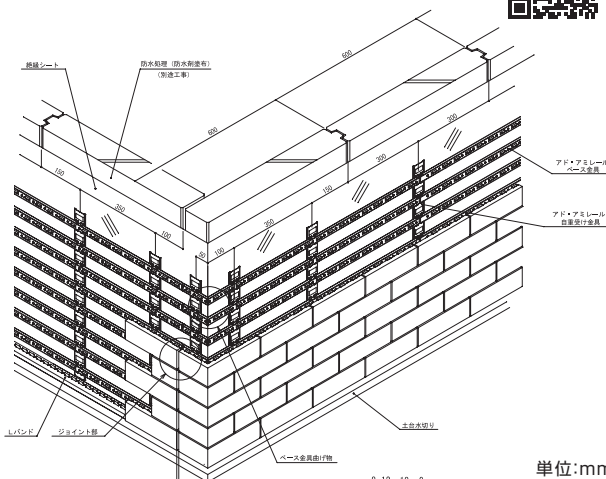

単位:mm

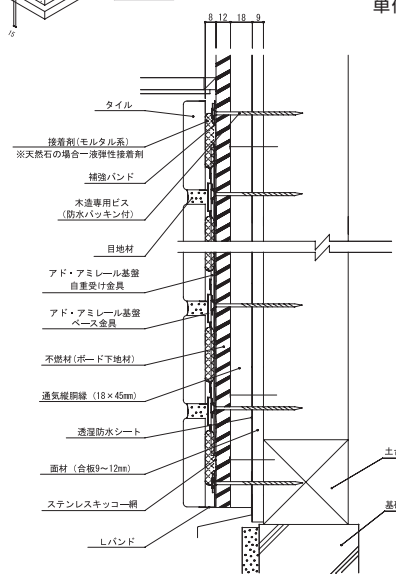
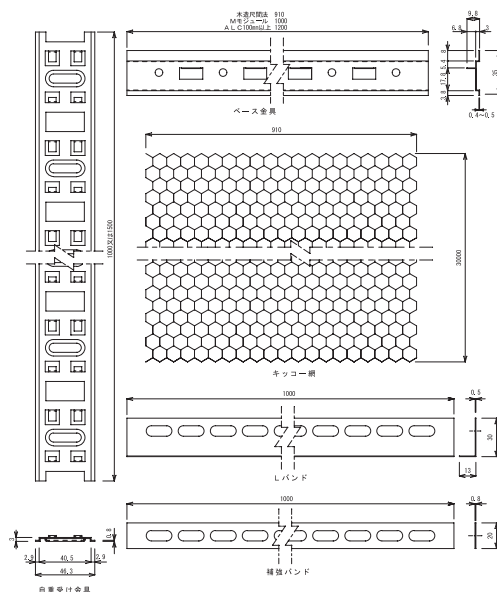

縦断面図

ステンレス製品〈SUS430品〉

	ベース金具 (1箱50本入り)						自動受け金具 (1箱45本入り/1000mm、1箱30本入り/1500mm)						キックコー網	参考 合計価格 ¥/㎡	
	基盤サイズ (mm)		取付ピッチ (mm)	使用本数 (目安)	単価 ¥/本	参考 価格 ¥/㎡	基盤サイズ (mm)		取付ピッチ (mm)	使用本数 (目安)	単価 ¥/本	参考 価格 ¥/㎡			参考 価格 ¥/㎡
	幅	長さ					幅	長さ							
木造	35	910	65	16.9	340	5,750	46.3	1,000	455	2.2	1,100	2,420	900	9,070	
			70	15.7										8,660	
			75	14.7										8,320	
			102	10.8										7,300	
			152	7.2										6,070	
ALC	35	1200	65	12.8	390	5,000	46.3	1,000	600	1.67	1,100	1,840	900	7,740	
			70	11.9										5,550	
			75	11.1										5,230	
			102	8.2										6,140	
			152	5.5										2,150	5,090

ステンレス製品〈SUS430品〉

品番	サイズ (mm)		取付 ピッチ	使用本数 (目安)	単価 ¥/本	備考
	幅	長さ				
補強バンド	20	1000	(該当部)	1	255	最上段部
補強Lバンド	13×30	1000	(該当部)	1	300	※1
アミレール	15×66	1995	(該当部)	0.5	2,295	※2

キックコー網〈SUS304品〉

品番	サイズ (mm)		取付ピッチ	使用本数 (目安)	単価 ¥/本	参考 価格 ¥/㎡
	幅	長さ				
キックコー網	910	30000	(全面)	0.037	24,200	895

※1 最下端部(木造・鉄骨・RC用)

※2 最下端部(ALC・セメント中空板・RC端部用)

● 基盤の他に、基盤を下地に取付ける専用ビスが必要です。専用ビス一覧を参照のうえ物入してください。● ㎡当りの使用数量は参考です。ロス分を含んでおりませんので、現物毎にロス分を見込んでご注文ください。● ベース金具の取付ピッチは例示です。● 原材料の価格変動により定価が変更になる場合があります。● 消費税、運搬費は別途となります。● 基盤取付費用は別途となります。

● 詳細はウェブサイトを参照してください。www.advan.co.jp

タイルメンテナンスについて

タイルのメンテナンス方法は、施工場所と付着する汚れの程度によって様々です。
ここでは一般的なタイルのメンテナンス方法をご紹介します。

	使用場所	メンテナンス方法	メンテナンス注意点
内装床タイル	室内床面 マンション共同床面 商業施設床面 浴室 キッチン トイレ	<ul style="list-style-type: none"> ●基本的なメンテナンスは布、モップ、ホウキ等の拭き掃除を行ってください。 ●部分的にとれにくい汚れが付いた場合は、市販の中性洗剤を使用しモップや布で拭き取ってください。 ●掃除機でホコリやチリを吸い取ります。 ●水拭き、もしくは中性洗剤などで洗浄してください。 浴室床の場合、中性洗剤をかけブラシでこすってください。 ●目地に汚れがついた場合、歯ブラシなどで洗剤をつけて軽く擦り落としてください。 ●キッチンの油汚れはスチームクリーナーを使用することで除去できます。 	<ul style="list-style-type: none"> ●日常メンテナンスには、酸性やアルカリ洗剤を使用しないでください。 ●洗浄の後は汚れが目地や表面に残らないようきれいなウェスで拭き取ってください。 ●磨きタイルの場合、酸性やアルカリ性の薬品を使用しないでください。色落ちの原因となります。また、化学モップ等の溶剤成分が含まれるものを使用した場合、タイルの表面を痛める場合がありますのでご注意ください。 ●カビ取り剤を使用する場合、塩素系のカビ取り剤は色落ちする場合があります。また使用する場合は換気の良い場所でご使用ください。 ●油汚れはなるべく早めに拭き取ってください。固まると汚れが落ちにくくなります。 ●トイレなどの汚れは目地材にしみ込んでしまいます。汚れが固着しないように日頃の清掃をしてください。 ●浴室はカビの発生を抑制するために室内の換気を十分に行い湿気をこもらせないようにしてください。
屋外床タイル (グリップタイル)	玄関 ポーチ マンションエントランス	<ul style="list-style-type: none"> ●日常のお手入れ方法はホウキなどで清掃してください。デッキブラシやモップで水洗いしてください。 ●しつこい汚れにはポリッシャーをご使用ください。 ●汚れが落ちにくい場合は市販の中性洗剤、弱酸性洗剤を使用してください。 	<ul style="list-style-type: none"> ●屋外タイルは表面凹凸があるため汚れがつきやすくなっています。デッキブラシを使って洗い流してください。 ●洗浄後は汚水をきれいに洗い流し拭き取ってください。

[その他メンテナンス及び注意事項]

各種汚れメンテナンス方法

●砂泥汚れの場合

砂泥汚れはタイル表面にのっているだけです。雑巾・モップ・ホウキ、掃除機等で清掃してください。

●靴底のゴム跡（ヒールマーク）の場合

一般的にゴム跡はゴムが浸透しているのではなく、表面に付着しているだけです。温水や中性洗剤で濡らし固くしぼった雑巾等で擦ってください。それでも落ちない場合はブラシやメラミンフォームや砂消しゴムを使って擦ってください。

●油汚れの場合

油汚れは放置しておく、滑る危険性もありますので、なるべく早めに拭き取ってください。油は粒子が細かいため、放置しておく、タイル表面の凹凸に付着し凝固したり表面に染み込んだりします。なるべく早めに除去してください。

●コーヒー・ワイン・調味料の場合

タイルは表面に肉眼で見ることのできないミクロの穴が開いており、わずかながら吸水性があります。仮に、床にコーヒーやワイン、調味料がこぼれた場合、そのまま放置しておく、汚れがシミの原因となりますので、なるべく早めに拭き取ってください。

●食品スーパーや鮮魚売場の床汚れ

食品スーパーなどの生肉・鮮魚に含まれる脂分、動物性たんぱく質等が長時間放置されると凝固して汚れがこびり付くことがあります。水や中性洗剤で濡らし固くしぼった雑巾等でよく拭き取ってください。

内装タイル（マット、磨き仕上げ）の特性について

内装タイルは耐久性・耐摩耗性に優れ、メンテナンスが容易でランニングコストを抑えられることが特色ですが、表面の仕上げにより、施工方法・メンテナンス方法について注意事項があります。

●ご使用前の注意事項

マット、磨き仕上げのタイルは、水濡れする床では滑りやすいのでご注意ください。使用する場合、入口に足拭きマットを使用し、滑り防止してください。

磨きタイルは、表面に傷が付きやすいため重歩行の場所ではご使用は避けてください。タイルはISOやJIS等の規格に基づいて製造されますが、凸反り・凹反り・ねじれ等があります。商品の特性上、磨きタイルの方がより反射の揺らぎが大きくなります。

白色・黒色は特に汚れが目立ちやすい傾向があります。表面が変化または傷んでしまった場合、コーティング剤等での現場修復は難しいのでご注意ください。

●マット、磨き仕上げの施工注意事項

マット、磨き仕上げタイルは、タイル表面を研磨仕上げした後、表面の細孔を保護材で埋めながら高光沢になるように磨き仕上げをしています。施工後タイル表面に付着している余分な保護剤は、水拭きや中性洗剤で洗浄してください。目地詰め後、汚れが残らないようによく表面をクリーニングしてください。

磨きタイルの場合、目地材除去後、目地部周辺の表面に付着した保護剤のみがとれてしまい、水の濡れ具合が変化して見える場合があります。磨きタイルでは、目地部からタイル面に白華現象が生じた場合、除去後もくもって見える場合があります。粘着力の強い養生テープ、ガムテープ等は、その粘着成分が磨きタイルの保護剤を剥離させますので使用しないでください。

マスキングテープでも、長時間貼り付けたままにしないでください。磨きタイルの場合、保護剤が剥離するとタイル面が汚れ、修復は難しいので予めご注意ください。磨きタイルを養生する際は、接着剤、モルタルセメント、目地材が完全に硬化、乾燥してから養生してください。

乾燥が不十分の場合、ブラダン等で密閉し養生した場合、アルカリ性の高い結露水がタイルの表面を傷めて汚れる場合がありますのでご注意ください。

屋外床タイル（グリップタイル）の特性について

表面を凹凸仕上げにしたり、表面を防滑仕上げにすることで表面をザラザラにして滑り止め硬化を高めています。水まわりや雨などの水に濡れて滑りやすい床に適しています。ただし、その効果の反面、凹凸やザラつきに汚れが付着しやすくなります。

●ご使用前注意事項

グリップタイルでも製品によって表面の滑り抵抗値は様々です。使用前に必ずカットサンプルやショールームでお確かめください。防滑が強いグリップタイルは、汚れが付着しやすくなり、メンテナンスにも手間がかかります。白色・黒色は特に汚れが目立ちます。

●屋外タイルの施工注意事項

屋外床タイルは、表面に凹凸がありますので目地を拭き取る際に目地残りのないようによく拭き取ってください。凹凸がある仕上げは目地残りが目立つ場合がありますので、施工前に目地詰めテストをしてご確認ください。目地材に記載の使用方法や注意点をよく確認してからご使用ください。

タイル品質

タイルの統一規格として、日本工業規格セラミックタイル（JIS A 5209 2014）があります。
ご参考までにJIS製品規格と基準の一部を抜粋して紹介します。

【寸法 (mm)】

タイルの端から約 5mm の位置の寸法を測ります。
厚さは製作寸法で定めた部分の厚さを測ります。

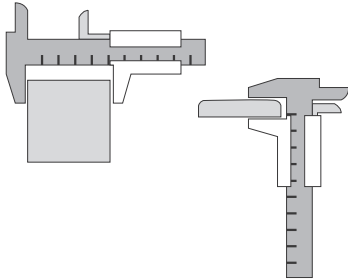

【ばち (mm)】

長方形の場合は相対する辺の寸法差、正方形の場合は 4 辺の寸法の最大値と最小値の差をいいます。

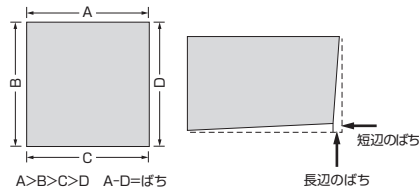

【面反り、辺反り、側反り、ねじれ (mm)】

タイルの端から約 5mm のところを 2 つの支点として、その中点（測点）からタイル面までの垂直距離を反りとして測ります（図参照）。反りには「面反り」、「辺反り」、「側反り」があり、ねじれは 2 本の対角線方向の面反りの差を絶対値で表します。なお、辺反りは長辺が短辺の 2 倍を超える長方形のタイルには適用しません。

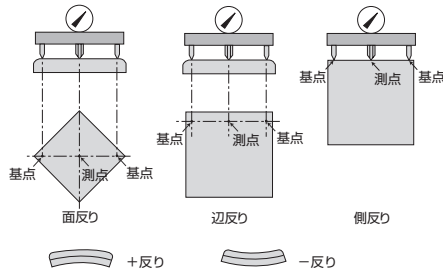

【直角性 (mm)】

タイルのある一边を基準辺とし、その一方の辺と垂直の距離を基準辺と対する辺の近傍で測定します。正方形は四辺、長方形は 2 つの長辺を基準辺として測定。ただし、短辺が 50mm 以下の長方形のタイルについては適用しません。

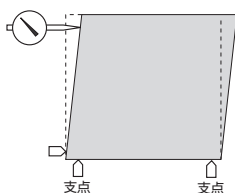

【種類 (成形方法と吸水率による分類)】

成形方法および吸水率による分類を示します。寸法の許容差および基準は以下の分類ごとに示す数値となりますが、ここでは代表的なものを紹介します。

成形方法	吸水率		
	I類	II類	III類
押し成形(A)	AI	AII	AIII
プレス成形(B)	BI	BII	BIII

● 寸法許容差と基準 (押し成形II類 (AII))

項目	製作寸法						
	50以下	50を超え 105以下	105を超え 155以下	155を超え 235以下	235を超え 305以下	305を超え 455以下	455を超え 605以下
長さおよび幅	±1.5	±2.0	±2.5	±3.0	±3.0	±3.5	±3.5
厚さ	±1.5						
ばち	1.5	2.0	2.5	3.0	3.0	3.5	3.5
反り	面反り	—	±1.2	±1.6	±2.0	±2.0	±2.4
	ねじれ	—	0.9以下	1.2以下	1.5以下	1.5以下	1.8以下
	辺反り	—	±1.2	±1.6	±2.0	±2.0	±2.4
	側反り	—	±1.0	±1.5	±2.0	±2.0	±2.5
直角性	—	2.0	2.5	3.0	3.0	3.5	3.5
役物の角度(°)	90±1.5						

● 寸法許容差と基準 (プレス成形I類 (BI))

項目	製作寸法						
	50以下	50を超え 105以下	105を超え 155以下	155を超え 235以下	235を超え 305以下	305を超え 455以下	455を超え 605以下
長さおよび幅	±0.8	±1.2	±2.0	±2.4	±2.4	±2.8	±2.8
厚さ	±0.7						
ばち	1.0	1.4	1.6	2.0	2.0	2.4	2.4
反り	面反り	—	±0.9	±1.2	±1.5	±1.5	±1.8
	ねじれ	—	0.7以下	1.0以下	1.2以下	1.2以下	1.4以下
	辺反り	—	±0.9	±1.2	±1.5	±1.5	±1.8
	側反り	—	±0.8	±1.2	±1.6	±1.6	±2.0
直角性	—	1.4	1.8	2.2	2.2	2.4	2.4
役物の角度(°)	90±1.5						

● 寸法許容差と基準 (プレス成形III類 (BIII))

項目	製作寸法						
	50以下	50を超え 105以下	105を超え 155以下	155を超え 235以下	235を超え 305以下	305を超え 455以下	455を超え 605以下
長さおよび幅	±0.6	±0.8	±1.0	±1.2	±1.4	±1.6	±2.0
厚さ	±0.5						
ばち	0.6	0.8	1.0	1.2	1.4	1.6	2.0
反り	面反り	—	±0.6	±0.8	±1.0	±1.0	±1.2
	ねじれ	—	0.5以下	0.6以下	0.8以下	0.8以下	1.0以下
	辺反り	—	±0.6	±0.8	±1.0	±1.0	±1.2
	側反り	—	±0.8	±1.2	±1.6	±1.6	±2.0
直角性	—	0.8	1.0	1.2	1.4	1.6	2.0
役物の角度(°)	90±1.5						

*ばち・反り・直角性…役物および各辺が 50mm 以下のタイルについては、目視・外観検査を行ったとき、目立たなければよいことになっています。また、不定形タイルについては適用しません。また、ユニットタイルの長さおよび幅の許容差は、±1.6mm とします。

【裏あしの形状および高さ (mm)】

屋外壁でモルタル張り、プレキャストコンクリート工法用タイルには、以下の裏あしを付ける必要があります。

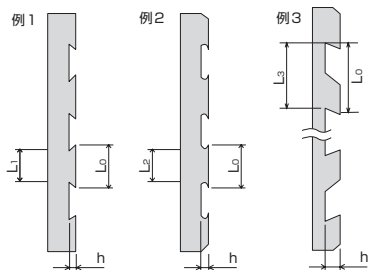

Ⓐ 裏あしの形状

形状は、あり状とし、製造業者が定めます。あり状とは、図の例1、例2、例3のような形状をいいます。このとき、L1、L2はL0より、L3はL4より小さくなければなりません。

Ⓑ 裏あしの高さ (h)

制作寸法で定めた部位を測ります。

タイル表面の面積	裏あしの高さh (mm)
15cm ² 未満	0.5以上3.5以下
15cm ² 以上60cm ² 未満	0.7以上3.5以下
60cm ² 以上	1.5以上3.5以下

タイルの目地共寸法が150×50mmおよび200×50mmのものについては、1.2mm以上、3.5mm以下とします。

【吸水率 (%)】

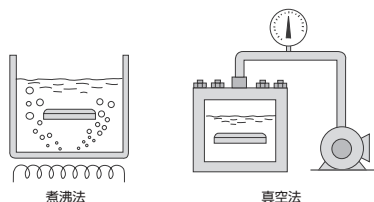

強制吸水試験（煮沸法または真空法）で測り、素地が緻密かどうか、気孔が多いかどうかの目安になります。自然状態でどれだけ吸水するかという試験ではないため、耐凍害性の判断にはなりません。耐凍害性は凍結融解試験で評価します。

吸水率による区分	吸水率 (%)
I類	3.0以下
II類	10.0以下
III類	50.0以下

【曲げ破壊荷重 (N)】

タイルの端から約5mmのところにおき、タイルの中央に荷重をかけたときの、タイルの幅1mmに換算したときの破壊荷重です。ただし各辺が35mm以下のタイルには適用しません。

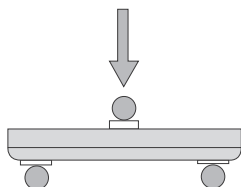

使用部位	タイル表面の面積	曲げ破壊荷重	
屋内壁	—	108以上	
屋内床、浴室床	—	540以上	
屋外壁	モルタル張り用、 タイル先付けプレキャスト コンクリート工法用、 接着剤張り用	60cm ² 未満	540以上
		60cm ² 以上	720以上
屋外床		60cm ² 未満	540以上
		60cm ² 以上	1080以上

複数の面で構成された役物の場合、大きい方の面積を適用します。

【耐摩耗性】

Ⓐ 耐素地摩耗性試験

a) 無ゆうタイルの場合

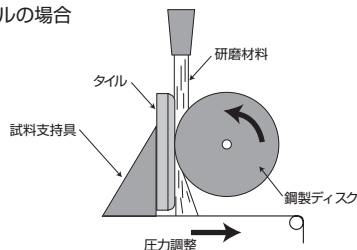

使用部位が屋外床および屋内床のタイルに使用します。

Ⓑ 耐表面摩耗性試験

回転している鋼製ディスクをタイルに押し当て、ディスクとタイルの間に研磨剤を落下させます。150回転させた後のタイルの摩耗体積 (mm³) を測ります。

使用部位の区分		摩耗体積 (mm ³)
屋外床	通常の場合	345以下
屋内床	土足で歩く場所	540以下

※人通りの多い場所に使用するタイルは、175mm³以下が望ましいとされています。
※素足で歩く場所に使用するタイルには、適用しません。

Ⓑ 耐表面摩耗性試験

b) 施ゆうタイルの場合

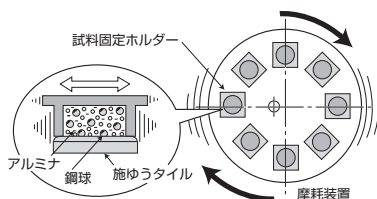

Ⓑ 耐表面摩耗性試験

タイルの表面に、鋼球、アルミナと水を入れた容器をおき、ふたをして、偏心回転させます。一定回転ごとにタイルを取り出し、変化が認められるかどうか目視観察。最初に変化が認められた回転数で0～5の6段階にクラス分けをし、当事者間の協定により測定します。

【耐熱衝撃性】

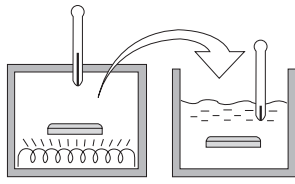

熱したオーブンから110℃以上の温度差のある清水中に入れ、割れ、貫入などの欠点があるかどうか目視観察。急激な温度変化による熱衝撃で、異常が生じないかを確認する試験です。カウンタートップのような局部的な熱衝撃を受ける箇所に使用するときのタイルに適用されます。

【耐貫入性】

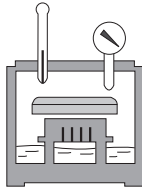

1MPaの圧力のオートクレーブのなかに1時間施釉タイルを保持し、冷やしてから取り出し、タイルに貫入が生じたかどうかを目視観察。長年の使用で、施釉面に貫入が生じないかを確認する試験です。装飾のために貫入を施したタイルには適用しません。

【耐凍害性】

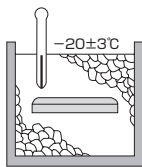

清水中で自然吸水させたタイルを、凍結状態と散水で融解させた状態（気中凍結気中融解法）とを100回繰り返します。タイルの表面、裏面、端部に、ひび割れ、素地またはうわぐすりのはがれなどの欠点が生じていないか目視観察します。凍害を受ける恐れのある場所に使用するタイルに適用します。

【耐薬品性】

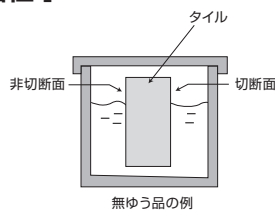

塩化アンモニウム、次亜塩素酸ナトリウム、塩酸、くえん酸、水酸化カリウムなどの薬品溶液にタイルの約半分を漬けます。その後、漬けた部分と漬けない部分を比較し、クラス分類します。

切断面、非切断面、表面の有無の変化	クラス
変化が認められない	A
切断面だけ変化が認められる	B
切断面、非切断面、表面に変化が認められる	C

施釉タイルでは切断面の観察は行いません。

【鉛およびカドミウムの溶出性】

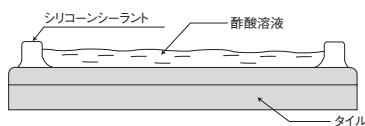

施釉タイルの表面に酢酸溶液を24時間置き、溶出した鉛およびカドミウムの量を原子吸光分析装置で測定します。規格値はありません。食物が直接に接する箇所に使用される施釉タイルに適用します。

【耐滑り性】

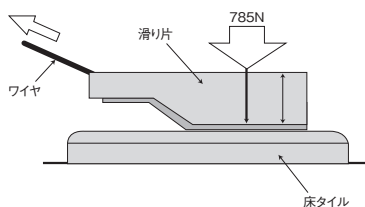

タイルの表面に泥水（濃・淡）やタルクの試験液をまいて、785Nの鉛直荷重をかけた滑り片を斜め上方に引っ張り、滑らせたときの抵抗（引張り荷重）を鉛直荷重で除して求めます。基準値はありません。土足歩行の場合はC.S.R、素足歩行の場合はC.S.R・Bを測定します。水ぬれする場所に使用するタイルの耐滑り性について適用します。

靴を履く領域

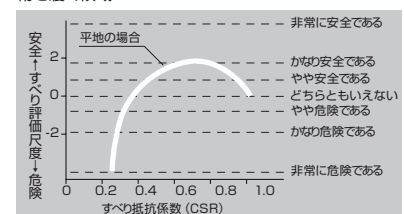

素足の領域

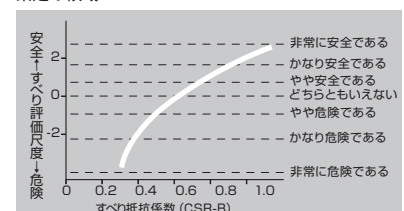

カリバー表

- タイルは高温焼成のため多少寸法に誤差があります。
そのため下記のシリーズはサイズごとに分類しています。
カタログ表記のサイズを基準にしていますが、実寸法については必ず弊社までお問い合わせください。

		シリーズ名	カタログ 表記サイズ	カリ バー	実寸法(mm)			
ア	ON	オンタリオ	308.5×556	C3	306.5×554			
				C4	307.5×555			
				C5	308.5×556			
				C6	309.5×557			
				C7	310.5×558			
				CL	オルチャ	400×400	4	398.0×398.0
							5	400.0×400.0
	197.5×398	3	196.5×396.0					
		4	197.5×398.0					
	198×198	2	197.0×197.0					
		3	198.0×198.0					
	カ	RJ	クォーツサイト3D	149.3×603	G	148.3×599.0		
					H	148.8×601.0		
L					149.3×603.0			
M					149.8×605.0			
P					150.3×607.0			
R					150.8×609.0			
S					151.3×611.0			
GL					グリント	440×440	C1	438×438
							C2	439×439
							C3	440×440
							C4	441×441
							C5	442×442

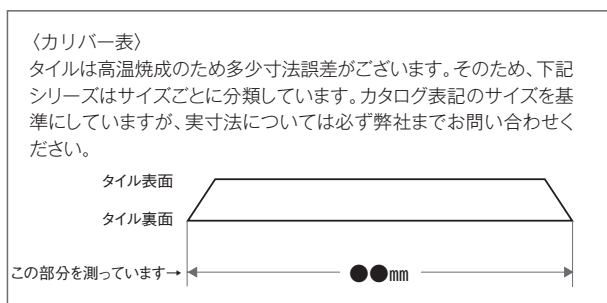

サ	SL	サレルノ	300×300	2	296.6×296.6						
				3	297.8×297.8						
				4	299.0×299.0						
				5	300.2×300.2						
				6	301.4×301.4						
				7	302.6×302.6						
				8	303.8×303.8						
				R	スタウントン3D	149.3×603	G	148.3×599.0			
	H	148.8×601.0									
	L	149.3×603.0									
	M	149.8×605.0									
	P	150.3×607.0									
	R	150.8×609.0									
	S	151.3×611.0									
		ストームクォーツ	300×600				6	296×595			
							7	297×597			
							8	298×599			
							9	299×600			
							0	300×601			
							1	301×602			
							2	302×604			
							3	303×605			
				ハ	PA	パターン	329×329	C3	327×327		
C4								328×328			
C5								329×329			
C6								330×330			
C7								331×331			
PR								プロゲット	73.4×397	1	71.8×394.0
										2	72.6×395.5
	3	73.4×397.0									
	4	74.2×398.5									
	5	75.0×400.0									
	197.0×197.0	1	194.0×194.0								
		2	195.5×195.5								
		3	197.0×197.0								
		4	198.5×198.5								
		5	200.0×200.0								
		6	201.5×201.5								
		7	203.0×203.0								

アドヴァングループの願いは、

笑顔があふれ、心が躍る

美しい空間づくりをお手伝いすること。

選りすぐりのオリジナル商品 20,000点

1965年の創業以降、世界中を駆け巡り、優れた商品を探してきました。

現在の取引先は、海外のトップメーカー 350社。

これらの企業とは長年の取引実績と堅い信頼関係にもとづく強固なパートナーシップで結ばれています。これに加えて、常に世界各地で最新情報の収集に励み、毎年新たなパートナー企業が誕生しています。

単に商品を仕入れるだけでなく、

共同開発で商品をさらに進化させ、

オリジナル商品として日本のお客様に提案しています。

お客様の用途や予算に応じて多種多様な商品をご用意しています。納入先は、店舗・商業施設、駅・空港といった公共施設、ホテル、客船、スーパー、コンビニエンスストア、マンションや住宅まで多岐にわたります。



トータルコーディネート

一括発注で煩わしい手間がカンタンに

タイルや石材をはじめとする床材・壁材・洗面セット・シャワー・屋外用の床材・キッチン・暖炉・ガレージドアからオフィス・店舗用の床材まで…何でも揃うから、トータルコーディネートで空間デザインも思いのままです。

一括発注で、見積り・発注・荷受人手配といった煩わしい手間がカンタンになります。



業界最大級のショールームで 本物を実感

営業拠点7か所のうち、東京・大阪・名古屋・福岡・沖縄の5か所は自社ショールームを併設。なかでも、東京・原宿と大阪・本町のショールームは

それぞれ 3,000m² 以上と業界最大級、

20,000 品目もの商品や施工例をご覧頂けます。

本物の質感を見て、さわって実際に体感して頂けます。

施工後のトラブルを避けるためにもショールームで現物をご確認ください！



ショールーム付設のセミナールームもご利用頂けます！

事業主様を交えてのプレゼンテーション、商談、貴社営業スタッフや設計スタッフの勉強会などにご利用ください。(東京・大阪のみ。無料。前もって弊社営業担当者までお申し付けください。)

直接仕入、直接販売、自社物流網で大幅コストダウン お求めやすい価格を実現しています。

商品はすべて海外のパートナー企業から直接仕入れ、国内で直接販売しています。代理店や特約店は設けていないから、スピーディーな対応が可能となっています。

世界各国の港から出荷された商品は、茨城、三重、福岡の国内3か所の流通センターに直接運ばれ、保管されます。

アドヴァングループは設立以来、物流システムには多額の設備投資を行ってきました。

商品は入庫時検品し、品質管理を徹底されているので安心

商品は、商品特性に合うよう設計された専用倉庫にそれぞれ保管することで、品質管理を徹底。

物流倉庫はすべて自社保有だから、徹底したコストダウンが可能となっています。

自社加工場にて最新機械で正確に加工

茨城県坂東市にある自社加工工場（岩井加工工場）で、キッチンカウンター・框・巾木などの加工をお客様のご要望に応じてスピーディーに対応しています。

最短でご注文当日の出荷、翌日の納品を実現

本社とオンラインネットワークで結ばれた受発注システムにより、全国のお客様に最短でご注文当日での出荷を行っています。

ご希望納品先が流通センターに近ければ、ご注文翌日に納品することが可能です。

そして国内3か所に流通センターを分散させることで、災害時にもお客様へのスムーズな商品供給が可能となっています。

地震の多い日本だからこそ、このような備えが、お客様の安心につながっています。

支店・ショールーム

名古屋支店・ショールーム

大阪支店・ショールーム

広島営業所

福岡支店・ショールーム

沖縄支店・ショールーム

札幌営業所

仙台営業所

東京本社・ショールーム

流通センター

岩井流通センター
(茨城県坂東市)

名阪流通センター
(三重県伊賀市)

九州流通センター
(福岡県朝倉郡)

流通センター別在庫表記について

お客様がカタログを見て、お近くの弊社流通センターにお求めの商品の在庫があることをパッと分かれば、便利に違いない！と考えました。なぜなら、その商品は短い納期で運賃負担も軽くお求め頂けるからです。

岩井流通センター、名阪流通センター、九州流通センターの3か所で在庫を保管していますが、全ての流通センターに全ての商品が保管されているわけではありません。よりお求めやすい価格で商品をお届けするためには、適正な在庫回転率を確保する必要があるからです。

※従来よりお客様にご負担いただく運賃は、ご注文頂いた商品が保管されている弊社流通センターからご希望納品先までの距離と重量により算出されています。

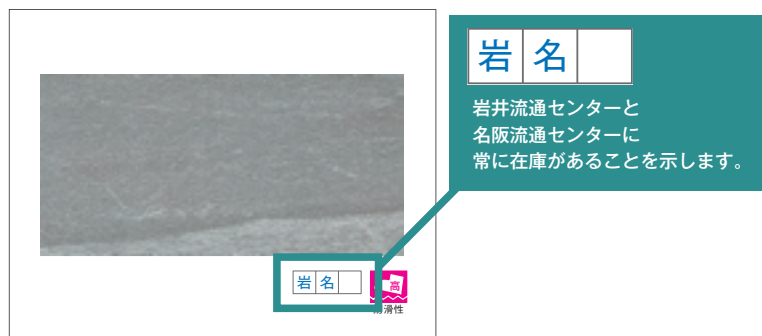

印の付いた掲載商品は、対象流通センターで常に在庫を保管しております。ご希望商品の在庫がご希望納品先の担当流通センターにある場合、短納期で運賃負担も軽くお求め頂けます。

※尚、受注状況により、一時的に品切れが生じることがございます。予め、在庫と納期を弊社にご確認ください。

流通センター別配送エリア地図

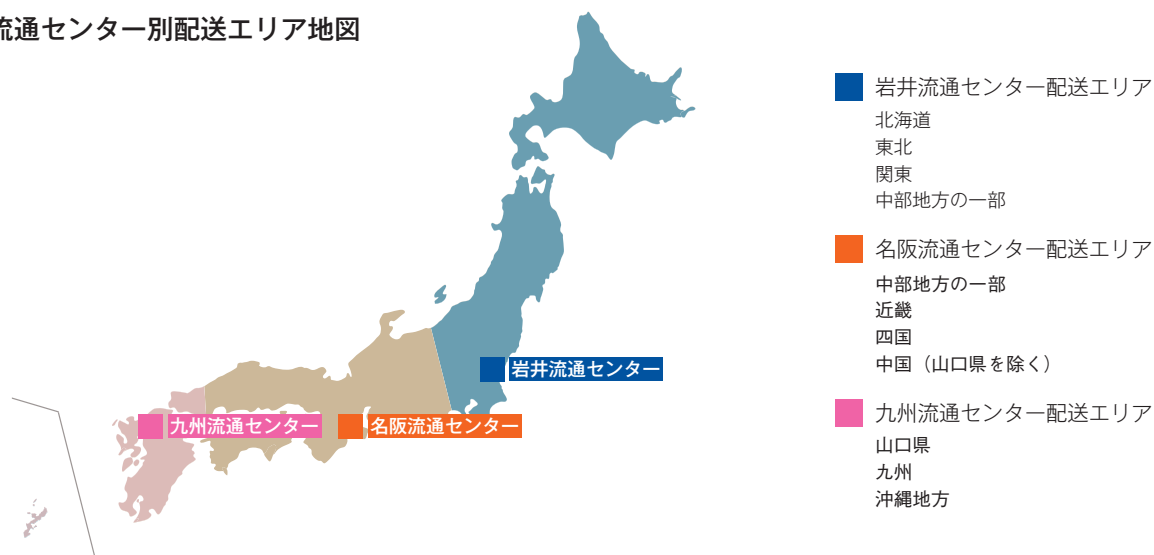

●名阪流通センター配送エリアのお客様へ 定期便サービスのご利用について



ご注文頂いた商品の在庫が岩井流通センターにしか保管していない場合、通常であれば岩井流通センターからご希望納品先までの運賃をお客様にご負担いただいております。この定期便サービスは、お客様の運賃負担を軽くするために、岩井流通センターから名阪流通センターまでの運賃を弊社が負担させていただくサービスです。

名阪流通センターからご希望納品先までの運賃のみお客様のご負担となります。

なお、定期便サービスをご利用いただく場合は、ご希望納品日の2週間前までにご注文ください。詳しくは受注センターまでお問い合わせください。

受注センター TEL : 0297-30-2711 (平日9:00 ~ 18:00)

■価格について

- ・表示価格は設計価格になります。
- ・設計価格は2023年6月1日現在のものです。
- ・設計価格には、施工費、加工費、取付費、搬入費および運賃は含まれておりません。運賃は別途請求となります。
- ・設計価格には、消費税は含まれておりません。消費税は別途加算となります。
- ・商品により仕様や価格など予告なく変更する場合があります。そのため最新の情報は当社ウェブサイトでご確認いただくか、当社営業所までお問い合わせください。

■商品ご選定の際は

カタログの商品写真は印刷のため、実際の商品とは色・柄が異なる場合がございます。

ご注文前に、カットサンプルをお取り寄せの上ご確認ください。または、お近くのショールームにて実際の商品をご確認いただくことをお勧めいたします。カットサンプルはホームページからご請求いただくか、弊社担当者までお問い合わせください。(一部有償)

石材、フローリング、ウッドデッキ等の天然素材の商品は、ロットごとに色調、模様などにばらつきがあり、カタログ掲載商品とは微妙に異なります。弊社でご紹介する見本と納入する商品が全く同じであることは保証しかねますので、予めご了承ください。

商品によって、その特長・機能は異なります。分かりやすいマーク等を表示しておりますので、商品選定の際にはご参考ください。安全にお使いいただくために、商品説明をよく読み、用途にあった適切な商品をお選びください。また、アドヴァングループは適材適所の商品をご提案したいと考えております。ご不明点等がございましたら、何なりと営業担当者までお問い合わせください。

ご注文は、できるだけ一括でお願いします。追加注文の場合、初回注文とは色調ロット違いやサイズロット違いの製品が現場に納品される場合がございますのでご了承ください。

商品によっては、カタログ掲載以外の特注サイズ・加工もご注文いただけます。詳細は営業担当者にお問い合わせください。

受注生産品については納期・最少受注単位にご注意ください。

ご注文を受けてから海外から輸入する商品です。ご注文の際は納期、数量などご確認ください。

カタログ掲載商品は一部を除き、常時在庫を原則としておりますが、大量注文や諸事情により一時的に品切れを生じることがあります。ご検討の際は、必ず弊社まで在庫と納期をご確認のうえ、早めのご注文をお願いいたします。

各種事情により、予告なしにサイズなどの仕様変更および製造中止による品切れ等がある場合がございますので、予め弊社営業担当者にご確認ください。

建築基準法・消防法などの法令によって、使用方法ならびに使用場所に制限があります。ご注文前に各法令法規をご確認ください。

■配送について

お届けは原則として車上渡しとなります。物件内への搬入は行いませんのでご了承ください。必ず荷受人様の手配をお願いいたします。

商品が施工・設置場所まで搬入できるか、ご注文前に搬入経路をご確認ください。

商品到着時に、間違いがないか必ず商品のご確認をお願いします。万一破損していた場合は商品受取当日中に配送係の者に申し出いただくか、商品受取当日含め3日以内に弊社へのご連絡をお願いいたします。瑕疵・商品違いについては商品受取当日含め3日以内に弊社までご連絡ください。状況に応じて適切な対応をさせていただきます。上記期日以降

の破損、瑕疵、品違いのご連絡については、対応できかねますので予めご了承ください。

お客様のご都合により国内または海外航空便を使用した場合、航空運賃を別途実費請求させていただきます。

運送会社・海運会社の都合、天候不順、交通事情その他の事情により、商品の到着、発送スケジュールは変更となる場合があります。降雪、地震、暴風、戦争、火災、船会社の倒産等により商品の配送が遅れたとしても免責とさせていただきます。ただし、免責事項にあたるかについては、その該当事項の発生内容により判断されます。

商品の梱包材や段ボール・パレットなどの廃材はお客様の方での処分をお願いいたします。パレットは、岩井物流センターへご持参いただいた場合は、お引き取りいたします。

■施工・使用上のご注意

床材につきましては、仕上がりにご満足いただくために必ず仮並べをしてから施工してください。

各商品毎に記載の施工方法等の注意書きをよくお読みの上、事故の未然防止のためにも正しい施工方法をお守りください。

弊社は、お客様又は第三者(当社がお客様から施工を請負い、第三者へ施工を再委託した場合を除く)が行った施工により商品に瑕疵が生じた場合は、その責任を負いません。

弊社は、商品の施工方法(以下「施工方法」)をウェブサイト・カタログ等で公開し、又はお客様若しくは施工業者へ開示する場合がありますが、これは施工方法に従えば商品の施工において何ら問題が生じないことを保証するものではありません。

■返品

「届いた商品がイメージと違う」「注文する商品または数量を間違えた」「使用する商品が変更になった」など、お客様都合での返品や交換および返送はお受けいたしかねます。また、各商品特有の色幅や基準範囲内でのサイズ寸法の誤差、ロット違いの色・サイズの差による返品・交換もお受けいたしかねます。ご注文前にショールームまたはカットサンプルでの現物確認をお願いいたします。

お買い上げ頂いた商品に引渡し時の時点で傷・破損・汚損・故障等の不良(以下「不良」)がある場合を除き、弊社は返品・交換を受け付けいたしません。

商品の不良を理由とする返品・交換をご希望のお客様は、予め弊社までご連絡頂きますようお願いいたします。ご連絡のあった後、弊社は前項及び次の条件を全て満たす場合に限り、返品・交換を承ります。

1. 商品の受取当日含め3日以内に、お客様からの返品・交換のご連絡があったこと
2. 弊社が写真、現物確認等により商品の状況を確認可能なこと
3. 弊社が商品の状況を確認後、不良があると判断したこと

本カタログ掲載内容およびイラスト・写真等の無断掲載はかたくお断りいたします。

カタログをご利用の前に (タイル)

■タイルのご選定および施工・利用の際の ご注意

- ・タイルは高温で焼成されるため陶器質、磁器質タイルとも、ロット毎に多少の色の濃淡がありますのでご了承ください。製造ロットが異なると色合い・サイズが異なることもあります。
- ・磁器質床タイルは、高温焼成による製造の為、製造ロット毎に多少の寸法誤差（カリバー）がございます。特に狭い場所にタイルを正確に割付ける場合は営業担当者にご相談ください。
- ・タイルは材質により、外装用と内装用、また床用と壁用、さらには、歩行適正が区分されます。
- ・正確な質感、色、柄などはご注文前にアドヴァンショールームにて実際の商品をご確認いただくことをお勧めいたします。一部商品についてはカットサンプルをご用意しております。（一部有償）
- ・カタログ上の商品画像は、印刷のため実物の色合い・仕上げと若干異なる場合があります。
- ・マット・磨き仕上げタイルは、履物・床面が濡れていると滑りやすくなります。足拭きマットなどを設置し、タイル表面が濡れないようにしてください。
- ・用途区分の屋内床は、水濡れしない床を想定しています。内玄関のように履物に付着した水で濡れる床などには、防滑性の表示がある商品をご使用ください。
- ・グリップタイルでも、常時水がかかる場所や勾配のあるスロープ部は滑りやすくなりますのでご注意ください。
- ・グリップタイルを素足で歩行する屋内床に使用する場合、靴下等が引っかかることがあります。
- ・グリップタイルを壁に使用の場合、衣服等のひっかけにご注意ください。
- ・マット・磨き仕上げタイルは、住宅やビルなどの水濡れがない場所での使用を想定しています。住宅の玄関、マンションやビルのロビー等の水で濡れる可能性がある屋内床部はグリップタイルをご使用ください。
- ・色幅がある商品は、必ず仮並べしてからの施工をおすすめいたします。
- ・施工時には、必ず決められた目地幅をお守りください。目地幅は各ページごとに表示してあります。
- ・水まわり等の場所（キッチン、浴室、洗面化粧室）でのご使用は、凍害、剥離、白華現象などを防止するためにも想定の目地幅をとり、十分に目地詰めを行ってください。
- ・柄物のデザインタイルには、酸によって退色するものがありますので、酸および酸性の家庭用洗剤のご使用は避けてください。
- ・ガラスタイル・ガラスモザイクはヒビ割れた状態でご使用するとケガや事故の原因となり危険ですので、早めに補修工事等を行ってください。
- ・グリップタイル・割肌調タイルの目地が表面に残りやすいのですばやく拭き取ってください。
- ・床用タイル裏面に隙間ができる施工はお避けください。隙間はタイルの割れにつながる可能性があります。
- ・大判タイルは特に平滑な下地を必要としますのでご注意ください。アドクリップ工法®をおすすめ致します。
- ・タイルを切断する場合、その切断面に素手で触れないようにしてください。手を傷つける恐れがあります。

■床タイルについては改良圧着工法を 推奨します。

図 1

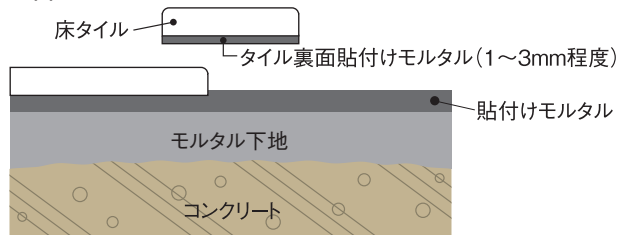

- ①木ゴてで押えたモルタル下地面に貼付けモルタルを塗り、さらにタイル裏面全体にも貼付けモルタルを塗りつけながら貼ります。
- ②モルタル下地とタイルの裏面に空隙があると、施工後タイルの浮きや割れにつながります。充分なたたき押えをしてください。
- ③下地面の清掃は充分に行い、適度に水しめしをしてください。
- ④オープンタイムを取りすぎないように、充分な配慮をしてください。
- ⑤要所に伸縮目地を設けてください。

■メンテナンスについて

- ・グリップタイルは、表面が凸凹の激しいもの・ざらつきが強いものは汚れが付着しやすくなっています。日常のお手入れはホウキなどで清掃してください。水洗いの場合はデッキブラシやモップをご使用ください。
- ・しつこい汚れにはポリリッシャーをご使用ください。汚れが落ちにくい場合は市販の中性洗剤、弱酸性洗剤で清掃してください。
- ・浴室床は、石鹸等の汚れが付くと滑りやすくなります。浴室用中性洗剤で定期的に掃除してください。
- ・内装床タイルは基本的に布、モップ、ホウキ等で掃除をしてください。部分的にとれにくい汚れが付いた場合は、水拭き、市販の中性洗剤を使用しモップや布で拭き取ってください。ホコリやチリは掃除機で吸い取ってください。
- ・目地に汚れがついた場合、歯ブラシなどに洗剤をつけて軽く擦り落としてください。
- ・キッチンの油汚れはスチームクリーナーを使用することで除去できます。
- ・壁専用タイルは中性洗剤での拭き掃除で汚れを落としてください。液体クレンザー等で擦ると、表面を傷つけることもありますのでご注意ください。洗浄の後は汚れが目地や表面に残らないようきれいなウェスで拭き取ってください。
- ・酸性やアルカリ性の薬品を使用しないでください。色落ちの原因となります。また、化学モップ等の溶剤成分が含まれるものを使用した場合、タイルの表面を痛める場合がありますのでご注意ください。
- ・塩素系のカビ取り剤を使用した場合は、色落ちする事があります。また使用する場合は換気の良い場所でご使用ください。
- ・油汚れはなるべく早めに拭き取ってください。固まると汚れが落ちにくくなります。

カタログを正しくご利用いただくために
必ずご覧ください。

マーク表示について

アドヴァン
エコ対象商品

Certified Corporation
社会や環境に配慮した公益性の高い企業に対する国際的な認証マークです。

環境に配慮した建築デザイン、利用方法に与えられるグリーンビルディング評議会による認証。

エコフレンドリー
このマークが記載されているものは、海外にてワールドクラスの環境認証取得済の商品です。

屋内壁
ビル、住宅等の屋内壁部。(エントランス壁・ホール壁・トイレ壁・店舗壁等)

屋内床
ビル、住宅等の水濡れがない室内床部。(エントランス床・ホール床・室内トイレ床・室内店舗床等・土足やスリッパ等で歩く場所等雨水等の水濡れがない床部。)

屋外壁
ビル、住宅等の屋外壁部。(マンションエントランス程度の低い壁部)
※工法については各現場毎に打ち合わせが必要です。

屋外床
ビル、住宅等の屋外床部、および土足で歩行し水濡れがある、もしくは雨水等が持ち込まれる床部。(ビルのロビー・住宅の玄関等の屋内床部を含む。公園や遊歩道等、公共エクステリア部位は別途ご相談ください。)

浴室床
マンションや住宅などの浴室床部。
(浴場・プールサイドでのご使用は別途ご相談ください)

防滑性
タイル表面がすべりにくくなっています。

より防滑性の高いタイルです。(R11以上)

耐凍害性
耐凍害性を有し、寒冷地でも施工できます。

スリ傷強度 (モース硬度)
数値が高いほど表面に傷がつきにくくなります。(下表参照)

重歩行
歩行頻度が高い場所に施工できます。

住宅等の駐車場で使用できるタイルです。床タイルが十分な強度をだす為に下地と密着する必要があります。特に駐車場へ使用する際は床が傾斜地であることがほとんどです。施工については図1を参照してください。

目地幅
施工時に必要な標準目地幅の値です。

耐摩耗性
数値が高いほど歩行頻度の高い床に適しています。

受注輸入品 ご注文を受けてから海外で生産し輸入する製品のため、一定の納期が必要となります。

寸法ロットなし
サイドシャープ加工

タイル特有のエッジの丸みを削るにより仕上りの美しさを追求しました。

寸法ロットあり
カリバー表

寸法誤差があります。詳しくはカリバー表を参照ください。

寸法誤差あり
高温焼成のため寸法誤差あり

寸法誤差があります。目地幅を充分確保してください。

サイドシャープ加工

通常のタイル カット カット 約3mm目地可能

フルボディ仕様

フルボディ仕様
タイル表面と素地が同色の商品です。
耐摩耗性に優れ重歩行の場所にもご使用いただけます。

V値 タイルの色やテクスチャーの混ざり方をクラス分けしています。

V0 NONE
色幅は均一です。

V1 MINOR
同色の中に多少の色幅があります。

V2 LOW
色やテクスチャーが1枚ごとに非常に似ていますが、明らかに異なります。

V3 MEDIUM
色や質テクスチャーが関連性を持ちながらも1枚ごとにしっかりと異なります。決定前に全体のイメージの確認をおすすめします。

V4 MAJOR
色やテクスチャーが1枚ごとに大きく異なります。混ぜて施工するとユニークな仕上がりとなります。決定前に全体のイメージの確認をおすすめします。

マーク表示について

○	○	×	×	○	○	×	×	3mm以上

(例)

◎ 材質、性能、機能面からみて使用にしています。
○ 材質、性能、機能面からみて使用可能です。ただし施工方法や施工場所に注意が必要です。
× 材質、性能、機能面からみて使用していません。

品質特性

● **スリ傷強度** はモース硬度による表面硬度より定義します。表面硬度が高いタイルほど引つ掻き傷、切り傷といったダメージを受けにくいです。

● **すべり値**については、現在ヨーロッパで一般的なドイツ規格 (DIN51130, DIN51097) と日本で主流とされている東工大式試験 (JIS A 1509-12) を採用しております。
A. ドイツ規格は試験体上を人が歩く状況で滑り出す角度により R9 から R12 までクラス分けされています。

R9		住宅、学校、診療所等
R10		バスルーム、倉庫、ガレージ、レストランの厨房等
R11		酪農場、冷凍貯蔵庫、ランドリー等
R12		精肉工場、砂糖工場等

※ R値が上がるごとにすべりにくくなります。
ヨーロッパでは R9 から外部床へ使用されていますが、当社では、R10 以上のタイルをお薦めします。
特に6程度の傾斜がある外部床へは R11~12 のタイルをご検討ください。R値が上がるごとに滑りにくくなりますが、メンテナンスが難しくなります。使用箇所により適切なタイルをお使いください。

B. スイミングプールや浴室など素足で歩くような滑り出す角度により3つにクラス分けされています。

A	12° < 18°	脱衣所
A+B	18° < 24°	シャワー室、プールサイド
A+B+C	> 24°	浴槽、プール水中床面

C. 東工大式滑り試験 (JIS A 1509-12) はすべり値を測定するため研究開発された試験機 (O-Y-PSM) を用い、すべり値 C.S.R (素足の場合 C.S.R・B) を求め、下図にあてはめ評価します。
2014年の改定により、従来試験のタイル表面状態 (水+ダスト) に加え、より実状に近い環境に合わせた試験が追加されました。

改定前 (JIS A 1509-12:2014)

試験の種類	区分	滑り片	介在物
C.S.R	条件 1 (新条件)	ゴムシート (硬さ A72 ~ 80)	珪砂+ダスト+水=9:1:2000
	条件 2 (新条件)	ゴムシート (硬さ A72 ~ 81)	珪砂+ダスト+水=9:1:20
	条件 3 (従来条件)	EVAC 独立気泡発砲シート (A45 ~ 55)	ダスト+水=1:4

・浴室床を想定 (石鹸による滑りは考慮していません。)

試験の種類	区分	滑り片	介在物
C.S.R-B	(従来条件)	ゴムシート (硬さ A70 ~ 80)	ダスト+水=1:300

・降雨時に砂や泥等をまき込み滑りやすくなった床を想定。

試験の種類	区分	滑り片	介在物
C.S.R	条件 1 種類のみ	EVAC 独立気泡発砲シート (A45 ~ 55)	ダスト+水=1:4

※滑り値を比較する場合は、区分(条件)を確認する必要があります。

① 紳士靴で歩行の場合

① 素足で歩行の場合

A. 非常に安全である B. かなり安全である C. やや安全である D. どちらともいえない
E. やや危険である F. かなり危険である

INDEX 品番索引

A

A8-UW	75	AF-9I	79	BBS-10G36	140
AB-7G	210,268	AF-9J	80	BBS-10G6	140
AB-7H	210,268	AF-9K	80	BBS-10M36	140
AB-U0	208	AF-9L	80	BBS-10M6	140
AB-U1	208	AF-9M	81	BBS-12G36	140
AB-U2	208	AF-9N	81	BBS-12G6	140
AB-U3	208	AF-9O	81	BBS-12M36	140
AB-UW	208	AF-9P	82	BBS-12M6	140
AB-UX	208	AF-9Q	82	BBS-13G36	140
AD-91	127	AF-9R	82	BBS-13G6	140
AE-A5	127,258	AF-9S	78	BBS-13M36	140
AE-A6	127,258	AF-9T	78	BBS-13M6	140
AE-A7	127	AF-9U	78	BBS-17G36	140
AE-A8	127	AF-S1	75,275	BBS-17G6	140
AE-A9	127	AF-S2	74,275	BBS-17M36	140
AE-AI	125	AF-S3	76,275	BBS-17M6	140
AE-AJ	125	AF-UA	74	BBT-3461P4	311
AE-AK	125	AF-UB	76	BBT-3468P4	311
AE-AL	126	AF-UC	75	BBT-3488P4	311
AE-AM	126	AF-UD	74	BBT-401P4-E	311
AE-AN	125	AF-UE	76	BBT-501P3	312
AE-AO	125	AG-E7	75,248	BBT-501P4	311
AE-AP	125	AG-E8	74,248	BBT-501P6	310
AE-AQ	126	AG-E9	76,248	BBT-513P3	312
AE-AR	126	AG-IO	202	BBT-513P4	311
AE-AS	125	AG-IP	202	BBT-513P6	310
AE-AT	125	AG-IQ	202	BBT-517P3	312
AE-AU	125	AG-IR	202	BBT-517P4	311
AE-AV	126	AG-IS	202	BBT-517P6	310
AE-AW	126	AG-IT	204,266	BDT-749061	105
AE-G4	128	AG-IU	204,266	BDT-749062	106
AE-G6	128	AG-IV	204,266	BDT-749065	106
AE-G7	128	AG-IW	204,266	BDT-749066	106
AE-TC	131	AG-N3	202	BDT-749073	105
AE-TD	131	AG-N4	202	BDT-749074	106
AE-TE	131	AG-N5	202	BDT-749077	106
AE-TF	132	AGW-111	408	BDT-749078	106
AE-TG	132	AGW-112	408	BDT-749115	105
AE-TH	131	AGW-113	408	BDT-749116	106
AE-TI	131	AGW-4110	408	BDT-749119	106
AE-TJ	131	AGW-CH07	408	BDT-749120	106
AE-TK	132	ALCA-36GU-72	350	BDT-749127	105
AE-TL	132	ALCF-36GU-72	350	BDT-749128	106
AE-TM	131	ALCG-36GU-72	350	BDT-749131	106
AE-TN	131	ALCH-36GU-72	350	BDT-749132	106
AE-TO	131	ALWH-36GU-72	350	BE-N5	277
AE-TP	132	AS-1H16A	453	BEA-000P6	310
AE-TQ	132	AS-1H16B	453	BEA-001P6	310
AE-TR	131,260	AS-1H4A	453	BEW-005P6	310
AE-TS	131,260	AS-1H4B	453	BF-L9	277
AE-VV	132	ATTD-60BSK	114	BF-T3	277
AE-VX	132	ATTD-60DGSK	114	BGW-605P4-T	311
AF-01-44	190	ATTD-60GSK	114	BIMG-00123	414
AF-01D	190	ATTD-60WSK	114	BIMG-00270	414
AF-01H	190	ATTD-R60BRM	114	BIMG-01991	414
AF-01I	190	ATTD-R60GRM	114	BIMG-01993	414
AF-9G	79	ATTD-R60GRM	114	BIMGI-0623	414
AF-9H	79	ATTD-R60WRM	114	BIMGM-1011	414
				BIMGM-1012	414
				BLA-503802-3	64

B

CR-772202	111
CR-772204	111
CR-772206	110
CR-772208	111
CR-772235	112
CR-772236	112
CR-772237	112
CR-772238	110
CR-772239	112
CR-772242	111
CR-772243	111
CR-772244	111
CR-772245	110
CR-772246	111
CR-775028	145
CR-775029	146
CR-775030	146
CR-775031	146
CS-735626	409
CS-735627	409
CS-735628	409
CS-735629	409
CS-735630	409
CS-735631	409
CS-735632	410
CS-735633	410
CS-735634	410
CS-741873-6	213
CS-741874-6	213
CS-741875-6	213
CS-741876-6	213
CS-741877-6	213
CS-741893	214
CS-741894	214
CS-741895	214
CS-741896	214
CS-741897	214
CS-742055	214,403
CS-742057	214,403
CS-742067	52
CS-742080	52
CS-742719	213
CS-742720	213
CS-742721	213
CS-742722	213
CS-742723	213
CS-749610	409
CS-758033	168
CS-758034	168
CS-758035	168
CS-758036	168
CS-758037	168
CS-758038	168
CS-768356	101
CS-768357	101
CS-768358	101
CS-768361	101
CS-768362	101
CS-768363	101
CS-768366	102

CS-768367	102
CS-768368	102
CS-768371	102
CS-768372	102
CS-768373	102
CS-768376	102
CS-768377	102
CS-768378	102
CT-8031M-T	83
CT-8039M-T	83

D

DPSAE-45	428
DPSAE-45T	428
DRAC-1230	428
DRAC-630	428
DRAC-830	428
DRAE-125	428
DRAE-125T	428
DRAE-60	428
DRAE-60T	428
DRAE-80	428
DRAE-80T	428
DSAC-1230	428
DSAC-630	428
DSAC-830	428
DSAE-125	428
DSAE-60	428
DSAE-80	428
DST-1133	428
DST-933	428
DTAE-110L	428

E

EG-LS15P	238
EG-LS25P	239
EG-LS35P	240
EG-LSH1P	238
EG-LSH2P	239
EG-LSH3P	240
EG-WLS15P	238
EG-WLS25P	239
EG-WLS35P	240
EG-WLSH1P	238
EG-WLSH2P	239
EG-WLSH3P	240
EG-XLS15P	238
EG-XLS25P	239
EG-XLS35P	240
EG-XLSH1P	238
EG-XLSH2P	239
EG-XLSH3P	240
EGGPR-05	232
EGGPR-15	229
EGGPR-25	231
EGGPR-35	230
EGGPR-H0	232
EGGPR-H1	229
EGGPR-H2	231
EGGPR-H3	230

EGWL-T07	236
EGWL-T17	236
EGWL-T27	236
EGWL-T37	236
EGWL-TP0	236
EGWL-TP1	236
EGWL-TP2	236
EGWL-TP3	236
EGWPR-05	232
EGWPR-15	229
EGWPR-25	231
EGWPR-35	230
EGWPR-H0	232
EGWPR-H1	229
EGWPR-H2	231
EGWPR-H3	230
EH-A2	278
EH-A3	278
EH-A5	278
EH-AP	278
EH-AQ	278
EH-AS	278
EK6PU-50	232,276
EK6PU-60	229,276
EK6PU-70	231,276
EK6PU-80	230,276
EK8PU-50	232
EK8PU-60	229
EK8PU-70	231
EK8PU-80	230
ENW-GF	354
EVO-64202R	166
EVO-64204R	166
EVO-64232R	166
EVO-64237R	166

F

FJ-013MD	152
FJ-0163	152
FJ-0168	152
FJ-0168A	152
FJ-01BA	152
FJ-01MB	152
FJ-023MD	153
FJ-0263	153
FJ-0268	153
FJ-0268A	153
FJ-02BA	153
FJ-02MB	153
FJ-033MD	155
FJ-0363	155
FJ-0368	155
FJ-03682	155,256
FJ-0368A	155
FJ-03BA	155
FJ-03MB	155
FJ-043MD	154
FJ-0463	154
FJ-0468	154
FJ-04682	154,256

FJ-0468A	154	FR-776569	20	G-7789BM612	68
FJ-04BA	154	FR-776572	121	G-7789BS612	68
FJ-04MB	154	FR-776575	122	G-7883BM612	69
FJ-053MD	156	FR-776659	120	G-8882BM612	69
FJ-0563	156	FR-776662	121	GAF-01	400
FJ-0568	156	FR-776665	122	GAF-02	400
FJ-0568A	156	FZS-04	413	GAF-0401	400
FJ-05BA	156	FZS-05	413	GAF-0402	400
FJ-05MB	156	FZS-07	413	GAF-0801	400
FR-751236	289	FZS-09	413	GAF-0802	400
FR-751296	289	FZS-10	413	GAF-0901	400
FR-751326	289	FZS-15	413	GAF-0902	400
FR-751350	289	FZS-17	413	GCF-01	400
FR-751368	289			GCF-02	400
FR-751380	289			GJ-1W	246
FR-751386	289			GJ-2W	246
FR-755843	59			GJ-3W	246
FR-755845	58			GJ-4W	245
FR-755846	60			GJ-5W	246
FR-755848	57			GJ-W1	246
FR-755867	59			GJ-W2	246
FR-755869	58			GJ-W3	246
FR-755870	60			GJ-W4	245
FR-755872	57			GJ-W5	246
FR-757735	59			GL-752519	62
FR-757738	60			GL-752522	62
FR-757739	58			GL-752523	62
FR-757740	57,274			GL-752530	62
FR-757761	52,274			GL-752531	62
FR-757763	274			GL-752532	62
FR-757908	282			GL-AN	358
FR-757909	282			GL-OR	358
FR-757910	282			GMF-101	404
FR-761679	55			GMF-1011	404
FR-761681	56			GMF-1012	404
FR-761695	55			GMF-103	404
FR-761697	56			GMF-105	404
FR-761727	55,274			GMT-3300	406
FR-761729	56,274			GMT-3301	405
FR-761741	281			GMT-3302	405
FR-766057	264			GMT-3303	406
FR-769923	273			GMT-3304-1	406
FR-769925	273			GMT-3307	405
FR-769926	273			GMT-601	405
FR-774700	274			GMT-602	405
FR-774718	273			GMT-603	405
FR-774719	273			GMV-03975	412
FR-774720	273			GMV-03980	412
FR-776401	120,250			GMV-03981	412
FR-776404	121,250			GMV-03983	412
FR-776407	122,250			GMV-0403L	382
FR-776412	120,275			GMV-0403LH	384
FR-776415	121,275			GMV-0404L	382
FR-776418	122,275			GMV-0405L	382
FR-776497	120			GMV-0406L	382
FR-776500	121			GMV-0407L	382
FR-776503	122			GMV-0407LH	384
FR-776507	120			GMV-0409L	382
FR-776510	121			GMV-0409LH	384
FR-776514	122			GMV-0418L	382

G

G-2129BST612	70
G-2211BST612	70
G-2732BMT612	70
G-2806BM612	67
G-2808BM612	67
G-2808BS612	67
G-2809BM612	67
G-2809BS612	67
G-2816BM612	67
G-2816BS612	67
G-2820BM612	67
G-2823BM612	67
G-2824BM612	67
G-2841BM612	69
G-2842BM612	69
G-2852BM612	67
G-2879BM612	67
G-3801BM612	69
G-4836BM612	69
G-5134BMT612	70
G-5149BMT612	70
G-5149LZT612	70
G-5150BMT612	70
G-5843BM612	68
G-5854BM612	68
G-5866BM612	69
G-5872BM612	68
G-5872BS612	68
G-5878BM612	69
G-5879BM612	68
G-5880BM612	68
G-5880BS612	68
G-5882BM612	68
G-5883BM612	67
G-5884BM612	68
G-5889BM612	68
G-5897BM612	67
G-5897BS612	67
G-5899BM612	67
G-5905BM612	69
G-5906BM612	69
G-5907BM612	69
G-5907BS612	69
G-6640BM612	68
G-7740BMT612	70

GMV-0424L	382
GMV-50183	412
GMV-50184	412
GMV-50185	412
GMV-50189	412
GMV-50191	412
GMV-50351	380
GMV-50352	380
GMV-50353	380
GMV-6000E	380
GMV-6000S	388
GMV-6001LH	384
GMV-6001S	388
GMV-6003LH	384
GMV-6003S	388
GMV-6004E	380
GMV-6004LH	384
GMV-6004S	388
GMV-6005E	380
GMV-6005S	388
GMV-6006E	380
GMV-6007E	380
GMV-6008E	380
GMV-7001	386
GMV-7002	386
GMV-7003	386
GMV-7004	386
GMV-7005	386
GMV-7006	386
GMV-7007	386
GMV-7008	386
GMV-7009	386
GMV-7010	386
GMV-7011	386
GMV-7012	386

H

H1-HJ	159
H2-HJ	159
H3-HJ	159
H4-HJ	160
H5-HJ	160
H6-HJ	160
HE-NOBL	196
HE-NOGR	196
HE-STEAL	196
HE-STFR	196
HE-WH	196
HJ-C1	161
HJ-C2	162
HJ-C3	162
HJ-C4	161
HJ-C5	162
HJ-C6	162
HJ-H1	159
HJ-H2	159
HJ-H3	159
HJ-H4	160
HJ-H5	160
HJ-H6	160

I

IB-01EAG	92
IB-03EAG	92
IB-04EAG	92
IMI-0168	46
IMI-0168L	46
IMI-01XXL	46,280
IMI-0268	48
IMI-0268L	48
IMI-02XXL	48,280
IMI-0368	49
IMI-0368L	49
IMI-03XXL	49,280
IMI-0468	50
IMI-0468L	50
IMI-04XXL	50,280
IMI-0568	47
IMI-0568L	47
IMI-05XXL	47,280

K

KBA-002304	446,448
KBA-005101	447
KBA-005102	447
KBA-005103	447
KBA-005104	447
KBA-005106	447
KBA-005107	447
KBA-005108	447
KBA-005G01	448
KBA-005G02	448
KBA-005G04	448
KBA-005G06	448
KBA-105133	446,447
KBA-105144	435
KBA-225108	445
KBA-225111	445
KBA-225164	435,445
KBA-225211	445
KBA-4P0511	449
KBA-4P0512	449
KBA-4P0513	449
KBA-4P0514	449
KBA-4P0515	449
KBA-4P0519	449
KBA-RE217	445
KBA-RE505	445
KBA-RE547	445
KBCP-180AGS	435
KBCP-180BA400	435
KBCP-180BA500	435
KBCP-180CU500	435
KBCP-231	435
KBCP-231NRIV	435
KBR-01959	438
KBR-01991	438
KBR-01992	438
KBR-02901	437
KBR-02902	435,437

KBR-135D16A	442
KBR-13695-245C	437,451
KBR-136GM02D	437
KBR-138	438
KBR-142G	443
KBR-144CM50-65	443
KBR-153200	437
KBR-153T200	437
KBR-155200	437
KBR-155T200	437
KBR-157200	437
KBR-157T200	437
KBR-159T200	437
KBR-161E200	437
KBR-162P200	437
KBR-169CELUN	441
KBR-169TM01AN	442
KBR-169TR01A	442
KBR-174	443
KBR-17915	438
KBR-185	443
KBR-185ARLIVA	440
KBR-185BI	443
KBR-185DAL01A	440
KBR-185WA01-VRV	443
KBR-185WRO1A	439,443
KBR-186	444
KBR-187	444
KBR-217RICS-WE	436
KBR-244	436
KBR-244ADV	436
KBR-244SC01A	436
KBR-291CELRIG	437,451
KBR-306IR20D	436
KBR-313200	437
KBR-383COMBI	438
KBR-394MAPLUS	441
KBR-395U-GCEL	437
KBR-39766AD	435
KBR-397ZV	435
KBR-432EM04TA	439
KBR-432EM04TB	439
KBR-432E004VB	439
KBR-432SSBRAI	443
KBR-433CRR	442
KBU-010	444
KBU-025	444
KBU-035	444
KBU-040	444
KBU-045	444
KBU-070	444
KBU-100	444

L

LCC-08216	194,398
LCC-08218	194,398
LCC-08220	194,398
LCC-8066	194,398
LCC-98073	194,398
LEW-GF	354

RC-99684	108	SH-2452001	182	SM-180068	325
RC-99704	108	SH-2452002	182	SM-180069	328
RC-99708	108	SH-2452003	182	SM-180070	325
RE-79996	429	SH-2452004	182	SM-180071	326
RE-79997	429	SH-2453001	182	SM-180072	326
RE-79998	429	SH-2453002	182	SM-180073	326
RE-79999	429	SH-2453003	182	SM-180081	326
RE-80109	429	SH-2453004	182	SM-180082	326
RE-80110	429	SH-70351	184	SM-180083	328
RE-80114	429	SH-70352	184	SM-180084	328
RE-80126	430	SH-70353	184	SM-180086	328
RE-80127	430	SH-70354	184	SM-180087	328
RE-80133	430	SH-70356	184	SM-180088	325
RE-80134	430	SH-70357	184	SM-180089	328
RE-80142	430	SH-70359	184	SM-180090	325
RE-80146	430	SH-71351	184	SM-180091	326
RE-80174	429	SH-71352	184	SM-180092	326
RE-80177	430	SH-71353	184	SM-180093	326
REL-79501	429	SH-71354	184	SM-180101	326
REL-79502	429	SH-71356	184	SM-180102	326
REL-79509	429	SH-71357	184	SM-180103	328
REL-79510	429	SH-71359	184	SM-180104	328
REL-79513	429	SI-05EAM	90	SM-180106	328
REL-79514	429	SL-37034	188	SM-180107	328
REL-79525	430	SL-37035	188	SM-180108	325
REL-79526	430	SL-37037	188	SM-180109	328
REL-79529	430	SL-37038	188	SM-180110	325
REL-79530	430	SLST-1900	453	SM-180111	326
REL-79533	430	SLST-2600	453	SM-180112	326
REL-79534	430	SLST-2700	453	SM-180113	326
RJ-91226	360	SM-180001	326	SM-180201	329
RJ-91228	360	SM-180002	326	SM-180202	330
RJ-91229	360	SM-180003	328	SM-180203	329
RJ-91230	360	SM-180004	328	SM-180204	330
RJ-91231	360	SM-180006	328	SM-180205	330
RJ-91233	360	SM-180007	328	SM-180206	332
RJ-91234	360	SM-180008	325	SM-180212	329
RJ-91235	360	SM-180009	328	SM-180214	330
RJ-91321	180,372	SM-180010	325	SM-180216	329
RJ-91323	180,372	SM-180011	326	SM-180218	330
RJ-91326	180,372	SM-180012	326	SM-180220	330
RJ-91327	180,372	SM-180013	326	SM-180231	329
RJ-91329	180,372	SM-180041	326	SM-180232	329
RJ-91332	180,372	SM-180042	326	SM-180233	330
RJ-91602	180,372	SM-180043	328	SM-180234	330
RJ-91603	180,372	SM-180044	328	SM-180235	329
RYWG-2000	452	SM-180046	328	SM-180236	329
RYWG-3000	452	SM-180047	328	SM-180237	330
RYWG-3001	452	SM-180048	325	SM-180238	330
RYWG-3002	452	SM-180049	328	SM-180239	330
RYWG-3004	452	SM-180050	325	SM-180240	330
		SM-180051	326	SM-180241	332
		SM-180052	326	SM-180251	329
		SM-180053	326	SM-180252	330
		SM-180061	326	SM-180253	329
		SM-180062	326	SM-180254	330
		SM-180063	328	SM-180255	330
		SM-180064	328	SM-180256	331
		SM-180066	328	SPBL-36GF	348
		SM-180067	328	SPWH-36GF	348

S

SPWH-44GF-100	354
SPWH-48GF	354
SPWH-66GF	354
SR-60-7	148
SS-T6-7	148
ST-0121	451
ST-350-C	446,451
SWAL-36GB	348
SWBL-36GB	348
SWCO-33GB	348
SWCO-36GB	348
SWDE-36GB	348
SWNA-36GB	348
SWPE-36GB	348
SWPU-36GB	348

T

TAPE-66CHG-MX	352
TAPE-66LDG-MX	352
TAPE-66PUG-MX	352
TR-DU01	338
TR-DU02	338
TR-DU03	338
TR-GR01	339
TR-GR02	339
TR-GR03	339
TR-HI01	337
TR-HI02	337
TR-HI03	337
TR-OR01	340
TR-OR02	340
TR-OR03	340

W

W2-HJ	159,252
W3-HJ	159,252
W4-HJ	160,252
W5-HJ	160,252
WD-8DDI	346
WD-8DDN	346
WD-8DFW	346
WD-8DMW	346
WD-8DSS-4	346
WD-8DSW-4	346
WD-8DUS	346
WD-8DUW	346
WD-A572	344
WD-A573	344
WD-A574	344
WD-A578	344
WD-A57T	344
WD-A57U	344
WPF50	453

X

XB-308M3	192
XB-309M3	192
XB-310M3	192
XB-341M3	192
XB-371M3	192

XS-302M3	192
XS-302R1	192
XS-307M3	192
XS-307R1	192
XS-308M3	192
XS-308R1	192
XS-308R2	192
XS-309M3	192
XS-309R1	192
XS-309R2	192
XS-310M3	192
XS-310R1	192
XS-341M3	192
XS-341R1	192
XS-341R2	192
XS-371M3	192
XS-371R1	192

Y

YA-MEBL	356
YA-SI	356
YA-WH	356

Z

ZBG100	427
ZBG125	427
ZBG150	427
ZBGF100	427
ZBGF125	427
ZBGF150	427



TOKYO



東京ショールーム

〒150-0001
東京都渋谷区神宮前 4-32-14

TEL 03(3475)0194 FAX 03(3475)0245

営業時間	月～土	10:00～18:00
	日・祝日	10:00～18:00
休館日	年末年始・当社夏期休暇期間	
駐車場	有	車高：1550mm以内 全長：5050mm以内 全幅：1850mm以内 重量：1700kg以下

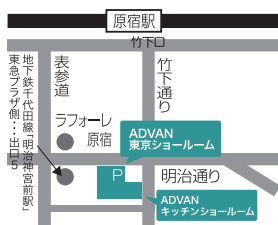

大阪ショールーム

〒541-0053
大阪府大阪市中央区本町 3-3-12

TEL 06(6245)0573 FAX 06(6245)0976

営業時間	月～土	10:00～18:00
	日・祝日	10:00～18:00
休館日	年末年始・当社夏期休暇期間	
駐車場	有	車高：1570mm以内 全長：4900mm以内 全幅：1950mm以内 重量：1700kg以下

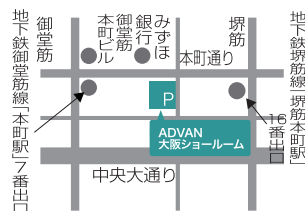

名古屋ショールーム

〒450-0002
名古屋市市中村区名駅 5-3-18

TEL 052(485)9200 FAX 052(485)9205

営業時間	月～土	10:00～18:00
休館日	日・祝・ 年末年始・当社夏期休暇期間	
駐車場	有	車高：2000mm以内 全幅：2050mm以内

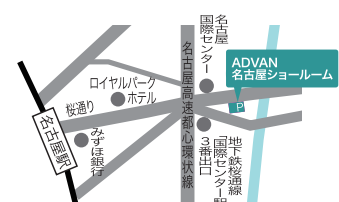



インターネットで簡単に注文！



OSAKA



NAGOYA



FUKUOKA



OKINAWA

今秋リニューアル

福岡ショールーム

〒 812-0025
福岡市博多区店屋町 6-18
ランダムスクウェア 1 階
TEL 092(291)1011 FAX 092(291)0240

営業時間	月～土	10:00～18:00
休館日	日・祝・年末年始・当社夏期休暇期間	
駐車場	無	お近くのパーキングをご利用ください

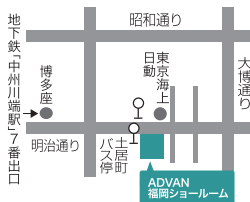

今秋リニューアル

沖縄ショールーム

〒 900-0014
沖縄県那覇市松尾 1-19-27
ミルコ那覇ビル 1 階
TEL 098(866)1639 FAX 098(866)1728

営業時間	月～土	10:00～18:00
休館日	日・祝・年末年始・当社夏期休暇期間	
駐車場	有	



その他営業所

■札幌営業所
〒 060-0042 札幌市中央区大通西 10 丁目 4-133
南大通ビル新館 8 階
TEL : 011(231)3281 (代) FAX : 011(208)5561

■仙台営業所
〒 980-0822 仙台市青葉区立町 1-3
広瀬通東武ビル 3 階
TEL : 022(211)5560 (代) FAX : 022(211)5561

■広島営業所
〒 730-0037 広島市中区中町 7-41
広島三栄ビル 5 階
TEL : 082(246)3344 (代) FAX : 082(246)3417

※ショールームの詳しい営業日は HP をご覧ください



マーベルトラベルティーン デザイン バイ エイチビーエー

Marvel Travertino Designed by HBA



ADVAN GROUP Co.,Ltd.

〒150-0001 東京都渋谷区神宮前4-32-14
www.advan.co.jp

SHOWROOM

TOKYO | OSAKA | NAGOYA | FUKUOKA | OKINAWA

Other

SAPPORO | SENDAI | HIROSHIMA



定価：本体 2,800 円 + 税

当カタログは税別価格にて表記しております。

2023 年 4 月発行

k-23001